

MINUTE
DE LA
2^{ÈME} SECTION

Nouveau dépôt de Mohore

Installation d'horloges électriques

angulaire avec cadran de 1^{er} Lo
dans le pignon de la rotonde est parallèle
à la voie de chargement

Echelle = 0.02 p.m

Joint à ma lettre n^o,
en date de ce jour,

Charleville, le 19 octobre 07

L'Ing^{rs}

Elevation (Signon de la 1^{re} Rotonde) Echelle 0.02 p.m.

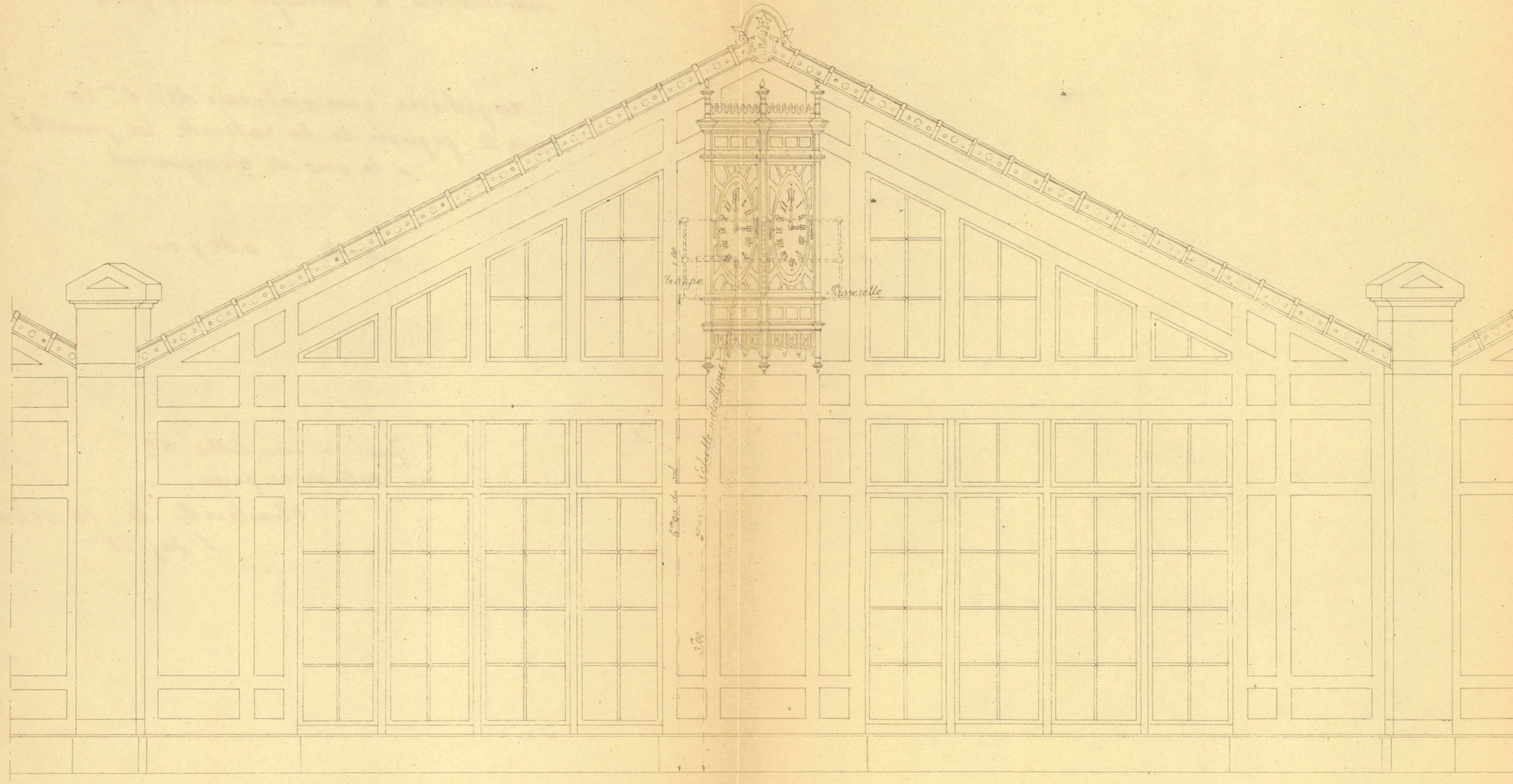

Elevation de profil.

