



505. 2

OBJET :

Dossier N° _____

Sous-dossier N°

621 A. CONTRAS

a PERIGUEUX

731

Section : _____

Commune de MUSSIDAN.

Installation d'une plaque commémorative dans l'enceinte de la gare.

CONTENU DE LA PRÉSENTE CHEMISE			
N°	Date	Désignation des pièces	Observations
		<p align="center"><u>Demandeur :</u></p> <p align="center">Association Nationale des Anciens Combattants de la Résistance . Comité de la Dordogne 43, rue Louis Blanc <u>24 - PERIGUEUX</u></p>	
		<p>S. N. C. F. RÉGION DE BORDEAUX DIVISION DE L'ÉQUIPEMENT ARCHIVES CENTRALES DOMAINE ET CONSTRUCTION LOCAL N° <u>1</u> TRAVÉE N° <u>1</u> TAGÈRE N° <u>6</u> CANTON N° <u>1</u> DOSSIER N° <u>4</u></p>	

DOSSIER No

SOCIÉTÉ NATIONALE DES CHEMINS DE FER FRANÇAIS

REGION DE LIMOGES - DIVISION DE L'EQUIPEMENT

25, rue du Chinchauvaud - 87100 LIMOGES

RC PARIS B 552.049.447 - Tél 77.58.11 - Poste : 344

MINUTE

Monsieur Roger RANOUX
Président Départemental de l'ANACR
MONTREM

24110 ST. ASTIER

Subdivision : Domaine DV 24

V/Réf. :

N/Réf. : AG 2 F 1/DV 24

Ligne de COUTRAS à PERIGUEUX

Commune de MUSSIDAN

Plaque commémorative du 11 juin 1944

LIMOGES, le 31 DEC. 1984 19

Monsieur,

Pour faire suite à votre demande du 24 octobre 1984 adressée à M. le Chef de Gare de MUSSIDAN, je vous confirme que la SNCF n'a pas d'objection à l'installation d'une plaque commémorant la journée du 11 juin 1944, en gare de MUSSIDAN.

Cette plaque dont les dimensions ne devront pas être inférieures à 60 cm x 45 cm -la plus grande dimension correspondant à l'horizontale- sera posée sur la façade côté cour du bâtiment principal, aux lieu et place de l'ancien panneau indicateur routier "Ligne MUSSIDAN-BERGERAC".

Tous les travaux seront réalisés par vos soins, sous la surveillance et les directives de M. MOURET, Chef de la Section de l'Equipement de PERIGUEUX-CENTRE en gare de PERIGUEUX - Tél. : 08.25.01, poste 371 - qui devra impérativement être prévenu au moins 48 heures à l'avance.

Espérant répondre ainsi à votre attente, je vous prie d'agréer, Monsieur, l'assurance de ma considération distinguée.

LE CHEF DE LA DIVISION DE L'EQUIPEMENT,

Signé : BOUDON

Copie à Monsieur le Chef de la Section de l'Equipement de PERIGUEUX-CENTRE

pour veiller à ce que le nécessaire soit réalisé sur demande de l'A.N.A.C.R., comme vous l'avez indiqué au P.V. commun du 18 décembre 1984 et m'en tenir informé.

LIMOGES, le 31 DEC. 1984

LE CHEF DE LA DIVISION DE L'EQUIPEMENT,

Signé : BOUDON

Copie transmise à Monsieur le Chef de la Division Commerciale Voyageurs à LIMOGES

Monsieur le Chef de l'Agence Exploitation de PERIGUEUX

pour le tenir informé.

DIVISION COMMERCIALE VOYAGEURS
1^{ère} subdivision
poste 1240

Limoges le - 7 DEC 1984

M. le chef de l'~~équipement~~ Ex
de ~~PERDUEUX~~

NR: BM/DEV1

P.V. du 18/12

Comme suite à votre transmis du 23 novembre
dernier, relatif à l'apposition d'une plaque commémorative
sur le mur extérieur de la gare de MUSSIDAN, je
porte à votre connaissance que les services de
L'EQUIPEMENT sont d'accord.

Vous pouvez donc donner une réponse favorable
à M. RAVOUX en lui précisant toutefois que les
travaux devront être réalisés en accord avec les
directives que lui donnera, à sa demande, la
section Equipement concernée.

23B

Division de l'Équipement Limoges	2				
	11 DEC. 1984				
	X	X	X	X	X

RECUEILLI



E. BARBE

→ directives à la SN.

copie transmise à:

- M. le chef de la DV (DV2) de LIMOGES
pour le tenir informé.

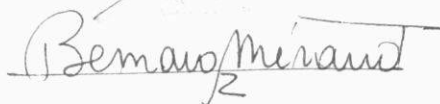
LE CHEF DE LA DIVISION COMMERCIALE VOYAGEURS

2

DV 24

U'-janit PV et play
demande' for letter
DV 24 due 4/12/84.

DV 23 B

Ci-joint PV de la
demande par Lethe
DV 24 du 4/12/84

Périgueux, le 18 Décembre 1984

PV COMMUN TRANSPORT EQUIPEMENT

Le 13 Décembre 1984, messieurs ARRONDEAU Adjoint Commercial au Chef d'Agence de Périgueux et SANFOURCHE Chef de Section à la Section de Périgueux Centre se sont réunis en gare de Mussidan pour procéder à l'enquête relative à l'installation d'une plaque commémorative dans l'enceinte de cette gare.

Cette installation fait suite à une demande présentée par le Président de l'ANACR.

Les enquêteurs ont décidé que cette plaque pouvait être posée sur la façade côté cour du bâtiment principal au lieu et place de l'ancien panneau indicateur routier "ligne MUSSIDAN - BERGERAC"

La plaque commémorative devra avoir les dimensions minimum suivantes : 60 cm x 45 cm, (la plus grande dimension dans le sens horizontal) de façon à cacher les salissures du crépis occasionnées par l'ancien panneau.

L'emplacement choisi est indiqué sur le plan ci-joint.

Monsieur ARRONDEAU
Adjoint Commercial,



Monsieur SANFOURCHE
Chef de Section,



Elévation (Côté des voies)

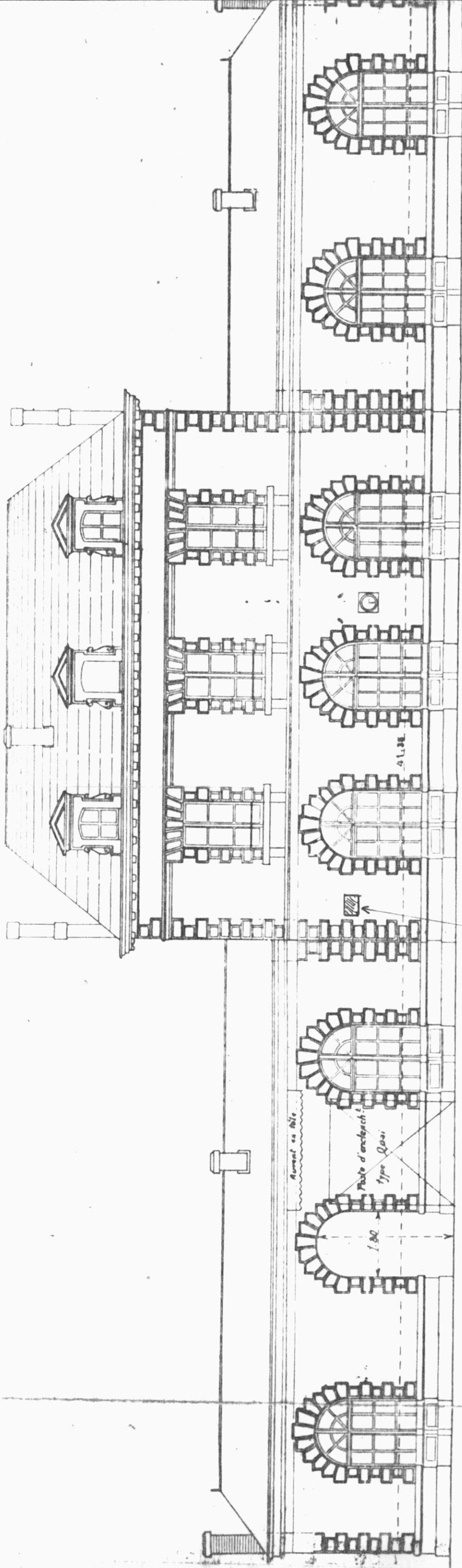

Emplacement retenu
pour l'installation de
la plaque commémorative
demandée par l'ANACR

Limoges, le 4. 12. 84

S. N. C. F. - Région de Limoges

DIVISION de l'EQUIPEMENT

Domaine - D. V. 24

25, rue du Chinchauveud

87100 LIMOGES

Tél. 77-58-11 - Poste

344

AG2FY1/DV24

Ligne de Coutras à
Périgueux (621A)

Commune de Jussidan

Plaque Commémorative

Monsieur le chef de la
Section de l'équipement
de PERIGUEUX CENTRE

Par lettre du 24.10.1984 adressée au
chef de gare de Jussidan et dont ci-joint copie, M. ARNOUX -
Président de l'ANACR demande l'autorisation de poser une
plaque commémorative dans l'enceinte de la gare de Jussidan.

Vous voudrez bien procéder à l'enquête d'usage
avec votre collègue de l'Agence EX de Périgueux et m'adresser, dès
que possible, le Procès Verbal concluant sur l'opportunité
d'autoriser cette installation et précisant éventuellement
les conditions et l'emplacement choisi (plan).

Le Chef de la Division de l'Équipement

PJ:3

Donné : COLLET

DIVISION COMMERCIALE VOYAGEURS

1^{ère} subdivision

poste 12h0.

Transmis à :

M. le Chef de la Division de l'Équipement
de ^{DV2} LIMOGES

en lui demandant de bien vouloir
me faire connaître son avis sur
cette demande

(2)
238

19 NOV. 1984

LE CHEF DE LA DIVISION COMMERCIALE
VOYAGEURS

Bernard Pissone

Division de l'Équipement LIMOGES	2						
	21 NOV. 1984						
	X	X	X	X	X	X	X

Pas d'objection.

attées.

Nous vous prions d'agréer, Monsieur
avec nos remerciements, l'assurance de

SERVICE
Gare de MUSSIDAN
Tél. 44.51.99
CRT LIMOGES

- 7 NOV. 1984

06/11/84

32

ABSENCE EX PERIGUEUX			
CA		CB	<input checked="" type="checkbox"/>
AT		CBS	
AS	<input checked="" type="checkbox"/>	ADN	
AC		AME	
AG		AMF	

Monsieur le Chef d'Agence
PERIGUEUX

Ci-joint lettre du 24/10/84 de l'ANACR.
Après entente avec Mr LAFOREST ; la plaque
Commemorative pourrait être posée sur le mur
extérieur aux lieux et places de l'ancien panneau
indicateur routier "Ligne MUSSIDAN - BERGERAC"
à la condition que la plaque mesure au moins
60 cm x 40 cm dans le sens horizontal de
manière à ne pas laisser apparaître d'altération
sur le mur

Le Chef de gare

[Signature]

M BARBE,
personnellement je n'ai pas d'objection mais j'en suis sûr
mais j'en suis sûr faut surveiller
l'avis de la DR.
à votre appréciation

} oui

le 15/11

[Signature]

15/11
[Signature]

ASSOCIATION NATIONALE
DES ANCIENS COMBATTANTS
DE LA RÉSISTANCE
COMITÉ DE LA DORDOGNE

43, Rue Louis-Blanc
PÉRIGUEUX

Compte Bancaire : 050052 P Crédit Lyonnais

TÉLÉPHONE : 53-13-75

SECRÉTARIAT : 19, Rue Gambetta - Périgueux

PÉRIGUEUX, le 24 Octobre 19 84

Roger RANOUX

Président départemental
de l'A.N.A.C.R.

Montrem 24110 St Astier

à Monsieur le Chef de Gare SNCF
24400 Mussidan

Monsieur,

Le 11 Juin 1944, au cours d'un combat qui s'est déroulé en gare de Mussidan, contre un train de protection allemand, 7 combattants de la Résistance ont été tués.

A l'occasion du 40 ème anniversaire de la capitulation allemande, notre association souhaite commémorer le sacrifice de nos combattants et en perpétuer le souvenir en apposant une plaque à proximité du lieu du combat, dans l'enceinte de la gare SNCF.

Nous avons l'honneur de solliciter l'autorisation d'apposer cette plaque à l'endroit qui pourrait être déterminé en accord avec les services de la SNCF.

Nous chargeons un membre de notre direction départementale, Mr LAFORET Lucien de St Front de Pradoux 24400 Mussidan, de prendre à cet effet, tous les contacts utiles.

Nous vous prions d'agréer, Monsieur le Chef de gare, avec nos remerciements, l'expression de nos salutations distinguées.

