

A. 004	ARGOUSSE Andre	12/9/51	39-45	52	Paris au
A. 005	Aubergues. Leopold EPP ²	40008	54/53	39-45	25 au. Dardell
A. 006	Schneidmuller Zofie	de l'ancien	2/9/48	Reims au	Freueni Louvre
	me G	23-10-1905	a	St Pierre de Quincey (Morbihan)	

Renouvel 1950	B.003	Bouleau,	Raymond EMP.	19/3/47	260333 14-18	2 Rue de Fannebou
Renouvel 1950	B.004	Bertandon	Paul Yarnis	do	160933 14-18	71 Rue de Juffen
Renouvel 1950	B.005	Blanc	Jean, Albert ISO	do	12962 14-18	38 Rue Ricourec
Renouvel 1950	B.006	Beiotte	Jacques Serpe K.T	do	39-45	111 Rue Berlioz
Renouvel 1950	B.007	Brussiere	Louis-Philippe EM	do	39-45 15083	120 Avenue de Valenciennes
Renouvel 1950	B.008	Busquet	Camille ISD	10-4-47	14-18 14390	41 Rue St Roch
Renouvel 1950	B.009	Bassoul	Paul, Jean ISD	do	14-18 6480	5 Rue Pierre Curie
Renouvel 1950	B.010	Bateman	Flamby, Fernand EMP	do	14-18 34762	80 Avenue de la Basses
Renouvel 1950	B.011	Berker	Hubert K.T.P	16-4-47	14-18	268 Rue de Belle
Renouvel 1950	B.012	Bertin	Charles, Joseph K.S.C	denis place	do	13712-4719
Renouvel 1950	B.013	Brunet	Raphae, Marc C.G.P.	21-4-47	14-18 39-45	16 yard de Ren
Renouvel 1950	B.014	Buchard	René, Louis S.T.S	14-18	20397	25 Avenue de la
Renouvel 1950	B.015	Bailly	Y.M. Louis IND	16-12-47	14-18 1914-18	53- rue Hoch
Renouvel 1950	B.016	Bonnet	Fernand K.T.P	13-4-48	97908	47 Rue de Mar
Renouvel 1950	B.017	Bonhomme	André D.S.P	19-1-48	39-45	8 Rue des Viol
Renouvel 1950	B.018	Balme	François EMP	22-1-48	14-18 34378	10 Rue Valenciennes
Renouvel 1950	B.019	Bellat	Gorges ISD	do	14-18 2210	13 Rue St-Louis
Renouvel 1950	B.020	Bricard	André EMP	17-2-48	39-45 15745	36 Rue Geni
Renouvel 1950	B.021	Blat	René K.T.P	20-2-48	14-18	1 Rue de la Sa
Renouvel 1950	B.022	Blanon	Victor Joseph EM	27-2-48	39-45	57 Rue de la Harne
Renouvel 1950	B.023	Belle	Eugène EMP	30-5-48	39-45 115	31 Rue de Gen
Renouvel 1950	B.024	Bandy	Yvonne ISD	21-5-48	14-18	Allee de la Fontaine
Renouvel 1950	B.025	Bedaillat	Eugène BRGB	15-6-48	39-45	1 Rue P. Grosset
Renouvel 1950	B.026	Briand	Yvonne I.S.	15-6-48	39-45 31804	75 A° 2 Zola
Renouvel 1950	B.027	Breton	Eugène Chpachung	19-12-49	14-18	24 Rue de Valenciennes
Renouvel 1950	B.028	Braun	Robert Louis ISD	9-2-49	39-45	rue Dutat 63
Renouvel 1950	B.029	Bouquet	Paul Jean C.G.R	8-10-49	39-45	233 Rue de Li
Renouvel 1950	B.030	Begier	Robert EMP	2-12-50	39-45	33 rue de la Vieille
Renouvel 1950	B.031	Bécaud	Claude EMP	26	do	3 Square Verme

B.034 Bournier Jean 25/Sept/1954 39-45
né le 22/11/1908 à Lery (Ind.) Atn.

B.035 BARRAUD Georges 15/7/55 39-45 133 Rue St Dominique Paris 7
né le 11 Juin 1910 à Paris (12.)

B.036 Broquedis Paul 13/1/55 39-45 24383 Rue Hlasneur 12 Paris XV
né le 4. 2. 1898 Port Said (Egypte)

B.037 Billiant Raymond 13/1/55 39-45 7 Rue Godeau Paris 16.
né le 1/12/1914 à Paris (Seine)

B.038 Brigandet André 15/3/55 39-45 197 Rue de la Convention Paris XV.
né le 31. 10. 1910 à St Dizier (45 4ème). E.M.D.1 -

B.039 Brun Ferné 9/2. 56 39-45 50 Boulevard Carnot Heferville Seine
né le 15/12/1913 à Villeneuve-la-Petite (Set M.)

B.040 Baisette Boy. S.C.B. 39-45 43 Rue Fondary Paris XV.

B.041 Brenner Paul Jules S.S.M. 39-45 86 bis Rue Riquet Paris

B.042 BOLZEN 9. 1. 57 1935/45 41 Rue Jules Jurescu Alfortville (Seine)

Renouvel 1950 - C.004 Coeffier Edmond 18/18 36776 29 Rue Bo
Renouvel 1950 C.005 Coultie Georges D. Approt 1914-1919 215 325 100 - Ave
Renouvel 1950 C.006 Chaillos Hubert, Francois Ch. de Grouse 1/4/47 1917-1918 2. Rue C
Renouvel 1950 C.007 Chabaneix Julien 17.2.48 359-492 21 Avenue
Renouvel 1950 C.008 Chagnaygue + mari 9-4-48 55-148 18 Rue
Renouvel 1950 C.009 Cestiani Ange 15.7.48 24-48 4 Place A
Renouvel 1950 C.100 Contamine Eugene 27.2.49 39-45 6 Rue
C.11 Cheyenne Maurice Francis 18.2-50 1914-18 32 Avenue
C.12 CHASTOTHE Leo Kopa CETADND 13/9/50 39-45 5 Rue C
C.13 CHOQUET Eugene CETADND 18/10/50 218 599 98 Rue
C.14 CAUVIN Marcel Ch. Clai P 18/10/51 1914-18 38 Gand
C.15 Courod Louis Employe 3/4/52 39-45 Rue Bern
C.16 CHAUVEAU Jacques ne le 20 mars 1922 a Chateaufort (Indre) 29/5/53 33 Rue
C.17 CHARDON Roger ne le 19 mai 1913 18/3/54 4939-45 31 Rue
C.18 CAFFARD Leo ne le 26.11.1914 a St Etienne (France) 24/2/56 32476 8 Rue Val
C.19 CHEVRIER Fern ne le 26.11.1914 a St Etienne (France) 1950 (checked) 1949-45 288 rue J

Renouvel 1950 - C.004 Coeffier Edmond 18/18 36776 29 Rue Bo
Renouvel 1950 C.005 Coultie Georges D. Approt 1914-1919 215 325 100 - Ave
Renouvel 1950 C.006 Chaillos Hubert, Francois Ch. de Grouse 1/4/47 1917-1918 2. Rue C
Renouvel 1950 C.007 Chabaneix Julien 17.2.48 359-492 21 Avenue
Renouvel 1950 C.008 Chagnaygue + mari 9-4-48 55-148 18 Rue
Renouvel 1950 C.009 Cestiani Ange 15.7.48 24-48 4 Place A
Renouvel 1950 C.100 Contamine Eugene 27.2.49 39-45 6 Rue
C.11 Cheyenne Maurice Francis 18.2-50 1914-18 32 Avenue
C.12 CHASTOTHE Leo Kopa CETADND 13/9/50 39-45 5 Rue C
C.13 CHOQUET Eugene CETADND 18/10/50 218 599 98 Rue
C.14 CAUVIN Marcel Ch. Clai P 18/10/51 1914-18 38 Gand
C.15 Courod Louis Employe 3/4/52 39-45 Rue Bern
C.16 CHAUVEAU Jacques ne le 20 mars 1922 a Chateaufort (Indre) 29/5/53 33 Rue
C.17 CHARDON Roger ne le 19 mai 1913 18/3/54 4939-45 31 Rue
C.18 CAFFARD Leo ne le 26.11.1914 a St Etienne (France) 24/2/56 32476 8 Rue Val
C.19 CHEVRIER Fern ne le 26.11.1914 a St Etienne (France) 1950 (checked) 1949-45 288 rue J

H. & C. Crest -
 Requête. Demissionnaire. 0.003 Dany. Jany, Valentin. Employé. 4/12/47 39-45 79 Rue du 700
 0.004 Desille. Pire. 14/11/47 14-17 41 Rue du 700
 0.005 Dessard. Lucien. 15.2.48 39-45 75 Rue du 700
 0.006 Desplanché. Lucien. 10.2.48 39-45 75 Rue du 700
 0.007 Dumont. Marcel Jean. 12.5.48 1944-18 75, Rue du 700
 0.008 Dumergue. René. Jean. EXP. 15.7.48 39-45 85 Rue du 700
 0.009 Dand. Pierre. 14.8.48 14-18 77 Avenue
 0.010 Dognard. Paul. 13/1/51 39-45 6 Rue Chapelle
 0.011 Dardéau. Marc Eug. EMP. 192/52 39-45 2 Rue Eug. K
 0.012 Duc. Alphonse. - 1/1/53 39-45 59 Rue C
 0.013 Dasseux. Raymond. X. 15/4/53 39-45 58 Rue L
 0.014 Demerliac. Henri. Louis. 22.12/54 6187 10 Rue C
 0.015 Dreyfus. Henri. 12/54 1914-1918 Officier de R
 0.016 Dubois. Louis. 1.1.58 39-45 49 rue de M

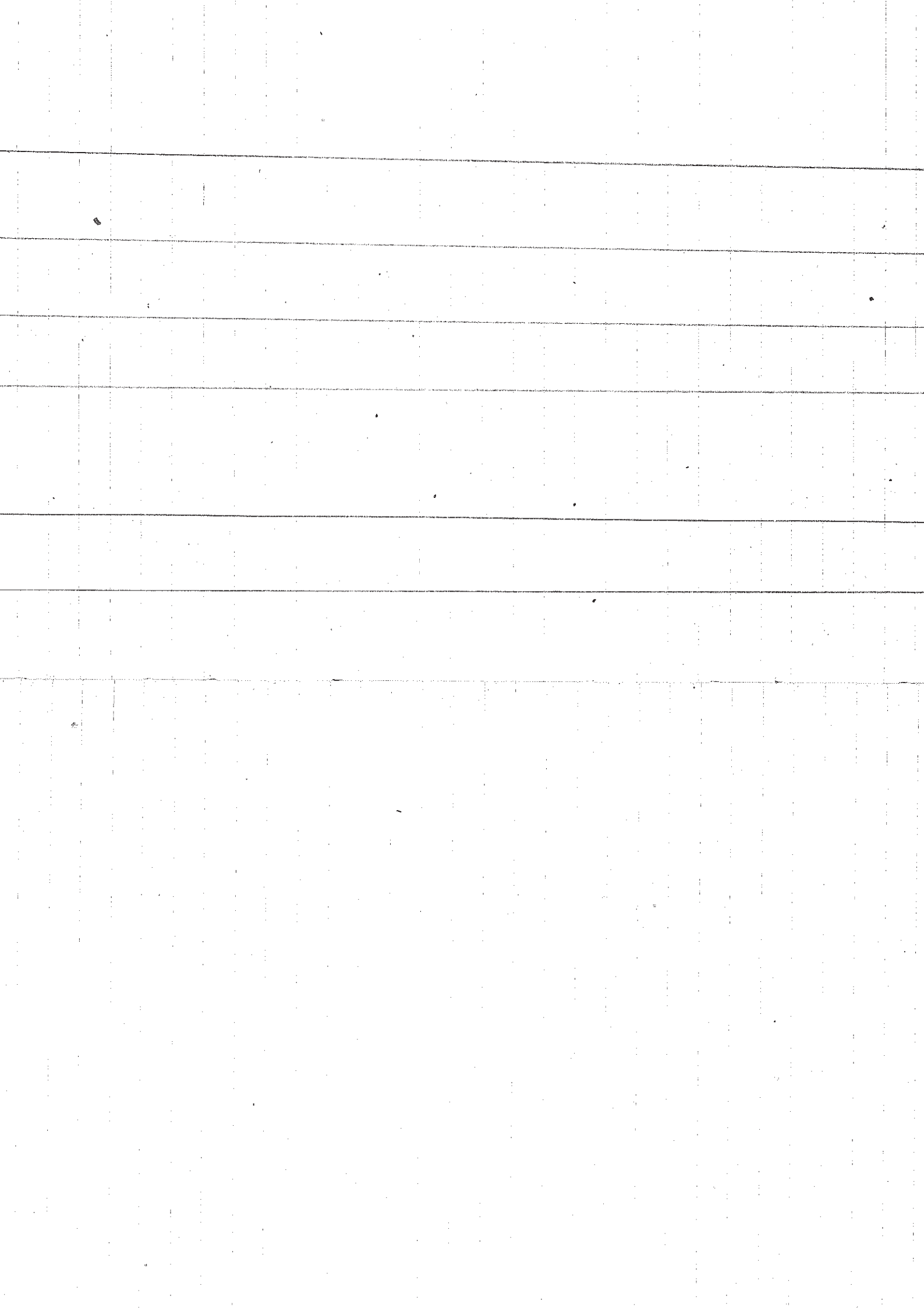

Renouveau en 1950
 Renouveau 1950
 Renouveau 1950
 Renouveau 1950
 Renouveau 1950

Popule de la station

F.0.03	FAUGÈRE	André, Jean	André, Jean	10/4/47	14-18	10 Avenue Victor
F.0.04	FEVÉ	Louis, Pierre	SIS	16/4/47	45-48 50-52	43 Rue Pasteur
F.0.05	FARGES	Louis,	79° pal	4/5/47	14-18	2 Rue de Victor
F.0.06	FRUCHARD	Pierre	79° Adf	10/2/48	39-45	4 Rue Robert
F.0.07	Fournement	Parent	Chf de camp	12-4-48	39-45	101 Grand Mass
F.0.08	FABRE	Joseph Louis	EMP 2	6/3/48	39-45	47 Rue Pierre
F.0.09	Flachaud	Michel Louis	EMP 2	10/4/51	39-45 55-63/80	53 Rue du F
F.0.10	Flauraud	Jeliny	Chf Landr	5/4/53	39-45	190 lin Avenue
		ne le 28 sep 1948 a Astin	d'auto	14/5/50		124 Rue
F.0.11	Fulgast	Pier, Etienne	EMP	5/1/55	39-45	79° Adf
		ne le 10 février 1912	a 79° Adf	5/1/55	(Sens)	Rue des Rous
F.0.12	FOREST	André Julien	(GR	24/2/56	543/40 39-45	
		ne le 7-9-1911	Renault	(Sens)		

Renouels 1950	G-003 Gleizes	Louis	K.S.C	8/7/47	1580	19-18	La Pierre du Chemin
Renouels 1950	G-004 Gallois	Louis	Insult.	1/8/47	14-18	13 Rue de l'Ancre	
Renouels 1950	G-005 Gros	Raul	Gen. Chel	26-8-47	14-18	3 Avenue Emile Dec	
Renouels 1950	G-006 Gouley	Robert	St. Louis	7-1-48	14-18	150 St. G. Perisbon	
Renouels 1950	G-007 Gilbert	Louis	K.T.P	13-1-48	39-45	12 Rue de Ch	
Renouels 1950	G-008 Grandement	André	St. Louis	12-4-48	14-18	4 Rue Robert Flauvy	
Renouels 1950	G-009 Gerald	Rue Jacques	IS 1	3-3-49	39-45	3 Cité des Fleurs	
Renouels 1950	G-010 Gressinger	Robert	Chel. Champs	14/6/51	39-45	317 Fambourg	
Renouels 1950	G-011 GLOE	André	Rue B.G.R	18/4/52	39-45	2 Rue Louis Gell	
Renouels 1950	G-012 Gaches	Pierre	Ref. 1950	11/7/53	11/7/53	15 Rue Lafay	
Renouels 1950	G-013 Grisard	Jean	GR	5/7/55	39-45	12 Rue Micala	
Renouels 1950	G-014 Guerni	Albert	Grand	4/3/56	39-45	129 Gard de Jean	
Renouels 1950	G-015 GRANET	Jean	AG IMP	10/3/56	39-45	12 Rue (Ant. de Jean)	

Renard 1950 H.003 Hayotte
H.004 Frubac Charles, Andre
H.005 Houllier Jean
V.C.B. 2. 9.2.49
14-78 29-53
14-78 29-53
15 Rue Toudary
2 Rue Edouard
20/23 juillet 1910 à Gaurat (4th et 4th)

Renaude 1950	J.003 JENSEN	Francis Chel Bureau	do -	14-18	77 Rue Villabrand
Renaude 1950	J.004 JESSARD	Aphonse	4-12-47	38652	10 Rue Plando Del
Renaude 1950	J.005 JULLIEN	Henri Jean Bureau	10.3.49	39-45	145 Rue Saint Paul
	J.006 JEDRY	Manuel	1SD	299202	
			3/8/1953	14.18	Rue Rouda 8

- K.001 ^PKLEPER-Richard. 1.5.55 33 Rue Etienne Dolet Halakoff (S.)
m. le 2. 1. 1914 - a Paris Seine
- K.002 KROPP - Jean Ferdinand 18th. 1939-1945 20.1.55 29 Rue des Pirogues Paris 18^e
m. le 29-7-1912 a Reims (Marne) - carte n° 32457 -
- K.003 Kannelgesser - 39-4(- 10-3-1956 - Rue A. Hany 19 Years (Sit 4)

L.004 Leroy	Marcel	KT	-d°	39-45- 26068	65 Avenue de France
L.005 L'HUILLIER	Pierre Eugène	RTAD	16-4-47	14-78 565993	8 Sentier Valette
L.006 L'Encarnement	Henri Paul	AKT	4/6/47	39-45	3 Rue du Docteur
L.007 Elaffre	Jean Louis	IS	23/12/47	39-45	2 Rue Georges de Selve
L.008 L'Hubert	André	ISD	24-4-48	14-18 14-18	19 Rue Jean Jaurès
L.009 Lemaître	Emile	ISDI	5-6-48	14-18 14-18	88bis 7 Jaurès
L.010 Labonne	André	EM.	26-10-48	39-45	22 Avenue D...
L.011 Labarelles	Joséph Edouard	AGQP	26-7-49	14-18 14-18	51 Rue Rungt
L.012 Lanoir	Edmond	CG 1	1-1/1/52	14-18	3 Rue du Vaucluse
L.013 Lestade	Louis	Chapoy	10/1/52	14-18	8 Rue Pergonin
L.014 Lomone	Jean	EMR 1	14/4/53	53.504 34-45	11- Rue Charles
L.015 Lory	Charles		3/8/53	39-45	60 Rue Jean
L.016 L'Goff	Simone	Ind de	3/8/53	100 de Paris	44 Rue Leter
L.017 Lagoutte	Gabriel	EMP.	10/12/55	39-45	98 Grand Poulard
L.018 LEPALLET	Albert Henri	Ind de	13/2/56	39-45	Rue du GREUVE
L.019 LAUDET	Henri	EMP.	24/2/56	39-45	8 Rue Melaton
L.020 LALANDE	Jean	AGQP	4/3/56	39-45	25 Grand Bando
L.021 LANDEAU	André	AGQP	4/3/56	39-45	100 Avenue de
L.022 L'Immin	Eugène	AGQP	10/3/56	39-45	3 Allée du Canal
L.023 LEBLANC	Robert	KADH	10/3/56	39-45	Rue Vercy Chateau

Renouvelé 1950
Renouvelé 1950
Renouvelé 1950
Renouvelé 1950
Renouvelé 1950
Renouvelé 1950

Renouvelé 1950

Renard 1950	1950	Edmond	Chapelle Gimp 16-12-47	19-18	16 Rue Danton
Renard 1951	1951	Pierre	Impet 17-2-48	39-45	15 Rue Cardinet
Renard 1952	1952	Maurice	Jouan de 17-2-48	39-45	16 Rue du Pont de
Renard 1953	1953	Claude	EMP 12-4-48	39-48	53 Rue Jenner
Renard 1954	1954	Maurice	J.S. 12-5-48	194-18	24 Rue de Valmond
Renard 1955	1955	Charles	Chapelle Gimp 19-48	39-41	8 Rue de Regeste
Renard 1956	1956	Michel	Lidun 13/1/49	39-45	36 Rue Chardon Lafac
Renard 1957	1957	Jean P. Ue	Imp 20 9/5/49	39-45	9 Rue de Juvint-
Renard 1958	1958	Adolf	Imp 20 20/6/50	14-17	18 Rue de Juvint-
Renard 1959	1959	Henri	Imp 20 16/9/50	14-18	18 Rue de Juvint-
Renard 1960	1960	Henri	Imp 20 16/9/50	14-18	18 Rue de Juvint-
Renard 1961	1961	Henri	Imp 20 16/9/50	14-18	18 Rue de Juvint-
Renard 1962	1962	Henri	Imp 20 16/9/50	14-18	18 Rue de Juvint-
Renard 1963	1963	Henri	Imp 20 16/9/50	14-18	18 Rue de Juvint-
Renard 1964	1964	Henri	Imp 20 16/9/50	14-18	18 Rue de Juvint-
Renard 1965	1965	Henri	Imp 20 16/9/50	14-18	18 Rue de Juvint-
Renard 1966	1966	Henri	Imp 20 16/9/50	14-18	18 Rue de Juvint-
Renard 1967	1967	Henri	Imp 20 16/9/50	14-18	18 Rue de Juvint-
Renard 1968	1968	Henri	Imp 20 16/9/50	14-18	18 Rue de Juvint-
Renard 1969	1969	Henri	Imp 20 16/9/50	14-18	18 Rue de Juvint-
Renard 1970	1970	Henri	Imp 20 16/9/50	14-18	18 Rue de Juvint-
Renard 1971	1971	Henri	Imp 20 16/9/50	14-18	18 Rue de Juvint-
Renard 1972	1972	Henri	Imp 20 16/9/50	14-18	18 Rue de Juvint-
Renard 1973	1973	Henri	Imp 20 16/9/50	14-18	18 Rue de Juvint-
Renard 1974	1974	Henri	Imp 20 16/9/50	14-18	18 Rue de Juvint-
Renard 1975	1975	Henri	Imp 20 16/9/50	14-18	18 Rue de Juvint-
Renard 1976	1976	Henri	Imp 20 16/9/50	14-18	18 Rue de Juvint-
Renard 1977	1977	Henri	Imp 20 16/9/50	14-18	18 Rue de Juvint-
Renard 1978	1978	Henri	Imp 20 16/9/50	14-18	18 Rue de Juvint-
Renard 1979	1979	Henri	Imp 20 16/9/50	14-18	18 Rue de Juvint-
Renard 1980	1980	Henri	Imp 20 16/9/50	14-18	18 Rue de Juvint-
Renard 1981	1981	Henri	Imp 20 16/9/50	14-18	18 Rue de Juvint-
Renard 1982	1982	Henri	Imp 20 16/9/50	14-18	18 Rue de Juvint-
Renard 1983	1983	Henri	Imp 20 16/9/50	14-18	18 Rue de Juvint-
Renard 1984	1984	Henri	Imp 20 16/9/50	14-18	18 Rue de Juvint-
Renard 1985	1985	Henri	Imp 20 16/9/50	14-18	18 Rue de Juvint-
Renard 1986	1986	Henri	Imp 20 16/9/50	14-18	18 Rue de Juvint-
Renard 1987	1987	Henri	Imp 20 16/9/50	14-18	18 Rue de Juvint-
Renard 1988	1988	Henri	Imp 20 16/9/50	14-18	18 Rue de Juvint-
Renard 1989	1989	Henri	Imp 20 16/9/50	14-18	18 Rue de Juvint-
Renard 1990	1990	Henri	Imp 20 16/9/50	14-18	18 Rue de Juvint-
Renard 1991	1991	Henri	Imp 20 16/9/50	14-18	18 Rue de Juvint-
Renard 1992	1992	Henri	Imp 20 16/9/50	14-18	18 Rue de Juvint-
Renard 1993	1993	Henri	Imp 20 16/9/50	14-18	18 Rue de Juvint-
Renard 1994	1994	Henri	Imp 20 16/9/50	14-18	18 Rue de Juvint-
Renard 1995	1995	Henri	Imp 20 16/9/50	14-18	18 Rue de Juvint-
Renard 1996	1996	Henri	Imp 20 16/9/50	14-18	18 Rue de Juvint-
Renard 1997	1997	Henri	Imp 20 16/9/50	14-18	18 Rue de Juvint-
Renard 1998	1998	Henri	Imp 20 16/9/50	14-18	18 Rue de Juvint-
Renard 1999	1999	Henri	Imp 20 16/9/50	14-18	18 Rue de Juvint-
Renard 2000	2000	Henri	Imp 20 16/9/50	14-18	18 Rue de Juvint-

M. 026 Martin Roger EMP² 4/3/1956 37-45 40 Avenue de la Solidarité Bondy (Seine)

N003 NIQUET Michel
EHP2 18-1-58 39-45 183 rue de la Con

2-001. OLIVIER Maurice, René. 1-1-1952, Imp. incl. 1914-1918. 34 Rue Bayen Paris 17^e
2-002. OUDOT Hubert né le 28/11 à Châteauneuf ⁴⁴⁴¹² 82 rue d'Amsterdam Paris (4^e)
EMP 1 Thémis faïence

Renaudels 1950	P.003	Pastor	Andre	Cad. group 10/2/48	39-40	40 Rue des
Renaudels 1950	P.004	Petit-Jean	René Ernst	group 12/4/48	39-40	101 Rue des
Renaudels 1950	P.005	Lehette	Henri Jean	Chap. group 18.5.48	39-40	62 Rue de la
Renaudels 1950	P.006	Leraud	Paul	EM 30.4.48	39-40	380 d'allée
Renaudels 1950	P.007	Parmentier	Roland	EM 15.6.48	39-40	87 rue de la
Renaudels 1950	P.008	Perrot	René	Chap. group 1.11.48	39-40	1 Rue de la
Renaudels 1950	P.009	Picard	Henri	KT 27.1.49	39-40	12 Rue de la
Renaudels 1950	P.010	Petit	Lucien René	Chap. group 6.6.49	39-40	22 Rue de la
Renaudels 1950	P.011	Piquart	Maurice	EMP 1 5.10.49	39-40	5 Rue de la
Renaudels 1950	P.012	Person	Emile		39-40	71 Rue de la
	P.013	Parisot	Rafa Jules	KS 25/9/1950	39-40	6 allée Jean
	P.014	Phalbert	Jean René	group 6/3/1957	39-40	3 allée Jean
	P.015	Piquard	Louis	EMP 1 18/3/51	39-40	78 Rue de la
	P.016	Petit	Louis	Chap. group 1/7/52	39-40	25 Rue de la
	P.017	Poumot	Lucien	EM 14/2/52	39-40	32 Rue de la
	P.018	PARIS	René René	EM 2/4/56	39-40	32 Rue de la
	P.019	PIERRE	Thomas	EMP 1 23/2/52	39-40	15 Rue de la
	P.020	PIERRE	Thomas	EMP 1 4/3/56	39-40	36 Rue de la

note au SE

Rennet 1916	R. 003	Rivet	Raoul	Empat	26.2.49	39.45	85 R. Pierre Curie V
R. 004	Rublon	André	ISD		25/9/50	$\frac{1774}{14.18}$ 28952	18 Rue d'al Foch 4 rue d'Al Foch 28952
R. 005	Rénée	Charles	fabril	1801	24/1/52	74-18	28 Rue d'Al Foch
R. 006	veuve de Juvre	Anna	Rue de pierre		43/6/52	$\frac{41602}{14.18}$	30 Rue d'Al Foch
R. 007	R. 007	R. 007	Jean Baptiste	d'el de Goupo	10/7/52	14.18	5 Rue d'Al Foch

1949
 Annuaire 1950
 S.003 Sylvestre Rouland Cds Group 10-4-47 14-18 16 Rue Gangebat, 154778
 S.004 Schwab Michel Cds Group 16-4-47 10-18 13 bis Allée Delacour de
 S.005 Saurat Frédéric Cds Group 20-6-47 14-18 17 Rue des Ros
 S.006 Soula Marius 130re 23-2-48 14-18 35 Rue Jay Lestac
 S.007. Sibiril. Jean KLP. 5-1-55 58/1082 29-45 20 bis Rue des Chap
 ne le 16 Mars 1907 a St Florent (Trinitaire)
 S.008 Soulier Henri 151 24/2/56 29-45 - 1 Rue d'Orléans
 ne le 12-2-1918 a Châtelle (Isère)
 S.009 SAVVET Paul (Paul 15D 4/3/56 39-45 6 Villa d'Orléans) V

Divisionnaire 1950	1003	Travenin	Paul & Jeanne	15-18	24-4-44	14-18	Avenue F. Co
Renoué 1950	1004	Exploire au	René	Châtenoy	14-18	14-18	Avenue Coeur
Renoué 1950	1005	Demou-	Vincent	Châtenoy	25-8-49	39-45	Rd Poinçé H.
Renoué 1950	1006	Demou-	Maurice	Châtenoy	25-8-49	14-18	Rd Poinçé H.
Renoué 1950	1007	Demou-	René	Châtenoy	25-8-49	14-18	Rd Poinçé H.
Renoué 1950	1008	Demou-	René	Châtenoy	25-8-49	14-18	Rd Poinçé H.
Renoué 1950	1009	Demou-	René	Châtenoy	25-8-49	14-18	Rd Poinçé H.
Renoué 1950	1010	Demou-	René	Châtenoy	25-8-49	14-18	Rd Poinçé H.
Renoué 1950	1011	Demou-	René	Châtenoy	25-8-49	14-18	Rd Poinçé H.
Renoué 1950	1012	Demou-	René	Châtenoy	25-8-49	14-18	Rd Poinçé H.
Renoué 1950	1013	Demou-	René	Châtenoy	25-8-49	14-18	Rd Poinçé H.
Renoué 1950	1014	Demou-	René	Châtenoy	25-8-49	14-18	Rd Poinçé H.
Renoué 1950	1015	Demou-	René	Châtenoy	25-8-49	14-18	Rd Poinçé H.
Renoué 1950	1016	Demou-	René	Châtenoy	25-8-49	14-18	Rd Poinçé H.
Renoué 1950	1017	Demou-	René	Châtenoy	25-8-49	14-18	Rd Poinçé H.
Renoué 1950	1018	Demou-	René	Châtenoy	25-8-49	14-18	Rd Poinçé H.
Renoué 1950	1019	Demou-	René	Châtenoy	25-8-49	14-18	Rd Poinçé H.
Renoué 1950	1020	Demou-	René	Châtenoy	25-8-49	14-18	Rd Poinçé H.
Renoué 1950	1021	Demou-	René	Châtenoy	25-8-49	14-18	Rd Poinçé H.
Renoué 1950	1022	Demou-	René	Châtenoy	25-8-49	14-18	Rd Poinçé H.
Renoué 1950	1023	Demou-	René	Châtenoy	25-8-49	14-18	Rd Poinçé H.
Renoué 1950	1024	Demou-	René	Châtenoy	25-8-49	14-18	Rd Poinçé H.
Renoué 1950	1025	Demou-	René	Châtenoy	25-8-49	14-18	Rd Poinçé H.
Renoué 1950	1026	Demou-	René	Châtenoy	25-8-49	14-18	Rd Poinçé H.
Renoué 1950	1027	Demou-	René	Châtenoy	25-8-49	14-18	Rd Poinçé H.
Renoué 1950	1028	Demou-	René	Châtenoy	25-8-49	14-18	Rd Poinçé H.
Renoué 1950	1029	Demou-	René	Châtenoy	25-8-49	14-18	Rd Poinçé H.
Renoué 1950	1030	Demou-	René	Châtenoy	25-8-49	14-18	Rd Poinçé H.
Renoué 1950	1031	Demou-	René	Châtenoy	25-8-49	14-18	Rd Poinçé H.
Renoué 1950	1032	Demou-	René	Châtenoy	25-8-49	14-18	Rd Poinçé H.
Renoué 1950	1033	Demou-	René	Châtenoy	25-8-49	14-18	Rd Poinçé H.
Renoué 1950	1034	Demou-	René	Châtenoy	25-8-49	14-18	Rd Poinçé H.
Renoué 1950	1035	Demou-	René	Châtenoy	25-8-49	14-18	Rd Poinçé H.
Renoué 1950	1036	Demou-	René	Châtenoy	25-8-49	14-18	Rd Poinçé H.
Renoué 1950	1037	Demou-	René	Châtenoy	25-8-49	14-18	Rd Poinçé H.
Renoué 1950	1038	Demou-	René	Châtenoy	25-8-49	14-18	Rd Poinçé H.
Renoué 1950	1039	Demou-	René	Châtenoy	25-8-49	14-18	Rd Poinçé H.
Renoué 1950	1040	Demou-	René	Châtenoy	25-8-49	14-18	Rd Poinçé H.
Renoué 1950	1041	Demou-	René	Châtenoy	25-8-49	14-18	Rd Poinçé H.
Renoué 1950	1042	Demou-	René	Châtenoy	25-8-49	14-18	Rd Poinçé H.
Renoué 1950	1043	Demou-	René	Châtenoy	25-8-49	14-18	Rd Poinçé H.
Renoué 1950	1044	Demou-	René	Châtenoy	25-8-49	14-18	Rd Poinçé H.
Renoué 1950	1045	Demou-	René	Châtenoy	25-8-49	14-18	Rd Poinçé H.
Renoué 1950	1046	Demou-	René	Châtenoy	25-8-49	14-18	Rd Poinçé H.

U-001 .

UHART.

Pierre

9/2/1956

39-45

16 Rue Montessuy

Paris

(7^e)

né

12-11-1918

à

Eshelette

(B.P.).

Denonville 1950	V.004	VOIRIN	Jean	AGTP	39-45	27/3/49	J and R
Denonville 1950	V.005	VERNAZOBRES	Rene	Employers	39-45 107/021 14-18	9-3-49	Rue Laine
	V.006	VILISSEK	Georges			4/1/52	99 Rue
	V.007	VIALO ne 23.2.1906 a 4 emois	Charles Albert	AIKT	39-45	9/4/52	16 Rue
	V.008	VOLUISANT ne le 17 juillet 1909 8, Germain du Bois (S.L.)	Julien	EMP-1	558.458 39-45	14/4/53	Square

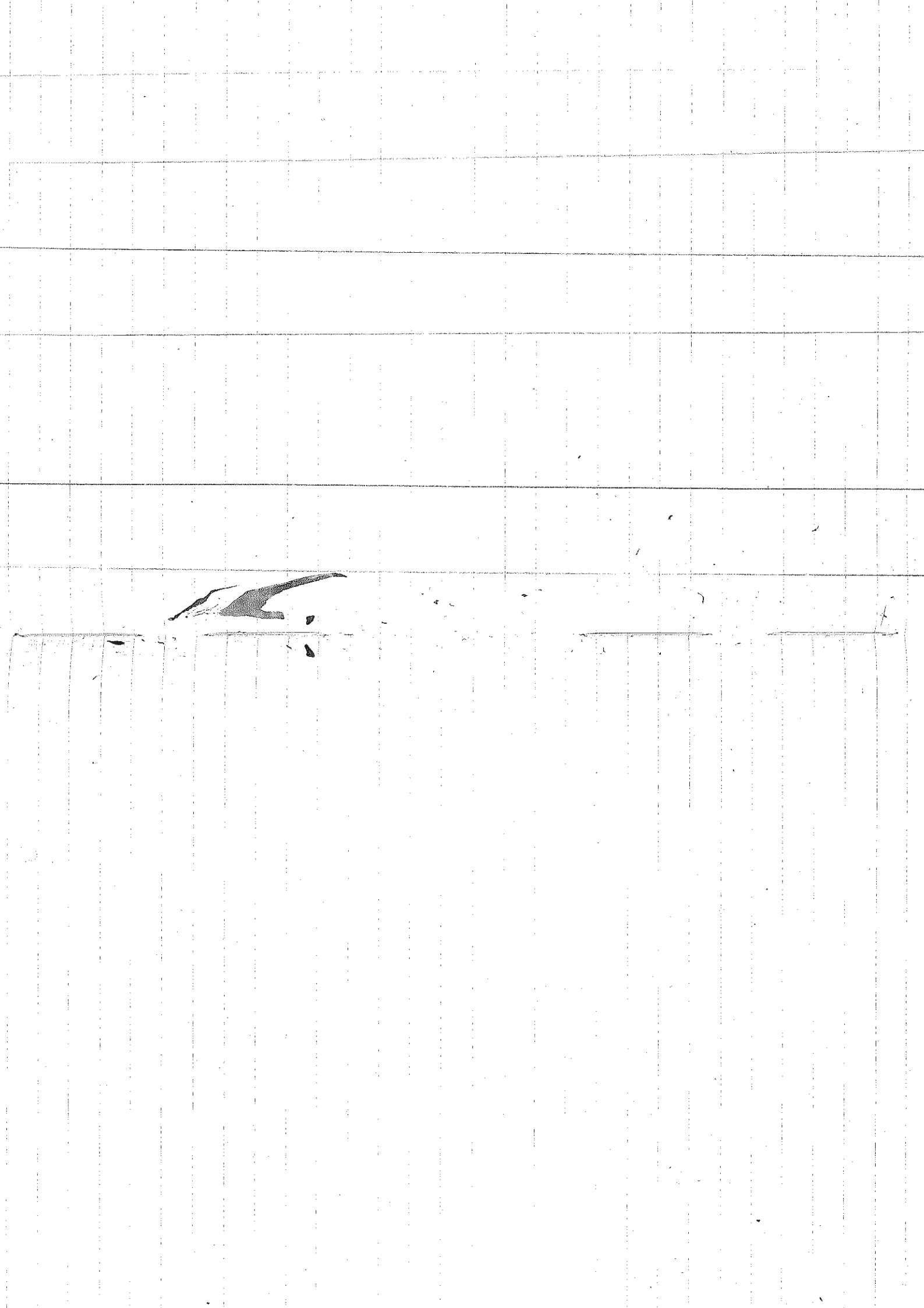

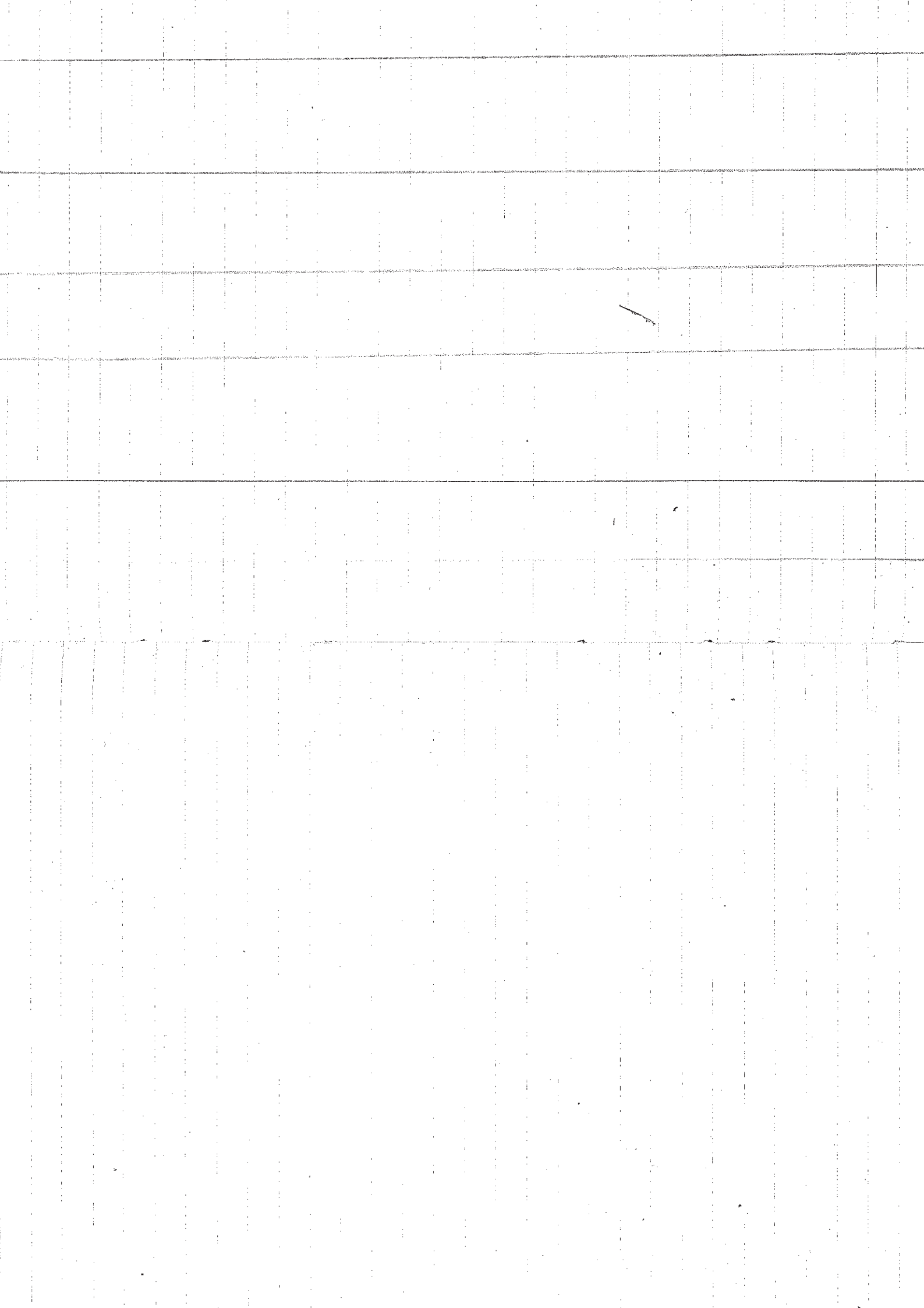

FEDERATION NATIONALE DES ANCIENS COMBATTANTS,
PRISONNIERS et VICTIMES de GUERRE
des CHEMINS de FER de FRANCE et de l'UNION FRANCAISE

Section SUFFREN

Vous êtes prié d'assister à la Cérémonie de la
Remise de la Croix de Chevalier de la Légion d'Honneur

par

M. Paul GROS, Directeur du Service des Approvisionnements,
Président d'Honneur de la Section Suffren

à

notre Camarade Albert MORIN, Inspecteur au Service A,
le VENDREDI 29 Mai 1959, à 17 h 50, Salle de la Cantine
100, avenue de Suffren PARIS XVème

Le Président de la Section,

Jean LESAFFRE

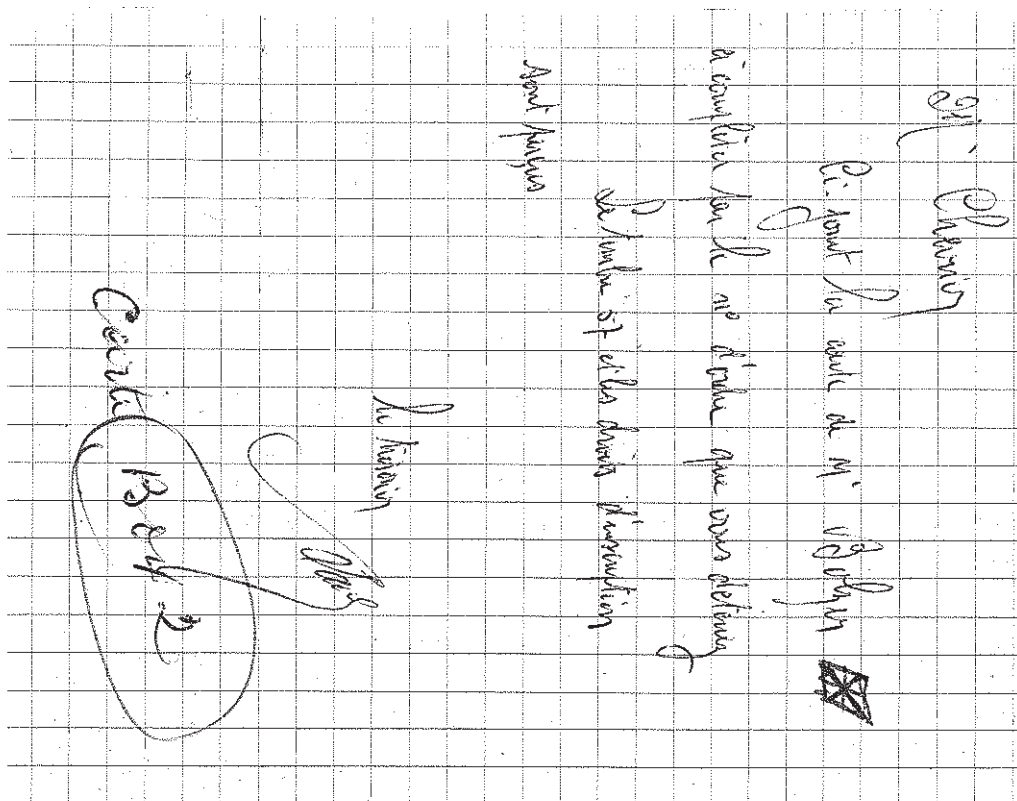

FÉDÉRATION NATIONALE DES ANCIENS COMBATTANTS
ET VICTIMES DE GUERRE DES CHEMINS DE FER
DE FRANCE ET DE L'UNION FRANÇAISE

Siège Social : 61, Rue d'Anjou, PARIS (8^e)

C. C. P. PARIS 1324-32

SECTION DE

BULLETIN D'ADHÉSION

Le soussigné, après avoir pris connaissance des Statuts, déclare adhérer à la Fédération Nationale des Anciens Combattants et Victimes de Guerre des Chemins de Fer de France et de l'Union Française, et demande à être admis comme MEMBRE ACTIF.

Paris le 11 Janvier 1957

Signature,

[Signature]

L. N. 72138

Partie à remplir par l'Adhérent

Nom et Prénoms : *BOLTER Pierre*

Date et lieu de naissance : *17-10-1914 Quimper (Finistère)*

Adresse : *41 Rue Jules-Guadet Colletville (Seine)*

Renseignements S. N. C. F. : Emploi, Service, Résidence :

*MARCHE Service des Approvisionnements
des armées de l'air (Service 15^e)*

N° de la carte de Combattant délivrée : *658664*
(ou date de la demande déposée)

COTISATION : Par an 200 francs

Droit d'admission à l'entrée : 100 francs

Extrait des Statuts de la Fédération

Art. 3 — Ses buts sont les suivants :

- Resserrer les liens de fraternité et de solidarité entre ses adhérents et les assister moralement et matériellement ;
- Entretenir l'esprit de tradition ;
- Défendre les intérêts de ses membres aussi bien sur le plan général que professionnel ;
- Étudier et présenter aux autorités qualifiées (Pouvoirs publics, U.F.A.C., S.N.C.F.) toutes suggestions ou revendications susceptibles de réparer les préjudices matériels et moraux subis par ses adhérents du fait de la guerre ;
- Participer à l'œuvre de redressement du Pays et à l'organisation de la Paix et de la Sécurité Internationale ;
- Collaborer éventuellement à l'épanouissement des œuvres sociales de la corporation.

Paris, le 4/1/56.

Mon cher Président et Ami,

Je vous transmets le petit
mot de M. GRAPIN, en vous
priant de faire directement le
nécessaire auprès de lui, en
le remerciant de ses bons sentiments.

Ma fraternité A.C. et mes
amitiés aux camarades
de la Section.

[Signature]

Paris le 3 Janvier 1956

Monsieur Millot,
Président de la Section "Suffren"
des Anciens Combattants

Mon cher Président

Jusqu'au début 1956, j'avais
l'occasion de rencontrer M^r Lemaître
qui voulait bien se charger de régler
ma cotisation de membre A.C.

Or je n'ai plus cette occasion,
aussi je vous serais obligé de me
dire à qui, à quel nom et à quelle
adresse je dois désormais adresser
le montant de ma cotisation.
Je ne me souviens pas du nom de

Trésorier de la Section et je n'ai pas le
raison, à priori, à régler au siège social,
sauf votre autorisation, et je ne
puis me déplacer facilement, ayant
mal aux jambes (arthrite)

Je profite de l'occasion que
me fournit la présente pour vous
adresser, à vous même ainsi qu'aux
camarades de la Section et à vos
familles, mes meilleurs vœux pour
l'année 1956, qui commence.

A vous lui, recevez cher Président
l'assurance de mes meilleurs sentiments

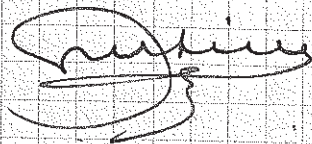

M^{re} GRAPIN
61. Rue de Rivoli, 61
à Paris (1^{re})

Section Suffrag n° 6002

**FÉDÉRATION NATIONALE
DES ANCIENS COMBATANTS**

DES CHEMINS DE FER
DE FRANCE ET COLONIES

Section SUFFREN



CONVOCATION N° _____ du _____

M. _____

*Vous êtes prié d'assister à la Réunion
du Bureau de la Section qui aura lieu
le _____ à _____*

ORDRE DU JOUR :

Le Secrétaire,

Reçu la convocation N° _____ du _____ le _____ à _____ heures