

Tract "Foire de Paris"

édition _____
Tirage 20.000
Prix unitaire _____
Date de livraison 12-5-39

65
—

La
SNCF a créé
pour vous

UNE GARE

DANS L'ENCEINTE MÊME
DE LA FOIRE DE PARIS

● Située, dans l'allée centrale,
à proximité de l'entrée principale,
cette gare peut fournir au public
tous renseignements concernant les

**VOYAGEURS et les
MARCHANDISES**

● Vous pouvez obtenir, à pre-
mière demande des billets de
chemin de fer, retenir vos places,
recevoir et expédier vos colis pour
toutes destinations.

● Pour vos voyages comme
pour vos affaires :

LA GARE "FOIRE DE PARIS"
est à votre service

TÉLÉPHONE **VAUGIRARD 74-88**



Ne manquez pas de visiter, dans le Hall de
la Presse (terrasse C) le **STAND TOURISTIQUE**
et dans le Hall des Emballages l'**EXPOSITION** des
CONTAINERS S. N. C. F.

A L'OCCASION
DE VOTRE CONGÉ ANNUEL

changez d'horizon!

Voici
Les ALPES

Tous les bienfaits
et toutes les joies de
la haute montagne.

ALLEZ respirer l'air
pur et tonifiant
des Alpes, dans
de calmes villégiatures
au pied des montagnes
grandioses, but de mille promenades
et excursions.

D'Evian à Nice, vous
trouverez toute une
gamme de stations
thermales et climatiques
à toutes les altitudes où vous pourrez
faire économiquement la cure d'air
et de repos qui s'impose
après une année de travail.



Voici quelques exemples de
PRIX DE BILLETS

Avec un
BILLET POPULAIRE DE CONGÉ
ANNUEL (OU UN BILLET DE
LOISIRS AGRICOLES)

le voyage de :
LILLE à AIX-LES-BAINS coûte : Frs 325
AMIENS à GRENOBLE — 304
ST-QUENTIN à GAP — 370

Vous trouverez au verso
tous renseignements sur ces billets

Demandez dans les gares et agences
de la SNCF le dépliant "ALPES"



A L'OCCASION
DE VOTRE CONGÉ ANNUEL

changez d'horizon!

Voici
BRETAGNE

res marines
campagnes

respirer l'air
de la mer
es côtes armées
la diversité
antera : belles
sable fin, rochers
déchirés
vagues, pittoresques
ports de



Voici quelques exemples de
PRIX DE BILLETS

Avec un
BILLET POPULAIRE DE CONGÉ
ANNUEL (OU UN BILLET DE
LOISIRS AGRICOLES)

le voyage de :
METZ à ST-BRIEUC coûte : Frs 321
STRASBOURG à RENNES — 378
MULHOUSE à LA BAULE — 379

Vous trouverez au verso
tous renseignements sur ces billets

les gares et agences
de la SNCF le dépliant "BRETAGNE"



A L'OCCASION
DE VOTRE CONGÉ ANNUEL

changez d'horizon!

Voici
PYRÉNÉES

la chaîne
charmée

ALLEZ respirer l'air
vivifiant des Pyrénées.
En Pays Basque, à
des plages luxueuses
Côte, vous pouvez
évacuer vers de pittoresques
bourgs où sur
de si pittoresques
tions.

évacuer, dans les Pyrénées
Centrales et Arié-
ses, de nombreux cen-
d'altitude vous offrent
calmes villégiatures
vous pouvez rayonner
dans la montagne
les mille beautés
relles vous raviront.
En Roussillon et sur
Côte Vermeille où le
il exalte les couleurs,
inent de pittoresques
ts ports et de typiques
ges cachés au creux
vallées couvertes de
obles.
out, de l'Océan à la
Méditerranée, la grande
pyrénéenne abrite
stations d'altitude et
repos dont le séjour
s'enchantera.



Voici quelques exemples de
PRIX DE BILLETS

Avec un
BILLET POPULAIRE DE CONGÉ
ANNUEL (OU UN BILLET DE
LOISIRS AGRICOLES)

le voyage de :
DIJON à LOURDES coûte : Frs 376
REIMS à TARBES — 379
TROYES à PERPIGNAN — 357

Vous trouverez au verso
tous renseignements sur ces billets

Demandez dans les gares et agences
de la SNCF le dépliant "PYRÉNÉES"



Train Billets populaires

Alpes

Pyrénées

Bretagne

Date de l'opération
Prix unitaire
Tirage 200.000 chaque

62
6/3
64

Dep^{lt} - Reg - "Jura Franche Comté"
Vosges - Alsace

... par Braeger
Tirage 50 000
Prix unitaire 0^f 565
Date de livraison 7-6-39

60
61

 DÉPLIANTS RÉGIONAUX S.N.C.F.



ANDRÉ GIROUX
PAUL MARTIAL

JURA

FRANCHE COMTÉ

SOCIÉTÉ NATIONALE DES CHEMINS DE FER FRANÇAIS

 DÉPLIANTS RÉGIONAUX S.N.C.F.



ANDRÉ GIROUX
PAUL MARTIAL

LORRAINE, VOSGES

ALSACE

SOCIÉTÉ NATIONALE DES CHEMINS DE FER FRANÇAIS

CIRCUITS AUTOMOBILES TOURISTIQUES S. N. C. F.

LA ROUTE DU JURA

Besançon, Genève :
quotidien du 11 juillet au 10 sept.
Besançon, Lausanne, Ouchy, Evian :
quotidien du 10 juillet au 15 sept.



(1) Demandez dans les bureaux de renseignements des gares l'indicateur des autocars S. N. C. F. (Région Sud-Est)

- 1° Au départ de Besançon :
du 1er juillet au 15 septembre (1).
a) Circuit du Doubs : Besançon - Ornans - Morteau - Lac ou Villers - Besançon; b) Saut du Doubs - Consolation; c) Source de la Loue; d) La Glacière; e) Source du Lison; f) Tour des Crêtes; g) Grottes d'Osselle.
- 2° Au départ de Maiche (1) :
Du 14 juillet au 15 septembre.
a) Saut du Doubs; b) La Loue; c) Roche du Prêtre - Consolation; d) Grâce-Dieu - La Glacière.
- 3° Au départ de Port-Lesney-Salins :
Du 11 juillet au 10 septembre (1).
a) La Faucille; b) Source de la Loue; c) Le Saut du Doubs.
- 4° Au départ de Malbuisson-Pontarlier :
Du 11 juillet au 10 septembre (1).
a) Le Saut du Doubs; b) Source du Lison; c) Les Rasses.
- 5° Au départ de Morez :
Du 11 juillet au 10 septembre (1).
a) Genève; b) Cascades du Hérisson; c) Perte de l'Ain; d) Saint-Claude - La Faucille; e) Saut du Doubs.
- 6° Au départ de Genève :
a) Circuit de l'Ain (11 juillet-10 sept.); b) Genève-La Faucille (1er juillet-15 sept.); c) Saint-Claude-Genève (10 juillet-15 sept.).

Echelle
0 10 20 30 40 50 K.

(S.I.) Syndicats d'initiative

LÉGENDE

- Villes d'Art
- ⚡ Station hydrominérale
- ★ Curiosité ou site
- Eglise intéressante
- Abbaye
- † Monument commémoratif
- ✕ Monument classé
- Chemins de fer
- Cl^{re} de fer d'intérêt local
- ▲ Château ou enceinte fortifiée
- Pont
- Parc
- Maisons anciennes ou pittoresques
- Ruines ▲ Sommet I.C.O.
- Routes
- Itinéraires des Autocars S.N.C.F.

Les numéros renvoient aux tableaux de l'Indicateur Chaux

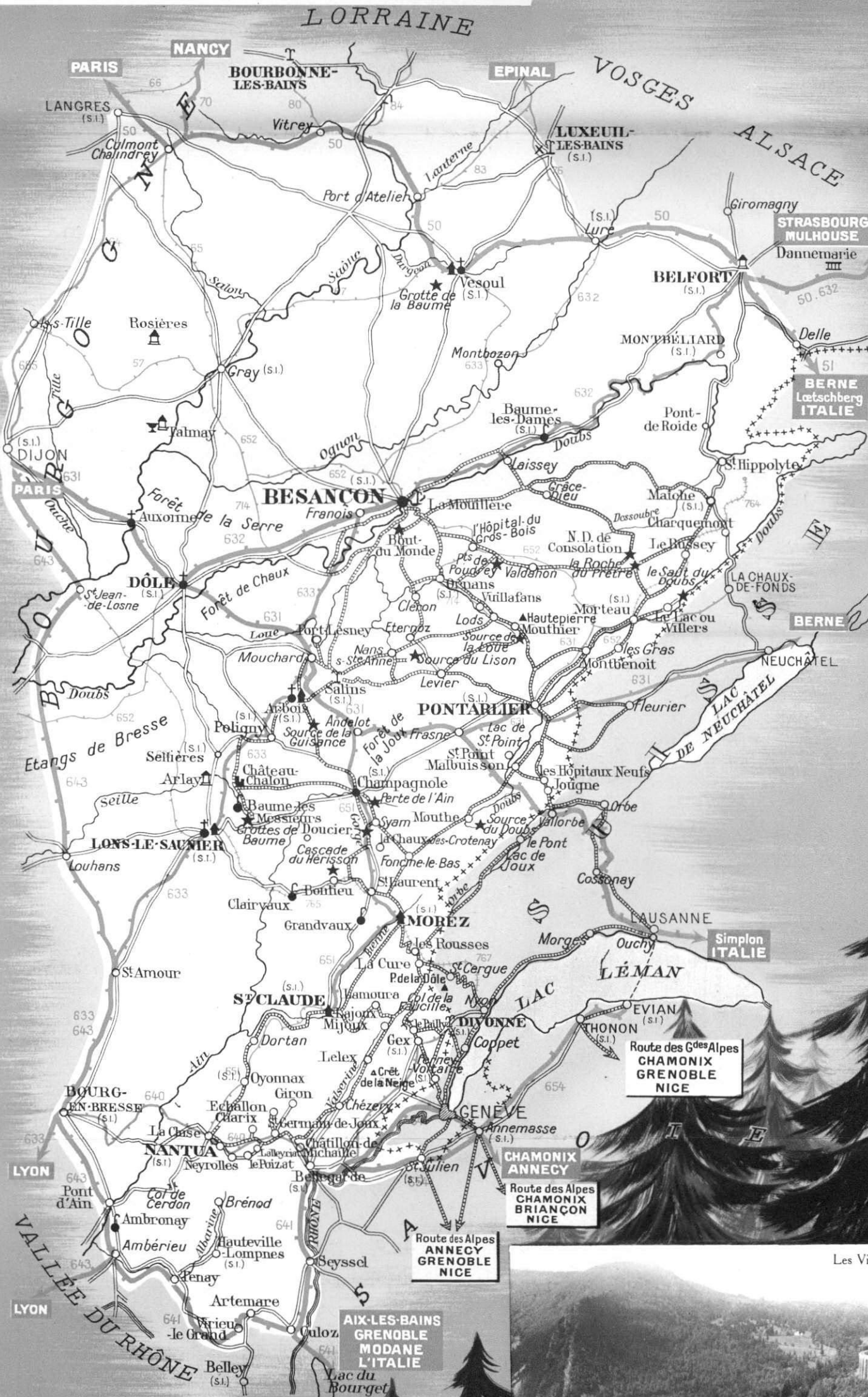

Vosges- Alsace

Trage 50.000
Prix unitaire 0.55
Date de livraison 7-6-39

61

Les Viaducs de Morez.

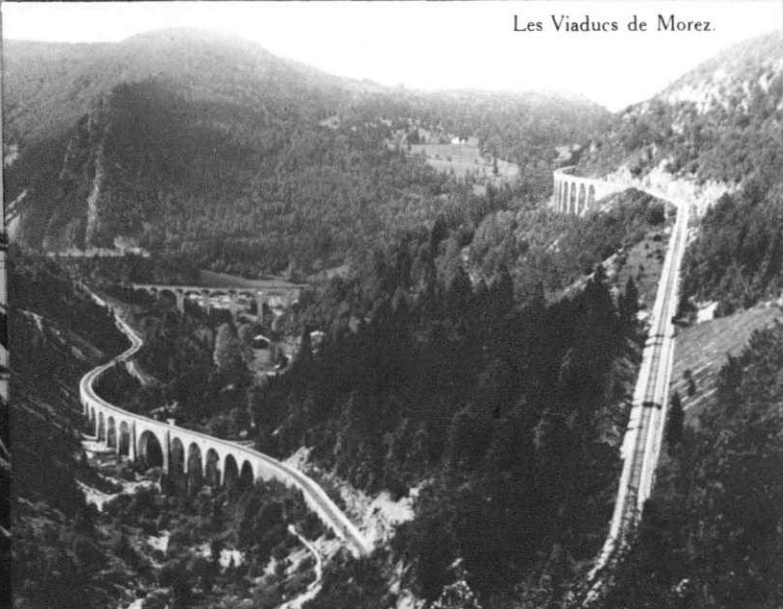

Dep^{lt} - Reg^l - Jura Franche Comté
Vosges - Alsace

... Draeger
Tirage 50 000
Prix unitaire 0^f 565
Date de livraison 7-6-39

VILLES D'ART

ARBOIS. — Eglise Saint-Just, Château Bontemps (Ancienne résidence de l'empereur Frédéric Barberousse). Des remparts subsistent les tours Chaffin et Gloriette.
BELFORT. — Dominé par son château. Célèbre "Lion" et monument des Trois Sièges. Porte de Brisach (XVII^e siècle). Eglise Saint-Christophe (XVIII^e siècle).
BESANCON. — Basilique Saint-Jean du XI^e siècle. (Horloge astronomique). Eglise Saint-Pierre (XVIII^e siècle). Porte Noire : Arc de Triomphe Romain. De nombreuses demeures du XVI^e siècle témoignent de l'influence espagnole.
DOLE. — Ville natale de Pasteur, sur le Doubs. Eglise Notre-Dame (XVI^e siècle) et Sainte-Chapelle. Palais de Justice.
FERNEY-VOLTAIRE. — Construit sur une ancienne terre appartenant à Voltaire. Nombreux souvenirs du "Patriarche de Ferney" : Château, Théâtre, Château du Petit-Trianon.
GRAY. — Sur la Saône. Hôtel-de-Ville Renaissance. Château et tour du XII^e s. Musée.
MONTBÉLIARD. — Château des Princes. Hôtel-de-Ville.
POLIGNY. — Collégiale Saint-Hippolyte (XV^e siècle). Eglise Notre-Dame.
VESOUL. — Eglise Saint-Georges (XVIII^e siècle). Palais de Justice. Vieilles demeures.

CENTRES DE SÉJOUR STATIONS THERMALES ET CLIMATIQUES

Altitude	Casino	Tennis	Nombre de Chambres	Pour aller à :	Descendez à la Gare S.N.C.F. de	Billets spéciaux (1)	où vous prendrez un	Durée ap- proximative du trajet
297	•	•	70	ARBOIS	Arbois			
269	•	•	40	BAUME- LES-DAMES	Baume- les-Dames			
335	•	•	100	BELLEGARDE	Bellegarde			
250	•	•	300	BESANCON	Besancon	★		
540	•	•	170	LA-MOUILLE* CHAMPAGNOLE	Champagnole	★		
714	•	•	110	LA CHAUX-DES- CROTONAY	La Chaux-des- Crotenay			
540	•	•	60	CLAIRVAUX	Lons-le-Saunier	★	autocar	50'
519	•	•	750	DIVONNE- LES-BAINS*	Divonne	★		
270	•	•	200	DOLE	Dole			
1323	•	•	70	LA FAUCILLE (Col de la)	Gex	★	car SNCF	35'
750	•	•	160	GEX	Gex	★		
1000	•	•	80	HOPITAUX-NEUFS (les)	Les Hôpitaux- Neufs Jougne			
1020	•	•	150	JOUGNE			autocar	10'
800	•	•	80	LAC-OU-VILLERS	Lac-ou-Villers	★		
250	•	•	170	LONS-LE-SAUNIER*	Lons-le-Saunier			
350	•	•	480	LUXEUIL- LES-BAINS*	Luxeuil- les-Bains	★		
780	•	•	70	MAICHE	Besancon	★	autocar	2 h. 50'
900	•	•	220	MALBUISSON	Pontarlier	★	ch. de fer car SNCF	45' 30'
1000	•	•	60	MIJOUX	Saint-Claude	★	autobus ou car SNCF	2 h.
702	•	•	200	MOREZ	Morez	★		
750	•	•	80	MORTEAU	Morteau			
340	•	•	60	ORNANS	Pontarlier	★	car SNCF	1 h.
557	•	•	130	OYONNAX	Oyonnax			
373	•	•	60	POLIGNY	Poligny			
838	•	•	200	PONTARLIER	Pontarlier	★		
248	•	•	80	PORT-LESNEY	Mouchard		aut.SNCF	10'
1110	•	•	150	LES ROUSSES	Morez	★	train élect. ou car	30'
253	•	•	80	SAINT-AMOUR	Saint-Amour			
440	•	•	160	SAINT-CLAUDE	Saint-Claude	★		
496	•	•	60	SAINT-GERMAIN- DE-JOUX	Saint-Germain- de-Joux			
906	•	•	70	SAINT-LAURENT	Saint-Laurent			
354	•	•	220	SALINS-L.-BAINS *	Salins-les-Bains	★		

* Stations thermales.

Pour tous renseignements complémentaires, consultez les fiches de renseignements touristiques « Stations climatiques, d'altitude et centres de villégiature » qui sont à votre disposition dans les bureaux de renseignements des gares, dans les agences de voyages, etc...

(1) Pour toutes les gares suivies d'un *, il est délivré des billets de séjour et de week-end.



Le Lac de Boulière, près Champagnole.

LA FRANCHE-COMTÉ ET LE JURA

La **Franche-Comté** est un pays très vert, bruisant de sources. Les bois de ses coteaux roulent jusqu'au creux de vallées aux prés fleuris.

Mais voici que le relief s'accroît, les vallées se creusent, c'est le **Jura** avec ses gorges sauvages, ses cascades, sous le sombre manteau de la forêt de sapins.

Tout un monde de gibier : sangliers, chevreuils, faisans, vit dans les fourrés et les futaies, tandis que les eaux sont peuplées d'écrevisses et de truites.

Des sources thermales réputées de longue date, des monuments témoins d'un très vieux passé, ajoutent encore aux attraits multiples de ces régions.

L'hiver venu, le décor change et sur les pentes de la chaîne, dont le point culminant est à 1.700 mètres, c'est le règne du ski.

Franche-Comté, Jura au climat tonifiant, sont dès les premiers jours du printemps, des régions d'heureuses vacances.

Saut du Doubs.

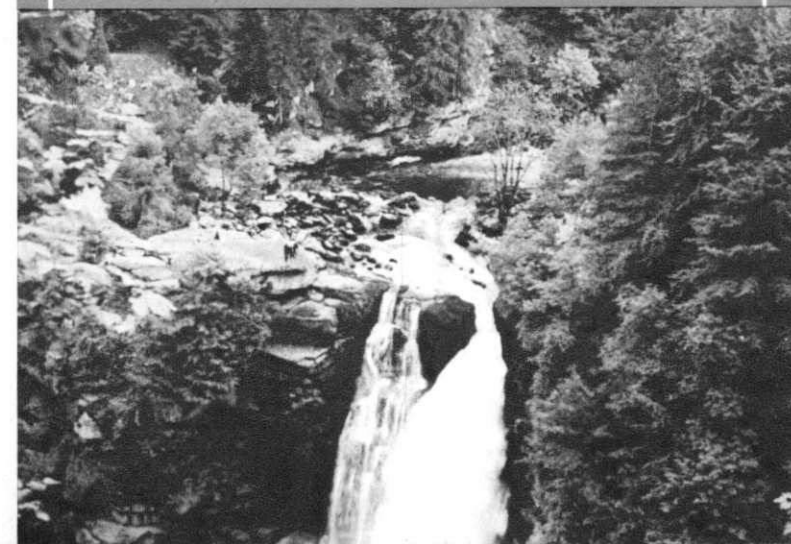

DÉPLIANTS RÉGIONAUX S.N.C.F.



LORRAINE, VOSGES ALSACE

SOCIÉTÉ NATIONALE DES CHEMINS DE FER FRANÇAIS

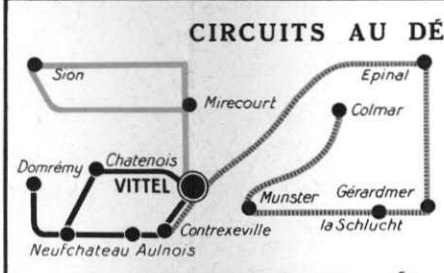
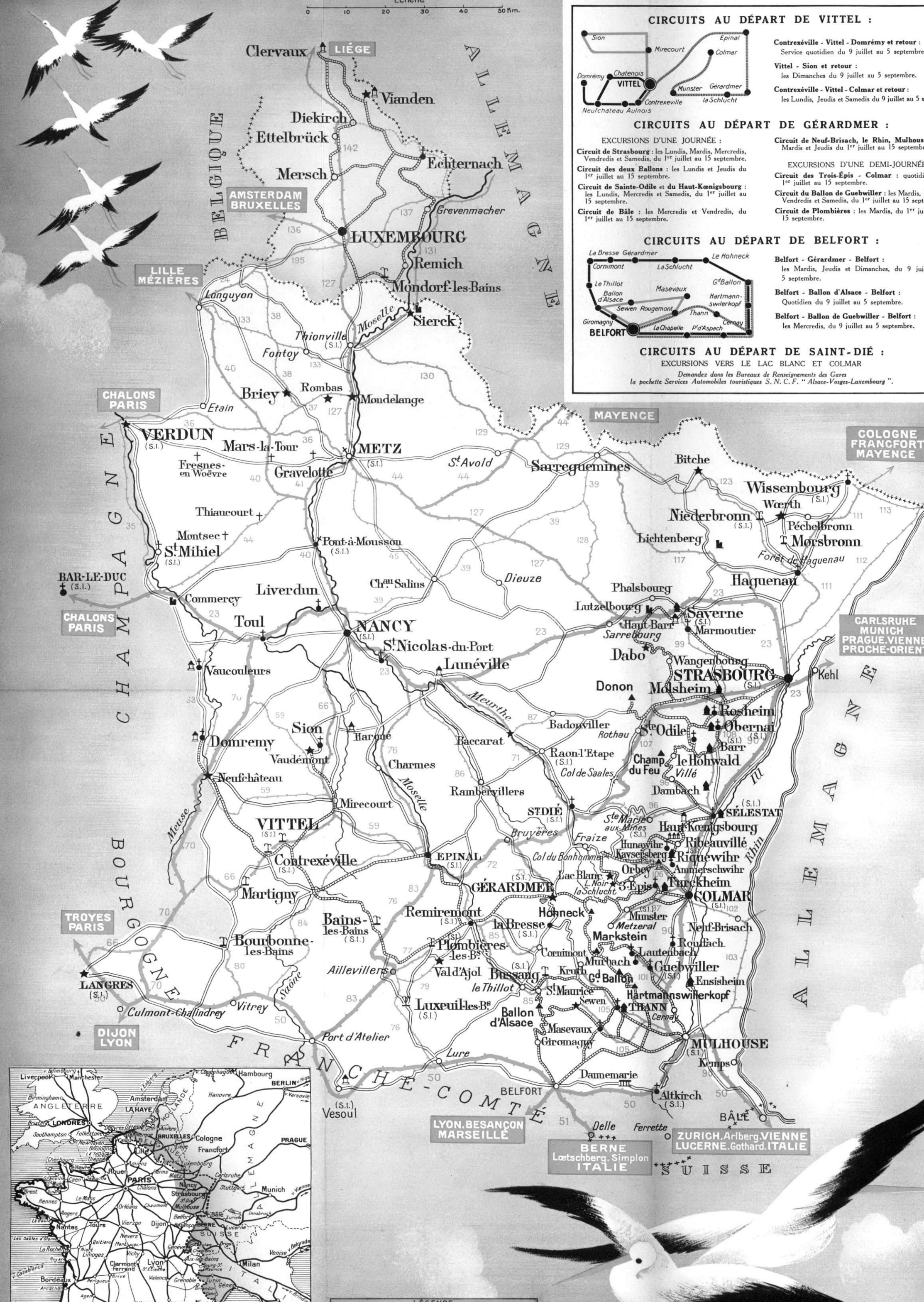

CIRCUITS AU DÉPART DE VITTEL :

Contrexéville - Vittel - Domrémy et retour :
Service quotidien du 9 juillet au 5 septembre.
Vittel - Sion et retour :
les Dimanches du 9 juillet au 5 septembre.
Contrexéville - Vittel - Colmar et retour :
les Lundis, Jeudis et Samedis du 9 juillet au 5 septembre.

CIRCUITS AU DÉPART DE GÉRARDMER :

EXCURSIONS D'UNE JOURNÉE :
Circuit de Strasbourg : les Lundis, Mardis, Mercredis, Vendredis et Samedis, du 1^{er} juillet au 15 septembre.
Circuit des deux Ballons : les Lundis et Jeudis du 1^{er} juillet au 15 septembre.
Circuit de Sainte-Odile et du Haut-Koenigsbourg : les Lundis, Mercredis et Samedis, du 1^{er} juillet au 15 septembre.
Circuit de Bâle : les Mercredis et Vendredis, du 1^{er} juillet au 15 septembre.

Circuit de Neuf-Brisach, le Rhin, Mulhouse :
Mardis et Jeudis du 1^{er} juillet au 15 septembre.
EXCURSIONS D'UNE DEMI-JOURNÉE :
Circuit des Trois-Épis - Colmar : quotidien 1^{er} juillet au 15 septembre.
Circuit du Ballon de Guebwiller : les Mardis, Jeudis et Samedis, du 1^{er} juillet au 15 septembre.
Circuit de Plombières : les Mardis, du 1^{er} juillet au 15 septembre.

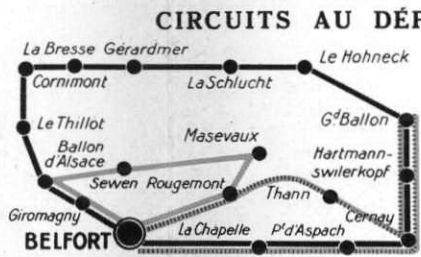

CIRCUITS AU DÉPART DE BELFORT :

Belfort - Gérardmer - Belfort :
les Mardis, Jeudis et Dimanches, du 9 juillet au 5 septembre.
Belfort - Ballon d'Alsace - Belfort :
Quotidien du 9 juillet au 5 septembre.
Belfort - Ballon de Guebwiller - Belfort :
les Mercredis, du 9 juillet au 5 septembre.

CIRCUITS AU DÉPART DE SAINT-DIÉ :

EXCURSIONS VERS LE LAC BLANC ET COLMAR
Demandez dans les Bureaux de Renseignements des Gares la pochette Services Automobiles touristiques S. N. C. F. "Alsace-Vosges-Luxembourg".

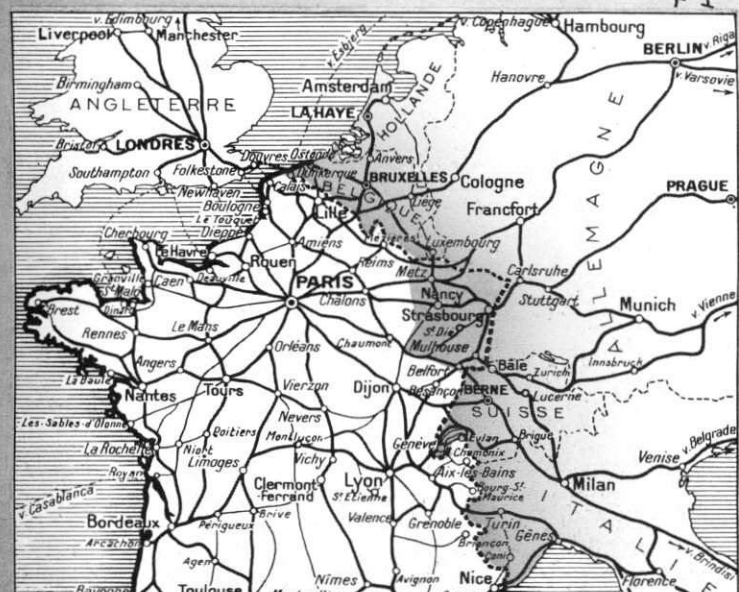

Vosges-Alsace

Tirage 50 000

Prix unitaire 0^f565

Date de Livraison 7-6-39

60
61



Du Donon vers Schirmeck.



La Lorraine présente une variété d'aspect qui frappe le voyageur même au sortir de la riante Champagne. La douceur y imprègne toutes choses : aimables panoramas, collines modérées, forêts, étangs, saules mélancoliques penchés sur les rivières.

Cette patrie de Jeanne d'Arc est couverte de cités glorieuses, fières de leur passé où le souvenir des invasions alterne avec celui des périodes prospères.

Le plateau lorrain conduit jusqu'aux Vosges revêtues de leur sombre manteau de sapins, coupées de vallées profondes, où s'égrenent des lacs limpides.

Brusquement, elles s'effondrent à l'Est et découvrent la plaine d'Alsace : cultures prospères, coteaux escadés de vignes, gentilles maisons enluminées étendant leur hospitalité jusqu'aux graves cigognes qui nichent au haut des cheminées.

L'aimable peuple vous y accueille, fidèle à ses coutumes pittoresques. On vous fait asseoir autour de la table familiale où fume une choucroute telle que vous n'en mangerez jamais ailleurs et l'on vous verse la bière que couronne une mousse de bonne humeur...

Lorraine, Vosges, Alsace, régions de cordial accueil !

CENTRES DE SÉJOUR

STATIONS THERMALES

Altitude	Casino	Tennis	Nombre de chambres	Pour aller à :	Descendez à la gare S.N.C.F. de	Billets spéciaux (1)	Où vous prendrez un	Durée appr. du trajet
350	•	•	400	BAINS-LES-BAINS	Bains-les-Bains	o	autobus	10'
290	•	•	440	BOURBONNE-les-BAINS	Bourbonne-les-B.	o		
620	•	•	170	BUSSANG	Bussang	o	autobus	10'
360	•	•	★	CONTRÉXÉVILLE	Contréxéville	o		
377	•	•	130	MARTIGNY-les-BAINS	Martigny-l.-Bains	o		
175	•	•	110	MORSBRONN-l.-BAINS	Morsbronn-les-B.	o		
200	•	•	280	NIEDERBRONN	Niederbronn-l.-B.	o		
456	•	•	★	PLOMBIÈRES-les-BAINS	Plombières-les-B.	o		
202	•	•	40	SIERCK-LES-BAINS	Sierck	o		
335	•	•	★	VITTEL	Vittel	o		

STATIONS CLIMATIQUES ET D'ALTITUDE

340	35	ALTkirCH	Altkirch					
1242	105	BALLON D'ALSACE*	St-Maurice	o	car-été	20'		
300	210	BARR	Belfort	o	autocar	1 h. 20		
626	45	BRESSE (La)	Barr	o				
510	40	CORNIMONT*	Cornimont	o	auto	8'		
500	80	DABO	Cornimont	o				
507	60	FRAIZE*	Lutzelbourg	o	autocar	25'		
671	★	GÉRARDMER*	Saint-Dié	o	autocar	30'		
463	•	GIROMAGNY*	Gérardmer	o				
1424	75	GRAND BALLON*	Belfort	o	autocar	30'		
300	•	GUEBWILLER	Guebwiller	o	autocar	40'		
755	80	Hi-KÖNIGSBOURG	Guebwiller	o				
1366	30	HOHNECK (Le)*	Sélestat	o	car-été			
600	490	HOHWALD (Le)	Gérardmer	o	tram ou car	1 h. 10		
396	50	LAUTENBACH	Munster	o	autocar	45'		
225	100	LUTZELBOURG	Barr	o	autocar	40'		
1240	30	MARKSTEIN (Le)*	Lautenbach	o				
479	67	METZERL	Lutzelbourg	o	autocar	40'		
176	40	MOLSHEIM	Lautenbach	o				
762	90	MONT-Ste-ODILE	Metzerl	o				
383	•	MUNSTER*	Molsheim	o	car-été	20'		
181	•	OBERNAI	Barr	o	car-été	20'		
500	100	ORBÉY* (le Lac Blanc et Lac Noir)	Oberrnai	o				
406	•	REMIREMONT	Colmar	o	autobus	55'		
240	150	RIBEAUVILLÉ	Remiremont	o				
338	70	ROTHAU (Donon)*	Ribeaupillé	o				
344	•	SAINT-DIÉ*	Rothau	o				
206	230	SAVERNE*	Saint-Dié	o				
500	85	SEWEN*	Saverne	o				
210	95	STAMBACH	Sewen	o				
550	130	SAINT-MAURICE*	Stambach	o				
1139	120	SCHLUCHT (la)*	Saint-Maurice	o				
343	90	THANN	Gérardmer	o	tram ou car	1 h.		
497	150	LE THILLOT*	Thann	o				
690	420	TROIS ÉPIS (les)	Le Thillot	o				
452	160	WANGENBOURG	Turckheim	o	autocar	15'		
			Colmar	o	autocar	25'		
			Romanswiller	o	autocar	15'		

* Sports d'hiver. ★ Nombreux hôtels.

(1) Pour les gares marquées d'un o, il est délivré des billets de séjour et de week-end.

Les renseignements de service figurant dans ce dépliant ne sont donnés que sous réserve des modifications pouvant provenir de la coordination rail-route

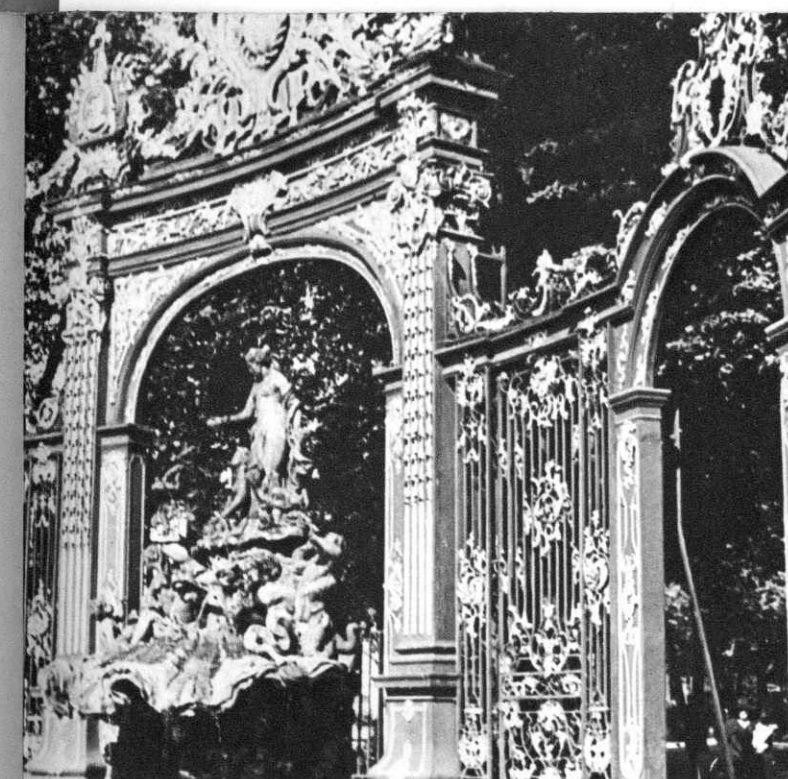

Nancy. - Fontaine Stanislas.

VILLES D'ART

BAR-LE-DUC. — Église St-Étienne (Style gothique du XV^e s.). Vieilles maisons.

COLMAR. — Cathédrale Saint-Martin (XIII^e et XIV^e siècles). Musée Unterlinden.

DOMRÉMY. — Village natal de Jeanne d'Arc. Basilique Sainte-Jeanne d'Arc.

ÉPINAL. — Basilique Saint-Maurice (XI^e et XV^e siècles). Tour Beffroi (XIII^e siècle).

KAYSERSBERG. — Église paroissiale (XII^e et XV^e siècles). Vieux pont fortifié.

LIVRUDUN. — Ancienne ville forte dominant la Moselle. Église du XII^e siècle.

METZ. — Cathédrale Saint-Étienne (XIII^e et XV^e siècles). Hôtel de Ville et Place d'Armes. "Porte des Allemands" (Musée Militaire). Belles églises et vieux quartiers.

MULHOUSE. — Hôtel de Ville (XVI^e siècle). Tour du Bollwerk. Tour de Nessel.

Centre d'excursions vers le Tannevald, le Vignoble et la forêt de la Hardt.

NANCY. — La "Ville aux portes d'or". Place Stanislas : célèbre ensemble architectural du XVIII^e siècle. Palais Ducal (XVI^e siècle). Cathédrale. Aux environs : Chartreuse de Bosserville et Basilique de Saint-Nicolas-du-Port.

RIQUEWIHR. — Village typique alsacien, enceinte moyenâgeuse.

SAINT-MIHEL. — Église Saint-Michel (XIII^e s., en partie reconstruite au XVII^e), remarquable buffet d'orgues. Vaste abbaye des XVII^e et XVIII^e siècles. Église Saint-Étienne (œuvres célèbres de Ligier Richier). Excursions aux Hauts-de-Meuse.

SAVERNE. — Magnifique château. Curieuses vieilles maisons de bois. Vestiges gallo-romains. A 5 kilomètres, ruines du château du Haut-Barr.

SELESTAT. — Ancienne ville fortifiée. Église Sainte-Foy (bel édifice roman). Église Saint-Georges (style gothique XIII^e et XV^e siècles). Tour des Sorcières.

SION. — La colline de Sion-Vaudémont domine la plaine de 180 mètres.

STRASBOURG. — Cathédrale (XIII^e et XIV^e siècles) célèbre par son horloge astronomique. Église Saint-Thomas, Château de Rohan (XVIII^e siècle).

THANN. — Ville caractéristique d'Alsace. Église Saint-Thiebault (XIV^e et XV^e s.). Belles maisons anciennes. Vignobles réputés.

TOUL. — Ancienne ville forte dont Vauban trace les remparts. Cathédrale Saint-Étienne (style ogival du XV^e siècle). Église Saint-Gengoul (XIII^e siècle).

TURCKHEIM. — Vieille ville entourée d'une enceinte à trois tours carrées.

VERDUN. — Cathédrale. Remparts. Porte Chaussée. Citadelle (7 kilomètres de souterrains). Point de départ pour la visite des Champs de bataille.

POUR TOUS RENSEIGNEMENTS COMPLÉMENTAIRES achetez le Guide régional S.N.C.F. "Alsace et Lorraine", en vente dans les bibliothèques des grandes gares.

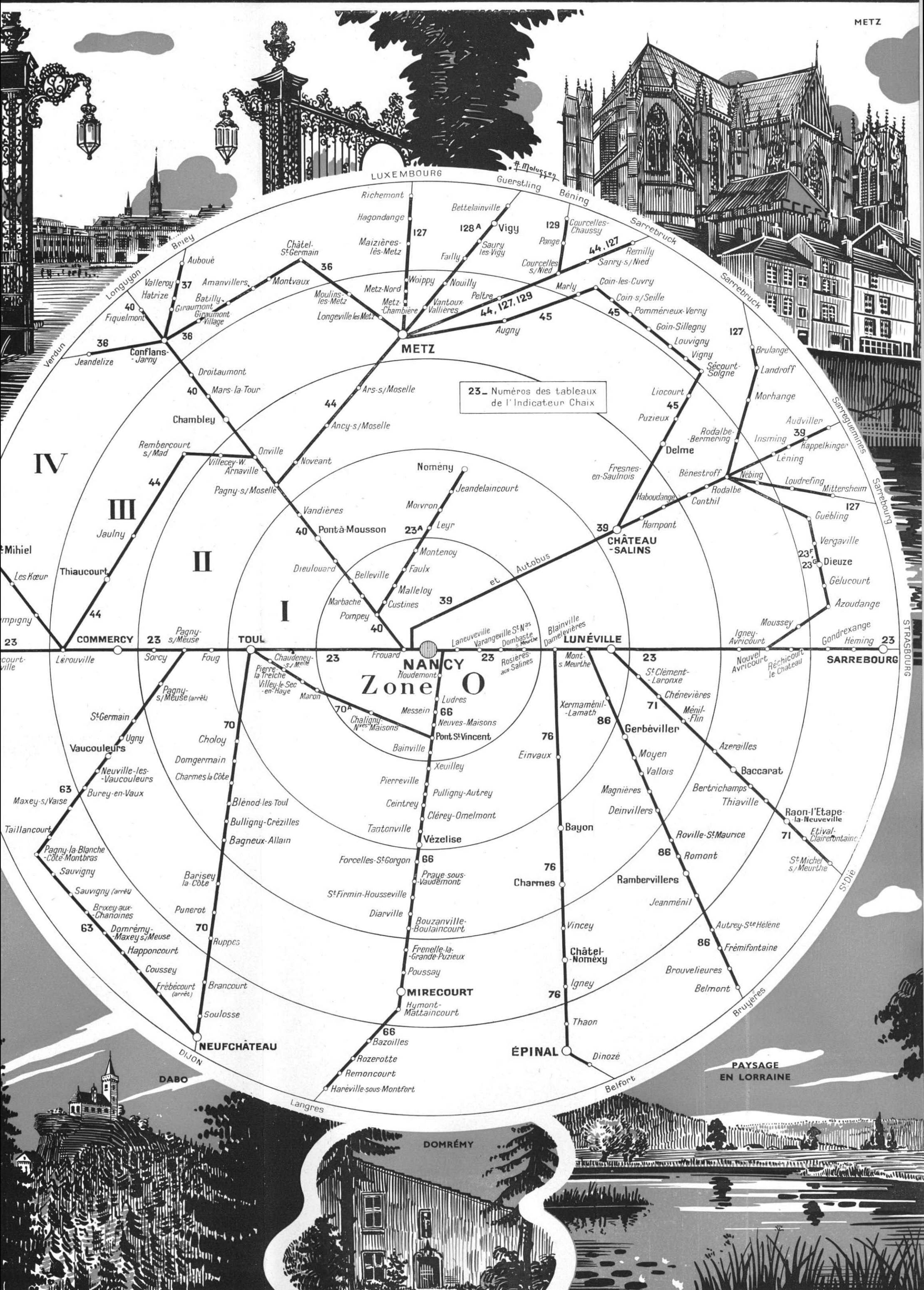

Depliant "Colmar"
"Luxembourg"

Editeur Deval
Tirage 25.000
Prix unitaire _____
Date de livraison Colmar 1-6-39
Luxembourg 26.6.39

56
57



LUXEMBOURGEOIS

POUR VOS LOISIRS
UTILISEZ LES
BILLETS DE ZONE

" BON DIMANCHE "

SOCIÉTÉ NATIONALE DES  CHEMINS DE FER FRANÇAIS



COLMARIENS

POUR VOS LOISIRS
UTILISEZ LES
BILLETS DE ZONE

" BON DIMANCHE "

SOCIÉTÉ NATIONALE DES  CHEMINS DE FER FRANÇAIS

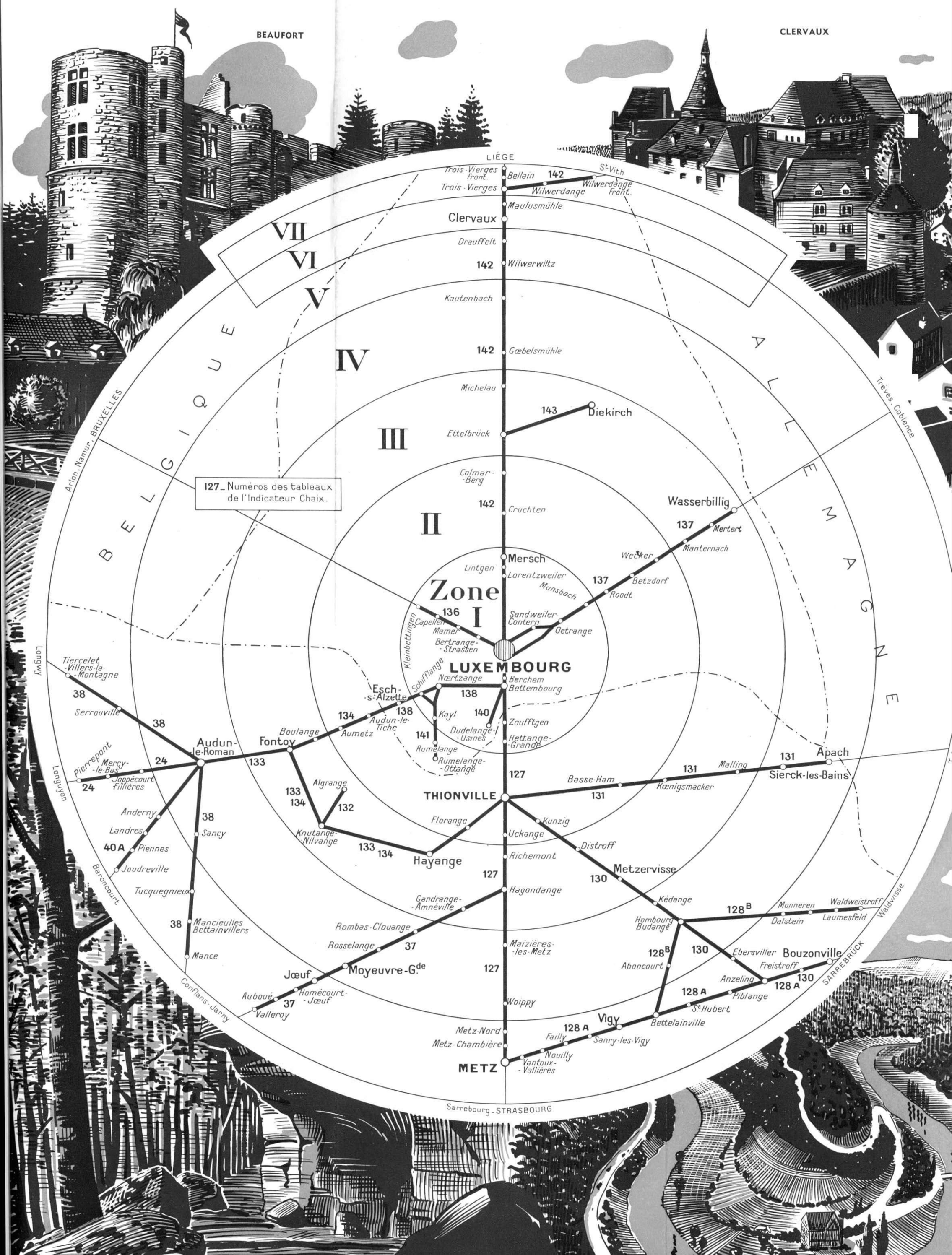

Depuis "Colmar"
"Luxembourg"

Editeur Déval
Tirage 25.000
Prix unitaire
Date de livraison 1-6-39
Luxembourg - 26-6-39

56
57

PASSEZ DE BONS DIMANCHES



LES NOUVEAUX BILLETS DE ZONE ALLER ET RETOUR A PRIX TRÈS RÉDUITS **BON DIMANCHE**

sont délivrés au départ de **LUXEMBOURG** pour toutes les gares françaises et luxembourgeoises, situées dans un rayon de 70 kilomètres environ.

★ LES BILLETS « BON DIMANCHE »

sont délivrés au départ de Luxembourg pour chacune des 5 zones tracées autour de ce centre et au départ de chacune des gares de ces 5 zones pour Luxembourg. Ils sont valables 1 jour (dimanche ou jour férié).

● CERTAINS TRAINS NE SONT PAS ACCESSIBLES AUX PORTEURS DE CES BILLETS. Renseignez-vous dans les gares.

PRIX DES BILLETS (trafic 200)

Zones (voir carte ci-contre)	« BON DIMANCHE »			
	3 ^e classe		2 ^e classe	
	Adultes	Enfants (1)	Adultes	Enfants (1)
1	8 fr.	4 fr.	11 fr.	6 fr.
2	12 »	6 »	16 »	8 »
3	16 »	8 »	21 »	11 »
4	19 »	11 »	26 »	14 »
5	21 »	13 »	30 »	16 »

(1) Enfants de 4 à 10 ans.

NOTEZ QUE :

★ POUR LA CAMPAGNE

Les billets « Bon Dimanche » peuvent être utilisés :

A L'ALLER : à destination de l'une quelconque des gares comprises entre la gare de départ et la limite extrême de la zone pour laquelle ils ont été délivrés.

AU RETOUR : au départ d'une gare quelconque située à l'intérieur de cette limite.

Ils peuvent aussi être utilisés, moyennant supplément, à l'aller à destination (ou au retour au départ) d'une gare située dans une zone au delà de celle pour laquelle ils ont été délivrés.

Les arrêts en cours de route sont autorisés, tant à l'aller qu'au retour.

Ces billets permettent ainsi toutes les combinaisons possibles d'itinéraires pour les excursions à pied, à bicyclette, à moto, ou pour les croisières, en canoë.

★ POUR LUXEMBOURG

Les billets « Bon Dimanche » sont également vendus, aux mêmes prix, au départ de toutes les gares des différentes zones. Ces billets ne donnent pas droit aux arrêts en cours de route.

Nomenclature des Gares

I. — TRAFIC 200

ZONE	
Ad. 3 ^e cl. 8 fr. ■ 2 ^e cl. 11 fr.	Enf. 3 ^e cl. 4 fr. ■ 2 ^e cl. 6 fr.
Audun-le-Tiche. Hettange-Grande.	Zeufftgen.

ZONE	
Ad. 3 ^e cl. 12 fr. ■ 2 ^e cl. 16 fr.	Enf. 3 ^e cl. 6 fr. ■ 2 ^e cl. 8 fr.
Audun-le-Tiche-Mont. Aumetz. Basse-Ham. Florange.	Hirps. Kuntzig. Thionville. Uckange.

ZONE	
Ad. 3 ^e cl. 16 fr. ■ 2 ^e cl. 21 fr.	Enf. 3 ^e cl. 8 fr. ■ 2 ^e cl. 11 fr.
Algrange. Boulang. Distroff. Fontoy. Gandrange-Amnéville. Hagondange.	Hayange. Knutange-Nilvange. Kœnigsmacker. Malling. Metzervisse. Richemont.

ZONE	
Ad. 3 ^e cl. 19 fr. ■ 2 ^e cl. 26 fr.	Enf. 3 ^e cl. 11 fr. ■ 2 ^e cl. 14 fr.
Aboncourt (Moselle). Apach (Moselle). Audun-le-Roman. Hombourg-Budange. Kédange. Maizières-les-Metz.	Moyeuvre-Grande. Rombas-Clouange. Rosselange. Sierck-les-Bains. Woippy.

ZONE

Ad. 3^e cl. 21 fr. ■ 2^e cl. 30 fr. **5** Enf. 3^e cl. 13 fr. ■ 2^e cl. 16 fr.

Anzeling.
Auboué.
Bettelainville.
Bouzonville.
Dalstein-Menskirch.
Ebersviller.
Faily.
Freistroff.
Homécourt-Jœuf.
Jœuf.
Joppécourt-Fillières.
Laumesfeld.
Mercy-le-Bas-Mainbottel.

Metz.
Metz-Chamblère.
Metz-Nord.
Monneren.
Nouilly.
Piblange.
Pierrepont.
Saint-Hubert.
Sanry-les-Vigy.
Valleroy-Moineville.
Vantoux-Vallières.
Vigy.
Waldweistroff.

II. — TRAFIC INTÉRIEUR

PRIX DES BILLETS (francs luxembourgeois)

Zones (voir carte ci-contre)	« BON DIMANCHE »			
	3 ^e classe		2 ^e classe	
	Adultes	Enfants (1)	Adultes	Enfants (1)
1	4 fr.	2 fr.	6 fr.	3 fr.
2	6 »	3 »	8 »	4 »
3	8 »	4 »	11 »	6 »
4	10 »	5 »	14 »	7 »
5	12 »	6 »	17 »	9 »
6	15 »	8 »	20 »	10 »
7	17 »	9 »	23 »	12 »

(1) Enfants de 4 à 10 ans.

ZONE

Ad. 3^e cl. 4 fr. ■ 2^e cl. 6 fr. **4** Enf. 3^e cl. 2 fr. ■ 2^e cl. 3 fr.

Berchem.
Bertrange-Strassen.
Bettembourg.
Capellen.
Dommeldange.
Dudelange-Usines.
Dudelange-Ville.
Kayl.
Kleinbettingen.
Lintgen.

Lorentzweiler.
Mamer.
Mersch.
Munsbach.
Nœrtzange.
œtrange.
Sandweiler-Contern.
Schiffange.
Tétange.
Walferdange.

Les Billets « BON DIMANCHE » pour Luxembourg sont délivrés au départ de toutes les gares des zones.

PASSEZ DE BONNS DIMANCHES

COLMAR - LA MAISON PFISTER.

KAYSERSBERG.



DISTRACTIONS DE LA VILLE • CHARMES DE LA CAMPAGNE

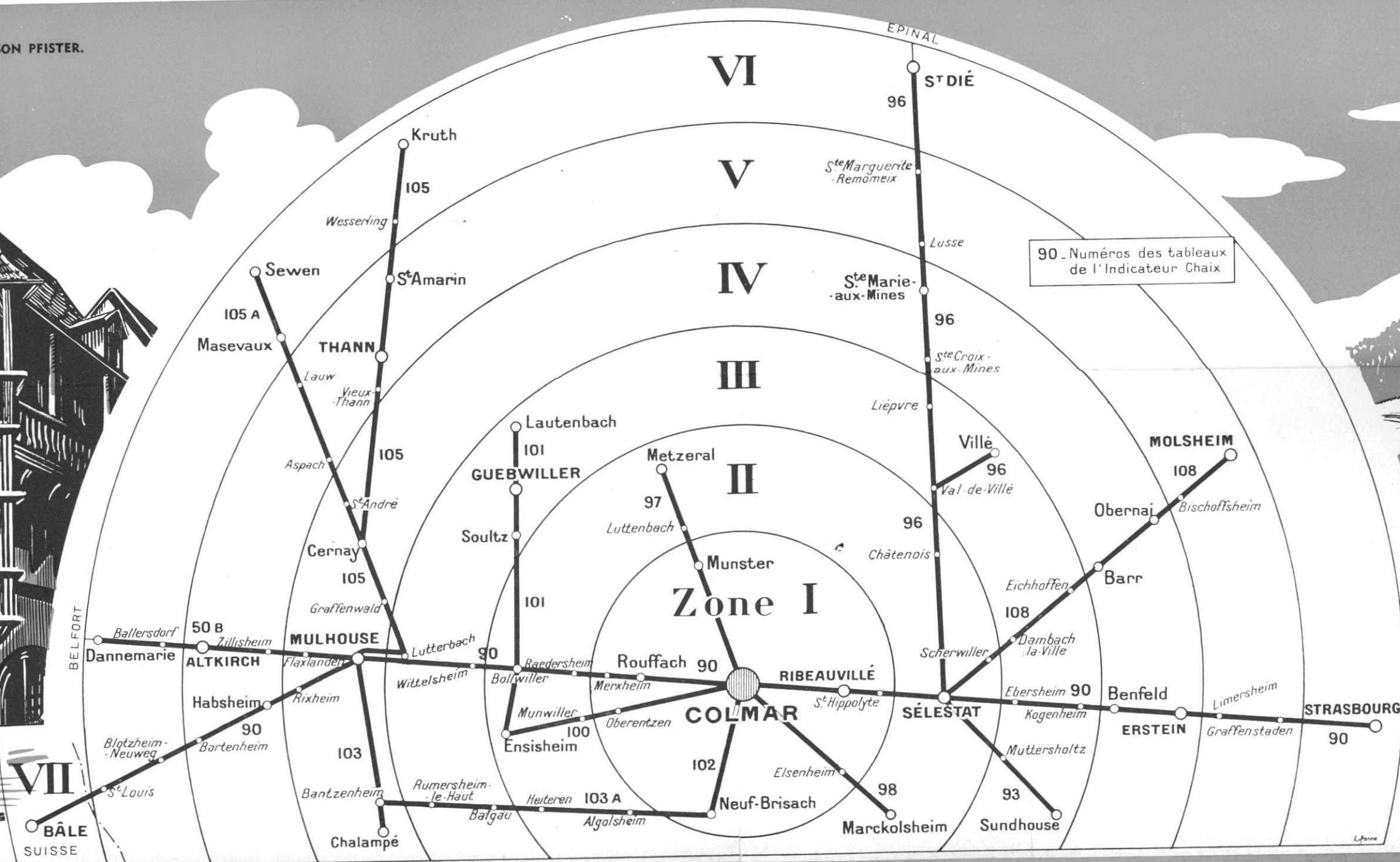

VII
BÂLE
SUISSE

Septiaut " Colmar " " Luxembourg "

Editeur Deval
Tirage 25.000
Prix unitaire
Date de livraison 1-6-39
Luxembour 26-6-39

56
57

DISTRACTIONS DE LA VILLE

CHARMES DE LA CAMPAGNE



LES NOUVEAUX BILLETS DE ZONE ALLER ET RETOUR A PRIX TRÈS RÉDUITS BON DIMANCHE

sont délivrés au départ de COLMAR, pour BALE et la plupart des gares françaises situées dans un rayon de 80 km. environ.

★ LES BILLETS « BON DIMANCHE »

sont délivrés au départ de Colmar pour chacune des 6 zones tracées autour de ce centre et au départ de chacune des gares de ces 6 zones pour Colmar. Ils sont valables 1 jour (dimanche ou jour férié).

Le voyage doit s'effectuer (sauf dans le cas d'augmentation exceptionnelle de validité à l'occasion de fêtes légales).

- à l'aller, au plus tard, le dimanche ou jour de fête légale.
- au retour, au plus tôt, ces mêmes jours.

● CERTAINS TRAINS NE SONT PAS ACCESSIBLES AUX PORTEURS DE CES BILLETS. Renseignez-vous dans les gares.

PRIX DES BILLETS

Zones (voir carte ci-contre)	« BON DIMANCHE »			
	3 ^e classe		2 ^e classe	
	Adultes	Enfants (1)	Adultes	Enfants (1)
1	6 fr.	3 fr.	8 fr.	4 fr.
2	8 »	4 »	11 »	6 »
3	12 »	6 »	16 »	8 »
4	16 »	8 »	21 »	11 »
5	21 »	12 »	27 »	15 »
6	24 »	13 »	32 »	17 »
Bâle	27 »	15 »	36 »	19 »

(1) Enfants de 4 à 10 ans.

NOTEZ QUE :

★ POUR LA CAMPAGNE

Les billets « Bon Dimanche » peuvent être utilisés :

A L'ALLER : à destination de l'une quelconque des gares comprises entre la gare de départ et la limite extrême de la zone pour laquelle ils ont été délivrés.

AU RETOUR : au départ d'une gare quelconque située à l'intérieur de cette limite.

Ils peuvent aussi être utilisés, moyennant supplément, à l'aller à destination (ou au retour au départ) d'une gare située dans une zone au delà de celle pour laquelle ils ont été délivrés.

Les arrêts en cours de route sont autorisés, tant à l'aller qu'au retour.

Ces billets permettent ainsi toutes les combinaisons possibles d'itinéraires pour les excursions à pied, à bicyclette, à moto ou pour les croisières en canoë.

★ POUR COLMAR

Les billets « Bon Dimanche » sont également vendus, aux mêmes prix, au départ de toutes les gares des différentes zones. Ces billets ne donnent pas droit aux arrêts en cours de route.

NOMENCLATURE DES GARES

ZONE

Adul. 3^e cl. 6 fr. ■ 2^e cl. 8 fr. | Enf. 3^e cl. 3 fr. ■ 2^e cl. 4 fr.

Alspach.	Kientzheim.
Ammerschwyr.	Logelbach.
Bennwihr.	Merxheim.
Bischwihr.	Munster.
Colmar-Nord.	Muntzenheim.
Colmar-Port du Canal.	Neuf-Brisach-Garc.
Colmar-Route de Sélestat.	Neuf-Brisach-Ville.
Colmar-St-Joseph (C. V. K.)	Neuland.
Colmar-Sud.	Niederhergheim.
Eguisheim.	Oberentzen.
Elsenheim.	Oberhergheim.
Fréland.	Ostheim-Beblerheim.
Fronholtz.	Ribeauvillé.
Grussenheim.	Rouffach.
Gunsbach-Griesbach.	Saint-Gilles.
Herrlisheim p. Colmar.	Saint-Hippolyte.
Horbourg.	Sainte-Croix-en-Plaine.
Horbourg-Cerf.	Sigolsheim.
Horbourg-Mairie.	Sundhoffen.
Ingersheim.	Turckheim.
Jebbsheim.	Walbach.
Jebbsheim-Mairie.	Weibel.
Katzenthal.	Wihr-au-Val-Soultzbach-les-Bains.
Kaysersberg.	Wihr-en-Plaine.
Kaysersberg-Haute Porte.	Wolfgangzen.

ZONE

Adul. 3^e cl. 8 fr. ■ 2^e cl. 11 fr. | 2 | Enf. 3^e cl. 4 fr. ■ 2^e cl. 6 fr.

Algolsheim.	Marckolsheim-Tramway.
Bollwiller.	Marckolsheim-Mairie.
Breitenbach (Haut-Rhin).	Metzeral.
Châtenois.	Meyenheim.
Ensisheim.	Muhlbach-sur-Munster.
Feldkirch.	Munwiller.
Hachimette-Orbey.	Obersaasheim.
Heiteren.	Raederheim.
Lapoutroie.	Régisheim.
Orbey-Terminus.	Scherwiller.
Luttenbach près Munster.	Sélestat.
Marckolsheim.	

ZONE

Ad. 3^e cl. 12 fr. ■ 2^e cl. 16 fr. | 3 | Enf. 3^e cl. 6 fr. ■ 2^e cl. 8 fr.

Balgau.	Neubois.
Blodelsheim.	Richwiller.
Buhl.	Rumersheim-le-Haut.
Dambach-la-Ville.	Saint-Maurice (Bas-Rhin).
Ebersheim.	Schweighouse (Haut-Rhin).
Eichhoffen.	Soultz (Haut-Rhin).
Epfig.	Sundhouse.
Fessenheim.	Thanvillé.
Guebwiller.	Triembach.
Heissenstein.	Val de Villé.
Kogenheim.	Vancelle (La).
Lautenbach.	Villé.
Lièpvre.	Wittelsheim.
Lutterbach (Haut-Rhin).	Wittisheim.
Muttersholtz.	

ZONE

Ad. 3^e cl. 16 fr. ■ 2^e cl. 21 fr. | 4 | Enf. 3^e cl. 8 fr. ■ 2^e cl. 11 fr.

Bantzenheim.	Graffenwald.
Bantzenheim-Village.	Grunhutte.
Barr.	Ile-Napoléon.
Benfeld.	Matzenheim.
Brunstatt.	Mulhouse-Dornach.
Cernay.	Mulhouse-Ville.
Chalampé.	Obernai.
Erstein.	Rixheim.
Flaxlanden.	Saint-André.
Gertwiller.	Sainte-Croix-aux-Mines.
Goxwiller.	Sainte-Marie-aux-Mines.

Depliant "Mulhouse"
- - "Strasbourg"

N° en	Cosery
Tirage	50.000
Prix unitaire	
Date de livraison	

54

55

bon
dimanche



MULHOUSIENS

POUR VOS LOISIRS
UTILISEZ LES
BILLETS DE ZONE

"BON DIMANCHE"

SOCIÉTÉ NATIONALE DES  CHEMINS DE FER FRANÇAIS

bon
dimanche



STRASBOURGEOIS

POUR VOS LOISIRS
UTILISEZ LES
BILLETS DE ZONE

"BON DIMANCHE"

SOCIÉTÉ NATIONALE DES  CHEMINS DE FER FRANÇAIS

PASSEZ DE BONDS DIMANCHES

DISTRACTIONS DE LA VILLE • CHARMES DE LA CAMPAGNE

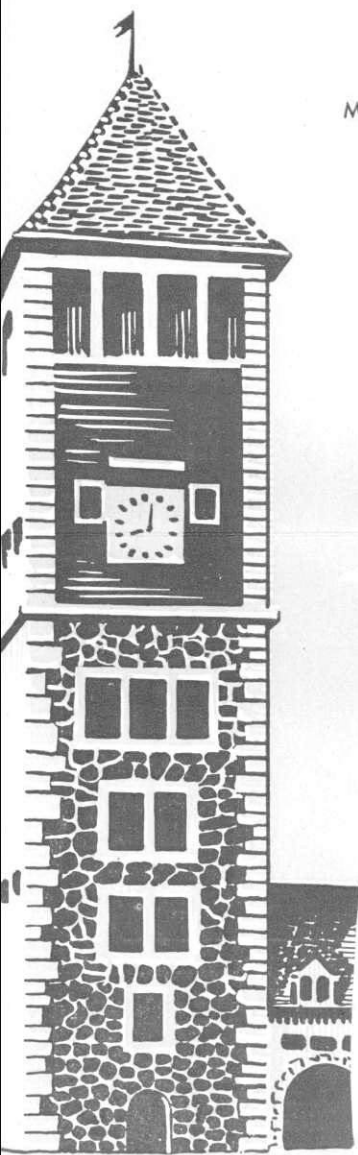

MULHOUSE

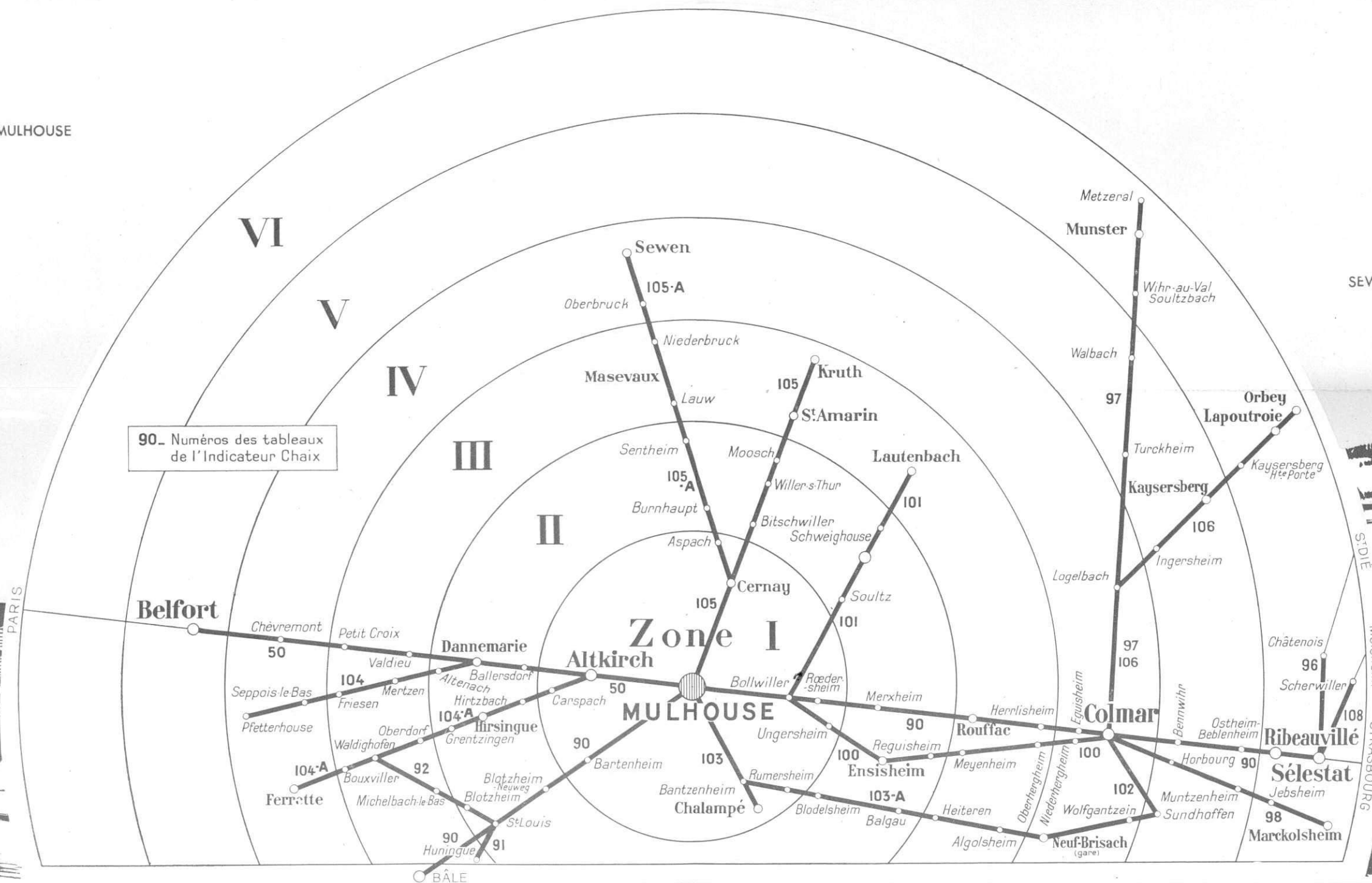

SEWEN. — LE LAC.



SOCIÉTÉ NATIONALE DES



"BON DIMANCHE"

POUR VOUS
UTILISER
BILLETS

STRASBOURG



bon dimanche

Depliant "Mulhouse"
- - "Strasbourg"

à ex. Cosry
Tirage 50.000
Prix unitaire _____
Date de livraison _____

54
55

DISTRACTIONS DE LA VILLE • CHARMES DE LA CAMPAGNE

LES NOUVEAUX BILLETS DE ZONE ALLER ET RETOUR A PRIX TRÈS RÉDUITS

sont délivrés au départ de MULHOUSE pour BALE et la plupart des gares françaises situées dans un rayon de 70 km. environ.

★ LES BILLETS BON DIMANCHE

sont délivrés au départ de Mulhouse pour chacune des 6 zones tracées autour de ce centre et au départ de chacune des gares de ces 6 zones pour Mulhouse. Ils sont valables 1 jour (dimanche ou jour férié).

Ces billets sont également délivrés, aux mêmes prix et conditions, au départ de Mulhouse-Dornach.

CERTAINS TRAINS NE SONT PAS ACCESSIBLES AUX PORTEURS DE CES BILLETS. Renseignez-vous dans les gares.

PRIX DES BILLETS

Zones (voir carte ci-contre)	3 ^e classe		2 ^e classe	
	Adultes	Enfants (1)	Adultes	Enfants (1)
1	6 fr.	3 fr.	8 fr.	4 fr.
2	8 »	4 »	11 »	6 »
3	12 »	6 »	16 »	8 »
4	16 »	8 »	21 »	11 »
5	19 »	11 »	25 »	14 »
6	23 »	13 »	31 »	17 »
Bale	12 »	6 »	16 »	8 »

(1) Enfants de 4 à 10 ans.

NOTEZ QUE

POUR LA CAMPAGNE

Les billets « Bon Dimanche » peuvent être utilisés :

A L'ALLER : à destination de l'une quelconque des gares comprises entre la gare de départ et la limite extrême de la zone pour laquelle ils ont été délivrés.

AU RETOUR : au départ d'une gare quelconque située à l'intérieur de cette limite.

Ils peuvent aussi être utilisés, moyennant supplément, à l'aller à destination (ou au retour au départ) d'une gare située dans une zone au delà de celle pour laquelle ils ont été délivrés.

Les arrêts en cours de route sont autorisés, tant à l'aller qu'au retour.

Ces billets permettent ainsi toutes les combinaisons possibles d'itinéraires pour les excursions à pied, à bicyclette, à moto ou pour les croisières en canoë.

POUR MULHOUSE

Les billets « Bon Dimanche » sont également vendus, aux mêmes prix, au départ de toutes les gares des différentes zones. Ces billets ne donnent pas droit aux arrêts en cours de route.

NOMENCLATURE DES GARES

ZONE

Adultes 3^e cl. 6 fr. - 2^e cl. 8 fr.

Altkirch.
Aspach (Haut-Rhin).
Bantzenheim.
Bantzenheim-Village.
Bartenheim.
Bollwiller.
Brunstatt.
Carspach-Sonnenberg.
Cernay.
Chalampé.
Feldkirch.
Flaxlanden.
Graffenwald.
Grunhutten.
Habsheim.
Ile Napoléon.

Enfants 3^e cl. 3 fr. - 2^e cl. 4 fr.

Illfurth.
Lutterbach (Ht-Rh).
Mulhouse-Dornach.
Raedersheim.
Rixheim.
Rumersheim-le-Haut.
Saint-André.
Schlierbach.
Sierentz.
Tagolsheim.
Thann.
Ungersheim.
Vieux-Thann.
Walheim.
Wittelsheim.
Zillisheim.

ZONE

Adultes 3^e cl. 8 fr. - 2^e cl. 11 fr.

Altenach.
Balgau.
Ballersdorf.
Bitschwiller (Ht-Rhin).
Bettendorf.
Blodelsheim.
Blotzheim.
Blotzheim-Neuweg.
Buhl.
Burnhaupt.
Dannemarie.
Ensisheim.
Fessenheim.
Grentzingen.

Enfants 3^e cl. 4 fr. - 2^e cl. 6 fr.

Guebwiller.
Guéwenheim.
Heissenstein.
Hirsingue.
Hirtzbach.
Merxheim.
Moosch.
Réguisheim.
Saint-Louis.
Schweighouse (Ht-Rhin).
Senthem.
Sultz (Ht-Rhin).
Willers-sur-Thur.

ZONE

Adultes 3^e cl. 12 fr. - 2^e cl. 16 fr.

Algolsheim.
Bâle.
Bouxwiller (Ht-Rhin).
Durmenach.
Fellerling.
Friesen.
Heiteren.
Herrlisheim-près-Colmar.
Huningue.
Kruth.
Lautenbach.
Lauw.
Masevaux.
Mertzen.
Meyenheim.
Michelbach-le-Bas.
Michelbach-le-Haut-Attenschwiller.
Montreux-Vieux.
Muespach.

Enfants 3^e cl. 6 fr. - 2^e cl. 8 fr.

Muespach-le-Haut-Folgensbourg.
Munwiller.
Niederbruck.
Oberdorf.
Oberentzen.
Oberhergheim.
Obersaasheim.
Oderen.
Petit-Croix.
Roppechtzwiller.
Rouffach.
Saint-Amarin.
Sickert.
Steinsoultz.
Valdieu.
Waldighofen.
Werentzhouse.
Wesserling.

ZONE

Adultes 3^e cl. 16 fr. - 2^e cl. 21 fr.

Chèvremont.
Colmar.
Colmar-Nord.
Colmar-Route-de-Sélestat.
Colmar-Saint-Joseph (CVK).
Eguisheim.
Ferrette.
Kirchberg-Wegscheid.
Logelbach.

Enfants 3^e cl. 8 fr. - 2^e cl. 11 fr.

Neuf-Brisach-Gare.
Neuf-Brisach-Ville.
Niederhergheim.
Oberbruck-Dolleren.
Pletterhouse.
Sainte-Croix-en-Plaine.
Seppois-le-Bas.
Sewen.
Wolfgantzen.

Renseignements au 31 Mai 1939.



STRASBOURGEOIS

POUR VOS LOISIRS
UTILISEZ LES
BILLETS DE ZONE

"BON DIMANCHE"

SOCIÉTÉ NATIONALE DES  CHEMINS DE FER FRANÇAIS

STRASBOURG
PETITE FRANCE

LE LAC BLANC

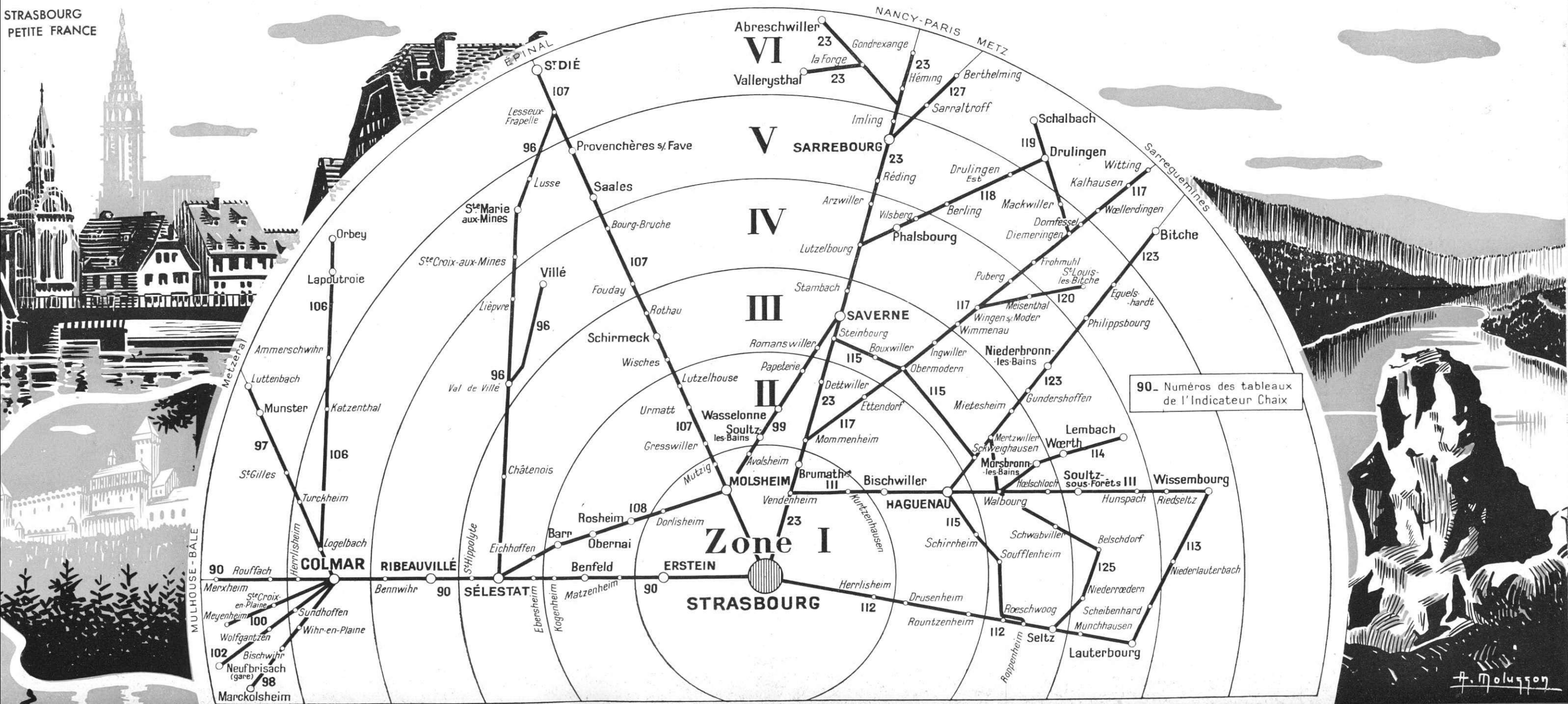

• DISTRACTIONS DE LA VILLE • CHARMES DE LA CAMPAGNE

Depiant "Mulhouse"
- - "Strasbourg"

à re. Cosy
Trage 50.000
Prix unitaire _____
Date de livraison _____

54
55

DISTRACTIONS DE LA VILLE • CHARMES DE LA CAMPAGNE



LES NOUVEAUX BILLETS DE
ZONE ALLER ET RETOUR
A PRIX TRÈS RÉDUITS
BON DIMANCHE

sont délivrés au départ de STRASBOURG pour
toutes les gares françaises situées dans un rayon de
90 km. environ.

★ LES BILLETS BON DIMANCHE

sont délivrés au départ de Strasbourg pour chacune des 6 zones tracées
autour de ce centre et au départ de chacune des gares de ces 6 zones
pour Strasbourg. Ils sont valables 1 jour (dimanche ou jour férié).

Ces billets sont également délivrés, aux mêmes prix et conditions, au
départ de Strasbourg-Neudorf et de Strasbourg-Port-
du-Rhin.

CERTAINS TRAINS NE SONT PAS ACCESSIBLES AUX POR-
TEURS DE CES BILLETS. Renseignez-vous dans les gares.

PRIX DES BILLETS

Zones (voir carte ci-contre)	3 ^e classe		2 ^e classe	
	Adultes	Enfants (1)	Adultes	Enfants (1)
1	6 fr.	3 fr.	8 fr.	4 fr.
2	11 »	6 »	14 »	7 »
3	16 »	8 »	21 »	11 »
4	20 »	11 »	26 »	15 »
5	24 »	13 »	32 »	17 »
6	29 »	15 »	38 »	20 »

(1) Enfants de 4 à 10 ans.

NOTEZ QUE

POUR LA CAMPAGNE

Les billets « Bon Dimanche » peuvent être utilisés :

A L'ALLER : à destination de l'une quelconque des gares comprises entre
la gare de départ et la limite extrême de la zone pour laquelle ils ont été
délivrés.

AU RETOUR : au départ d'une gare quelconque située à l'intérieur de
cette limite.

Ils peuvent aussi être utilisés, moyennant supplément, à l'aller à desti-
nation (ou au retour au départ) d'une gare située dans une zone au delà
de celle pour laquelle ils ont été délivrés.

Les arrêts en cours de route sont autorisés, tant à l'aller qu'au retour.

Ces billets permettent ainsi toutes les combinaisons possibles
d'itinéraires pour les excursions à pied, à bicyclette, à
moto ou pour les croisières en canoë.

POUR STRASBOURG.

Les billets « Bon Dimanche » sont également vendus, aux mêmes prix,
au départ de toutes les gares des différentes zones. Ces billets ne
donnent pas droit aux arrêts en cours de route.

NOMENCLATURE DES GARES

ZONE

Adultes 3^e cl. 6 fr. - 2^e cl. 8 fr.

Enfants 3^e cl. 3 fr. - 2^e cl. 4 fr.

Avolsheim.
Bischheim.
Brumath.
Dachstein.
Dorlisheim.
Duppigheim.
Duttlenheim.
Entzheim.
Erstein.
Fegersheim.
Gambenheim.
Geispolsheim.
Graffenstaden.
Herrlisheim (Bas-Rhin).
Hoerd.

Holtzheim.
Kilstett.
Kurtzenhausen.
Limersheim.
Lingsheim.
Molsheim.
Mundolsheim.
Mutzig.
Stephansfeld.
Strasbourg-Neudorf.
Strasbourg-Port-du-Rhin.
Vendenheim.
Wantzenau (La).
Weyersheim.

ZONE

Adultes 3^e cl. 11 fr. - 2^e cl. 14 fr.

Enfants 3^e cl. 6 fr. - 2^e cl. 7 fr.

Alteckendorf.
Barr.
Benfeld.
Bischoffsheim.
Bischwiller (Bas-Rhin).
Dettwiller.
Drusenheim.
Ettendorf.
Gertwiller.
Goxwiller.
Gresswiller.
Haguenau.
Heiligenberg-Mollkirch.
Hochfelden.
Kirchheim.
Kogenheim.
Lutzelhouse.
Marienthal.

Marlenheim.
Matzenheim.
Mommenheim.
Mullerhof.
Oberhoffen-Camp de Haguenau.
Obernal.
Papeterie.
Rosheim.
Rountzenheim.
Scharrachbergheim.
Schirrhein.
Schwindratzheim.
Sessenheim.
Sultz-les-Bains.
Urmatt.
Wangen (Bas-Rhin).
Wasselonne.
Wilwisheim.

ZONE

Adultes 3^e cl. 16 fr. - 2^e cl. 21 fr.

Enfants 3^e cl. 8 fr. - 2^e cl. 11 fr.

Beinheim.
Biblisheim.
Bouxwiller (Bas-Rhin).
Châtenois.
Dambach-la-Ville.
Dossenheim-s/-Zinsel.
Durrenbach.
Ebersheim.
Eichhoffen.
Epfing.
Eschbach (Bas-Rhin).
Hattmatt.
Hoelschloch.
Ingwiller.
Marmoutier.
Manchhoffen.
Mertzwiller.
Mietesheim.
Morsbronn-les-Bains.
Neubourg.
Neuwiller-les-Saverne.
Obermodern.
Obersultzbach.
Otterswiller.

Pfaffenhoffen.
Roeschwoog.
Romanswiller.
Roppenheim.
Rothau.
Rountzenheim-Mühlweg.
Saint-Hippolyte.
Russ-Hersbach.
Saverne.
Scherwiller.
Schirmeck-La Broque.
Schwabwiller.
Schweighausen.
Sélestat.
Seltz.
Soufflenheim.
Stambach.
Steinbourg.
Surbourg.
Walbourg.
Wimmenau.
Wisches.
Zornhoff.

Tract "Portage des bagages"
dans les gares

Édition: _____
Tirage 20.000 _____
Prix unitaire _____
Date de livraison 25.5 39 _____

53

pour faire
PORTER VOS BAGAGES
DANS LES GARES DE PARIS



*plus
de pourboires!* ★

A PARTIR DU 1^{er} JUIN 1939

UN TARIF

BAGAGES A MAIN

Pour le premier colis. 3 fr.
Par colis en plus . . . 2 fr.

Au-dessus de 4 colis, un deuxième porteur est obligatoirement requis, quelle que soit la nature des colis. Il est entendu toutefois que les parapluies, cannes, raquettes de tennis en vrac, en excédent des colis portés, ne donnent pas lieu à rémunération.

BAGAGES ENREGISTRÉS

OU A ENREGISTRER

BAGAGES EN DOUANE

Pour le premier colis. 5 fr.
Par colis en plus . . . 2 fr.

Le nombre de colis à confier à un porteur n'est pas limité.

★

Les porteurs doivent obligatoirement remettre aux voyageurs des tickets de perception.

**SOCIÉTÉ NATIONALE DES
CHEMINS DE FER FRANÇAIS**



Pub. S.N.C.F. N° 25 - 5-1939
R. C. Seine 276.448 B

Printed in France for and by French National Railways

Depiçant dirigé
Pyrenées

Édité par Braeger

Tir. 200,000

Pro.

Date au

52

QUITTEZ POUR UN TEMPS
LE DÉCOR FAMILIER
DE VOTRE VIE

VOICI LES PYRÉNÉES,



Biarritz. — La plage.

Le Cirque de Gavarnie.

LE PAYS BASQUE

Où les plages luxueuses de la côte voisinent avec de vieux villages typiques qui conservent vivantes les traditions de la plus ancienne civilisation française.

LES PYRÉNÉES CENTRALES

Aux cimes couronnées de neige, aux massifs variés qui offrent toute une échelle de splendides excursions, aux futaies vêtues de brume légère, aux vallées profondes dont le calme rustique est rompu, ici et là, par la brillante animation des villes d'eaux.

LA CÔTE VERMEILLE ET LE ROUSSILLON

Où le soleil exalte les couleurs, où de pittoresques ports de pêche s'abritent dans les anses de la côte méditerranéenne dont la végétation, déjà, annonce l'Afrique.

Banyuls.

LA CHAÎNE DU SOLEIL

La côte entre Port-Vendres et Collioure.



Saint-Jean-de-Luz.



STATIONS BALNÉAIRES CÔTE BASQUE - CÔTE VERMEILLE

Casino	Tennis	Golf	Nombre de chambres	POUR ALLER A :	DESCENDEZ A LA GARE S. N. C. F. DE	Billets spéciaux (1)	OÙ VOUS PRENDREZ UN :	Durée de trajet
★	★	★	50	ARGELÈS-SUR-MER	Argelès-sur-Mer	●	Tramway	30'
★	★	★	140	BANYULS-SUR-MER	Banyuls-sur-Mer	●		
★	★	★	150	BIARRITZ	Biarritz	●		
★	★	★	20	BIDART	Bidart	●		
★	★	★	50	CANET-PLAGE	Perpignan	●		
★	★	★	300	COLLIOURE	Collioure	●		
★	★	★	130	GUETHARY	Guéthary	●		
★	★	★	130	HENDAYE	Hendaye	●		
★	★	★	130	PORT- VENDRES	Port-Vendres	●		
★	★	★	130	SAINT-JEAN-DE-LUZ-CIBOURE	Saint-Jean-de-Luz	●		

* Port de pêche.

■ Nombreux hôtels de tous ordres.

(1) Pour les gares marquées d'un ●, il est délivré des billets de séjour et des billets de week-end.

VILLES D'ART - CENTRES D'EXCURSIONS EN MONTAGNE

ARGELÈS-GAZOST. — Terrasse des Etrangers (magnifique panorama). Centre d'excursions vers les vieux villages de Saint-Savin et de Beaucens, le Pibeste (téléferique), etc...
ARLES-SUR-LE-TECH. — Curieuse vieille ville; Eglise romane (XII^e siècle). Cloître du XIII^e siècle.
ASCAIN. — Village basque typique au pied de la Rhune.
BAYONNE. — Capitale du pays basque. Cathédrale (XII^e et XV^e siècles). Remparts et musées. (Musée Bonnat, Musée basque).
BIARRITZ. — Port vieux. Rocher de la Vierge. Côte des Basques. Musée de la mer. Tête de ligne de la "Route des Pyrénées".
CAMBO-LES-BAINS. — Station climatique et centre d'excursions. Nombreuses vieilles maisons basques.
CAUTERETS. — Centre d'excursions de premier ordre vers le Pont d'Espagne, les lacs d'Estom et de Gaube et le plateau du Marcadau.
CÉRÉT. — Vieille ville entourée de remparts. Eglise romane du XIII^e siècle.
EAUX-BONNES. — Excursions vers le Pic du Midi d'Ossau, le lac d'Artouste (téléferique).
ELNE. — Cathédrale des XI^e et XII^e siècles.
FOIX. — Château des XI^e et XIV^e siècles perché sur un rocher dominant la ville.
GAVARNIE. — Cirque grandiose (cascade de 422 mètres). A proximité, la Brèche de Roland.
LE MAS-D'AZIL. — Grotte célèbre près de Pamiers.
LOURDES. — Centre de pèlerinage mondial. Grotte miraculeuse. Basilique. Eglise du Rosaire. Situation exceptionnelle au point de vue touristique (Gavarnie Pibeste, Bécot et Pic du Jer).

MAULÉON. — Au cœur du pays de Soule, centre d'excursions: Tardets, les gorges de Cacoueta.
OLORON-SAINTE-MARIE. — Vieille ville au confluent des gaves d'Aspe et d'Ossau.
ORTHEZ. — Vieux pont et tour de défense. Tour Moncade.
PAU. — Villégiature d'été ou d'hiver, réputée pour son climat. Château du XIV^e siècle. Maison de Bernadotte. Promenade des Pyrénées (Panorama de la Chaîne). Excursions à Morlaas (Eglise Sainte-Foy). Lescar (Eglise Notre-Dame), les grottes de Bétharram, la vallée d'Aspe, etc.
PAMIERS. — Cathédrale Saint-Antonin (XVII^e siècle).
PERPIGNAN. — La Cathédrale Saint-Jean (XIV^e s.), le Castillet (XIV^e s.), la loge de Mer...
SAINT-BERTRAND-DE-COMMINGS. — Ancienne Cathédrale célèbre par ses riches boiseries et cloître (XI^e et XII^e siècles) juchés au sommet d'une colline.
SAINT-GAUDENS. — Belle église des XI^e et XII^e siècles.
SAINT-GIRONS. — Possède deux belles églises. A Saint-Lizier, église et cloître remarquables (XII^e et XIV^e siècles).
SAINT-JEAN-PIED-DE-PORT. — Située sur la Nive. Vieilles demeures des XVI^e et XVII^e siècles.
SAINT-JEAN-DE-LUZ. — Maison de Louis XIV (XVI^e siècle) et Maison de l'Infante. A Ciboure, Eglise de pur style basque (XVI^e et XVII^e siècles).
SAINT-MARTIN-DU-CANIGOU. — Belle abbaye à 1 heure de marche de Vernet-les-Bains.
SAINT-MICHEL-DE-CUXA. — Curieuse abbaye du X^e siècle, à 2 kilomètres de Prades.
SAINT-PAUL-DE-FENOUILLET. — Dans les Corbières. Ermitage et gorges de Galmus.
TARBES. — Ville moderne et industrielle. Cathédrale (XIII^e siècle). Jardins Massez et Musée.
ITXASSOU. — Vieille ville basque à proximité du Pas de Roland.

Cauterets.



CENTRES DE SÉJOUR STATIONS THERMALES ET CLIMATIQUES

Altitude	Casino	Tennis	Golf	Nombre d'hôtels ou de chambres (1)	POUR ALLER A :	DESCENDEZ A LA GARE S. N. C. F. DE (2)	OÙ VOUS PRENDREZ UN :	Durée de trajet
230	★	★		22 (660)	AMÉLIE-LES-BAINS	Amélie-les-Bains-Palalda	Autocar (été)	3 h.
1800				4	ANDORRE-LA-VIEILLE	Ax-les-Thermes	Autobus	40'
460	★	★		30 (700)	ARGELES-GAZOST	Argelès-Gazost	—	—
778	★	★		10	AULUS-LES-BAINS	Saint-Girons	—	—
720	★	★		26	AX-LES-THERMES	Ax-les-Thermes	—	—
550	★	★		45 (700)	BAGNÈRES-DE-BIGORRE	Bagnères-de-Bigorre	Autobus	55'
450	★	★		10	BARBAZAN	Loures-Barbazan	—	—
1235	★	★		25 (400)	BAREGES	Pierrefitte-Nestlas	—	—
43	★	★	★	2 (150)	BIARRITZ	Biarritz	—	—
78				15 (290)	BOULOU (LE)	Le Boulou-Perthus	—	—
70				40 (900)	CAMBO-LES-BAINS	Cambo-les-Bains	Chemin de fer électrique	11'
450	★	★		3	CAPVERN	Capvern	Correspondance auto	15'
932	★	★		30 (1200)	CAUTERETS	Pierrefitte-Nestlas	Correspondance auto	20'
750	★	★		11	EAUX-BONNES	Laruns-Eaux-Bonnes	Chemin de fer local ou autobus	—
675				10	EAUX-CHAUDES	Laruns-Eaux-Bonnes	—	—
363				9 (500)	ENCAUSSE-LES-THERMES	Saint-Gaudens	—	—
1800	★	★	★	5 (180)	FONT-ROMEU	Font-Romeu-Odeillo	—	—
629	★	★	★	3	LUCHON	Lucbon	—	—
1586	★	★	★	4 (100)	MONT-LOUIS	Mont-Louis	Tramway électr. pour Prats-de-Mollo	10'
207	★	★	★	5	PAU	Pau	auto	20'
1130				15	PRESTE (LA)	Arles-sur-Tech	Autobus	25'
1915	★	★		30	PUYMORENS	Porte-Puyumorens	—	—
320	★	★		19	SAINT-CHRISTAU	Saint-Christau-Lurbe	—	—
730	★	★		12	SAINT-SAUVEUR	Pierrefitte-Nestlas	—	—
54	★	★	★	8	SALIES-DE-BÉARN	Salies-de-Béarn	Chemin de fer à crémaillère	45'
300	★	★		12	SALIES-DU-SALAT	Salies-du-Salat	Correspondance auto	15'
1800	★	★	★	1	SUPERBAGNÈRES	Lucbon	—	—
481	★	★	★	8	USSAT-LES-BAINS	Ussat-les-Bains	—	—
450	★	★	★		VERNET-LES-BAINS	Villefranche-Vernet-les-Bains	—	—

● Sports d'hiver.

■ Nombreux hôtels de tous ordres.

(1) Lorsque cette colonne contient deux nombres, le premier indique le nombre d'hôtels et le second le nombre de chambres; lorsqu'elle ne contient qu'un chiffre, il indique le nombre d'hôtels.

(2) Pour toutes ces gares, qui desservent des stations thermales ou climatiques, il est délivré des billets de séjour et des billets de week-end.

Pour tous renseignements complémentaires sur les villes d'art et centres d'excursions dans les Pyrénées. — Achetez les guides régionaux S. N. C. F. : Landes, Côte basque, Côte d'Argent, Pyrénées de l'Ouest. — Gascogne, Toulouse, Pyrénées Centrales et Ariégeoises. — Roussillon, Côte Vermeille, Pyrénées de l'Est, Andorre. — En vente dans les bibliothèques des grandes gares.

Le château de Pau.

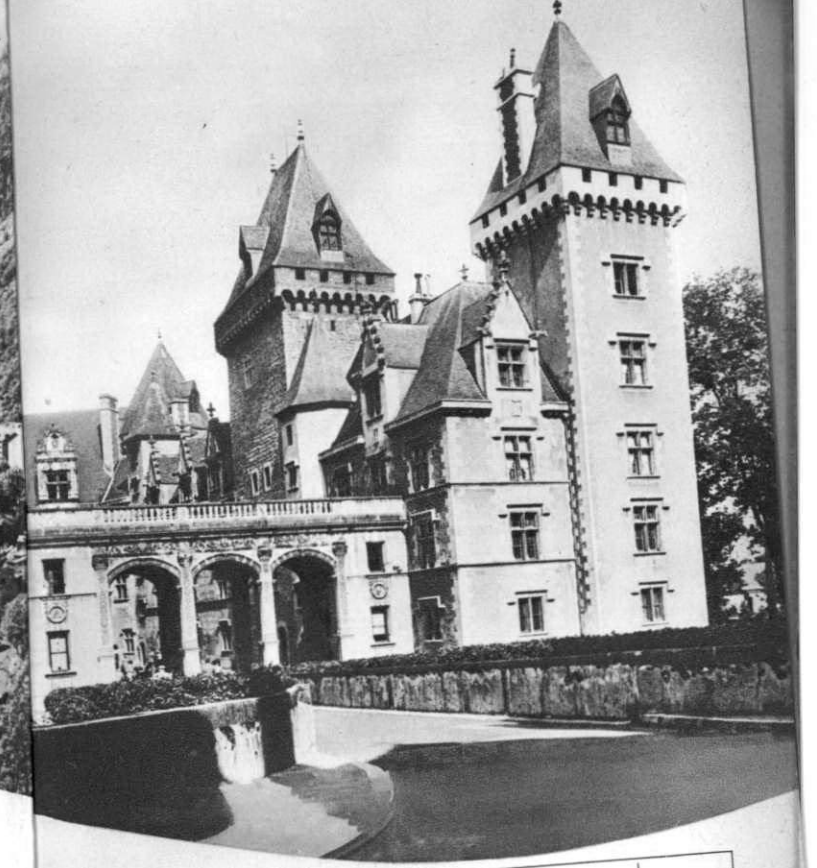

Pro

Date



DÉPLIANTS RÉGIONAUX S.N.C.F.



VACANCES AUX PYRÉNÉES

SOCIÉTÉ NATIONALE DES CHEMINS DE FER FRANÇAIS

QUITTEZ POUR UN TEMPS
LE DÉCOR FAMILIER
DE VOTRE VIE

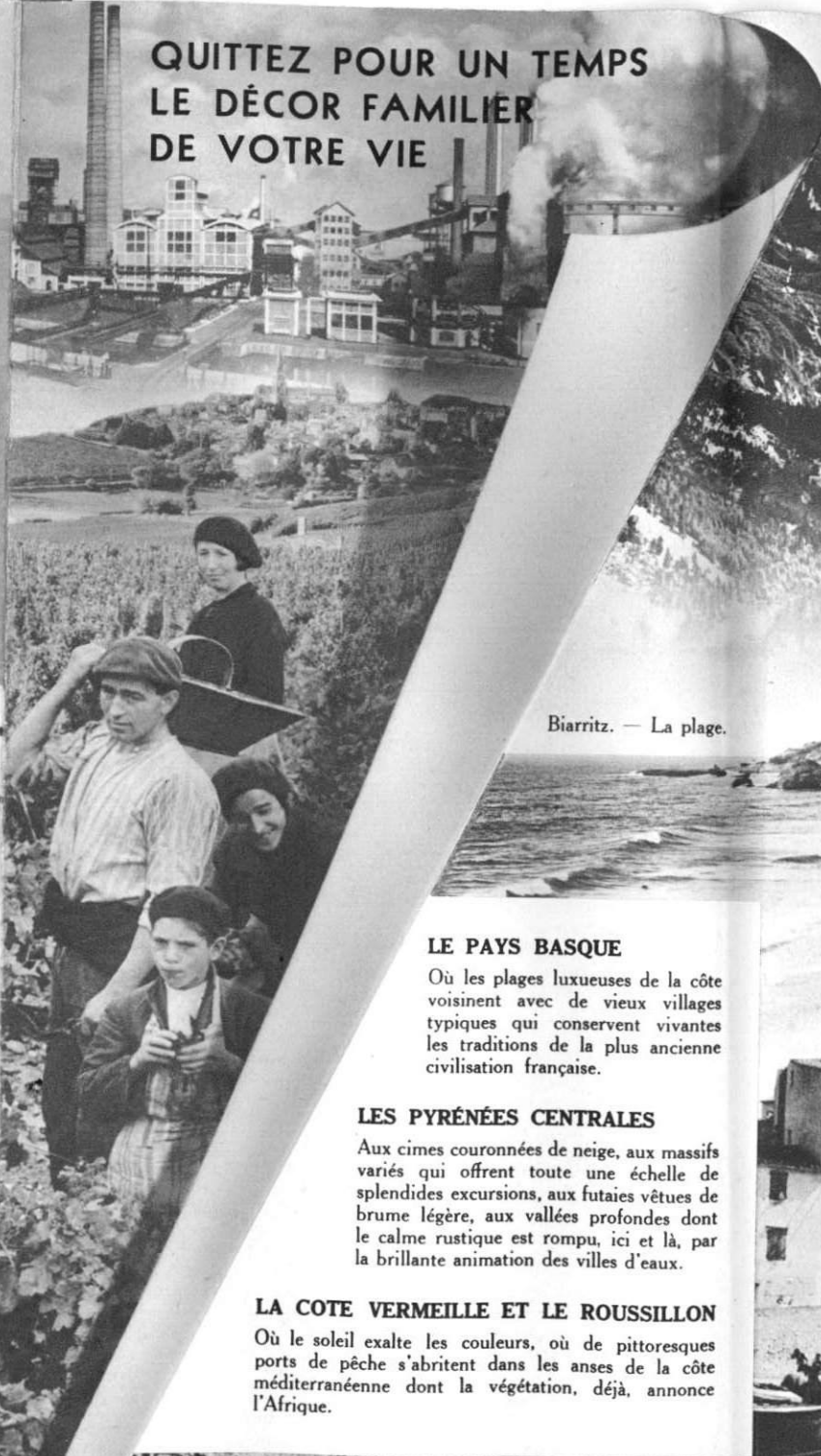

VOICI LES PYRÉNÉES,

Le Cirque de Gavarnie.

Biarritz. — La plage.

LE PAYS BASQUE

Où les plages luxueuses de la côte voisinent avec de vieux villages typiques qui conservent vivantes les traditions de la plus ancienne civilisation française.

LES PYRÉNÉES CENTRALES

Aux cimes couronnées de neige, aux massifs variés qui offrent toute une échelle de splendides excursions, aux futaies vêtues de brume légère, aux vallées profondes dont le calme rustique est rompu, ici et là, par la brillante animation des villes d'eaux.

LA CÔTE VERMEILLE ET LE ROUSSILLON

Où le soleil exalte les couleurs, où de pittoresques ports de pêche s'abritent dans les anse de la côte méditerranéenne dont la végétation, déjà, annonce l'Afrique.

Banyuls.

LA CHAÎNE DU SOLEIL

Depiant "Le Vivarais"

éd. par	depts Regl. Vivarais
Tirage	50.000 Nadal
Prix unitaire	0.38
Date de Livraison	16-6-39

50

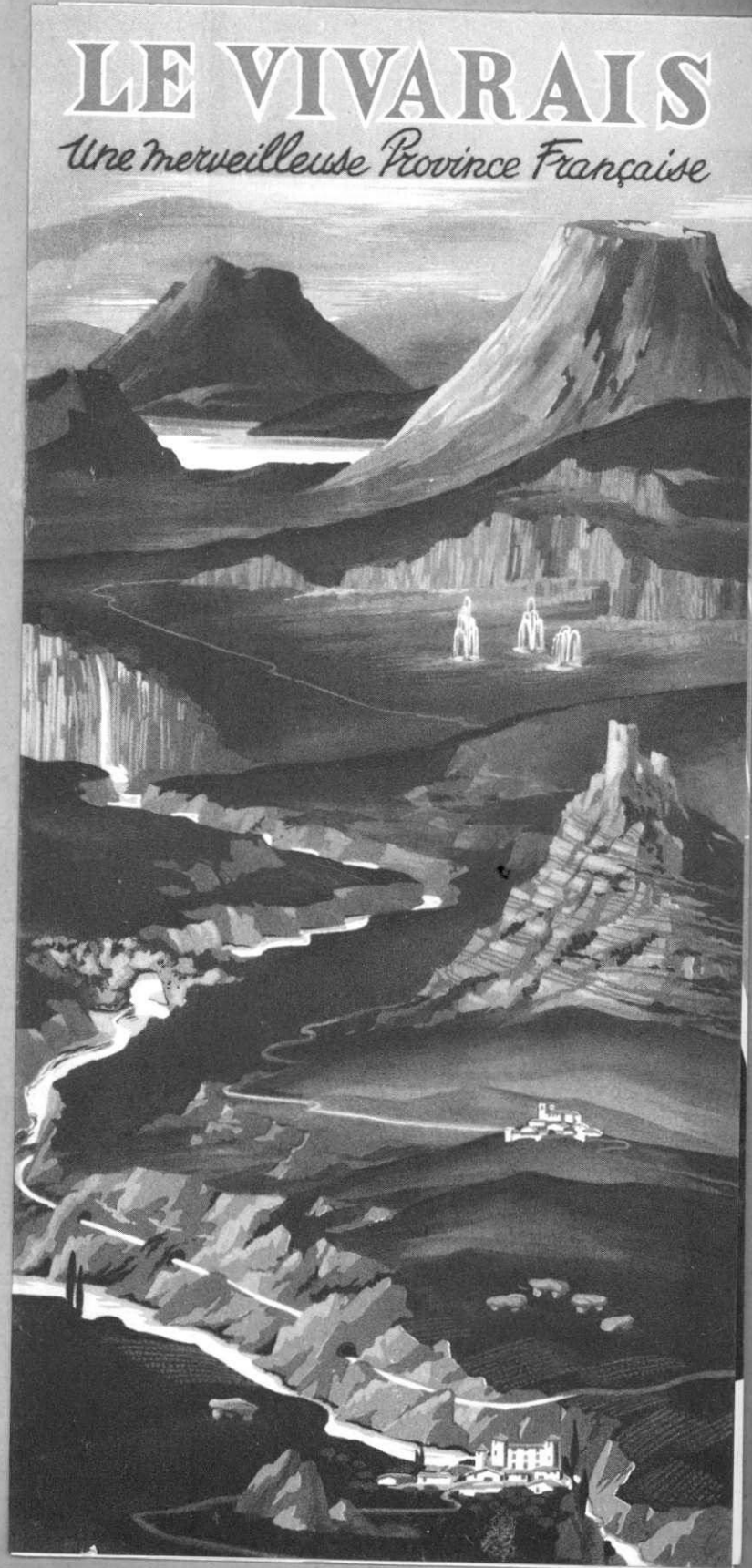



Depliant "Le Vivarais"

dest. dept Regl Vivarais
Tirage 50.000 hadal.
Prix unitaire 0.38
Date de Livraison 16-6-39

50
—

Région idéale pour les vacances. le Vivarais (Ardèche) est une synthèse touristique de la France.

Sans son caractère volcanique, cette Province serait déjà l'une des plus étonnantes de notre pays. Les cratères, les coulées de basalte, les éboulis de pouzzolane ajoutent d'in vraisemblables aspects lunaires à l'ensemble déjà imposant de ses richesses touristiques. Dolmens, avens, grottes immenses, chaos ruiniformes, gorges profondes, lacs, cirques, sommets, forêts, cascades, tout cela voisine et s'entremêle, créant des paysages fantastiques d'une diversité infinie. Cette variété provient, en partie, de la nature du sol tour à tour calcaire, granitique ou volcanique et de la gamme des climats profondément variables d'une altitude à une autre. Le relief, très accidenté, ajoute encore au pittoresque de ces contrastes où le folklore, témoin d'une curieuse unité ethnique, met de la grâce et de la vie.

Pays de saine et bonne chère, de chasse et de pêche, le Vivarais, bon marché par surcroît, sera, pour beaucoup, le lieu de séjour souhaité : cures d'air, cures thermales, cures uvaes, cures de myrtilles, cures de soleil, cures de calme et de repos, il offre tout cela avec un choix inépuisable d'excursions et toutes les possibilités de distractions, en particulier celles de sa station mondaine : Vals-les-Bains.

Parmi les nombreuses curiosités touristiques du Vivarais.

Bois de Paolive. C'est un désert de 20 kilomètres carrés, couvert d'une végétation exubérante et semé de rochers aux formes fantastiques. Pour la visite de ce chaos sauvage, s'adresser au guide.

Pont d'Arc. Immense enjambée du rocher par dessus la rivière d'Ardèche, c'est le seul pont naturel d'Europe. Son ouverture est de 65 m. Ce formidable monolithe se trouve à l'entrée des célèbres gorges de l'Ardèche.

Grotte de Saint-Marcel d'Ardèche. Cette grotte, dont les galeries atteignent près de 5 km., est une des plus belles cavernes d'Europe.

Gerbier de Jonc. Ce pic volcanique s'élève comme une bosse sur les hauts plateaux du Vivarais. De la plate-forme de 8 à 10 mètres de diamètre, qui constitue le sommet (altitude 1.551 mètres), on jouit d'un panorama unique sur tous les monts du Vivarais.

Nombreuses coulées de basalte. Les prismes basaltiques de celle de Jaujac, sont les plus réguliers et les plus grands d'Europe. Cette coulée s'étend sur une longueur de 8 kilomètres et ses orgues de basalte bleu atteignent jusqu'à 40 mètres de hauteur.

Le Vivarais compte une vingtaine d'anciens volcans dont certains possèdent encore un cratère très bien dessiné.

Les "Burgs" du Rhône. Analogues à ceux du Rhin, ils dressent encore leurs imposantes ruines sur les sommets dominant le Rhône.

Les plus connus sont Crussol, qui joua un rôle dans les guerres de religion, Cruas, Rochemaure, Le Teil.

La fin du Moyen Age et la Renaissance sont encore évoqués dans de vieux bourgs typiques : Viviers, ancienne capitale du Vivarais, Pont-Saint-Esprit, Bourg-Saint-Andéol...

Les gorges. Les affluents du Rhône se sont frayés un passage dans la roche par des gorges et des défilés splendides : gorges du Doux, de l'Erieux et surtout de l'Ardèche et du Chassezac. Le Rhône lui-même se trouve encaissé au défilé de Donzère.

Le Ray-Pic. Grande cascade tombant d'un énorme escarpement basaltique.

Les lacs. Parmi ceux-ci, il faut citer le lac de Saint-Front, le lac Ferrand et surtout le lac d'Issarlès, de 5 kilomètres de tour, le plus sauvage et le plus profond de France.

Aven d'Orgnac. Cette grotte qui totalise plus de 600 m. de galeries, hautes de plusieurs dizaines de m, vient d'être ouverte au Public. Ses stalagmites d'une beauté exceptionnelle en feront l'une des plus importantes richesses touristiques et souterraines d'Europe.

Le 9 juillet 1939, le passage d'Arthur Young en Vivarais, il y a 150 ans, sera évoqué à l'occasion des grandes fêtes données à Villeneuve-de-Berg et au Pradel (Ardèche), ancien domaine du célèbre agronome, pour commémorer le 400^e anniversaire de la naissance d'Olivier de Serres qui introduisit la culture du mûrier et, par suite, l'industrie de la soie en France.

A cette occasion, nous donnons quelques extraits de son livre sur ses voyages en France :

Le 19 août 1789. — " Je passai sur une route superbe le long d'immenses montagnes de granit ; des châtaigniers paroissent de tous les côtés et couvrent d'une verdure luxuriante des rochers, en apparence si nus, que la terre y semble étrangère. A Mayres, la belle route finit, mais environ un demi-mille avant d'arriver à Thueytz, on regagne la nouvelle route, qui est superbe ; les mûriers commencent à paroître ici. "

Après s'être attardé à Thueytz, dont il décrit la beauté de la région volcanique et ses ennuis avec la police qui croyait voir en lui un affilié de la Reine, du Comte d'Artois et du Comte d'Entraignes qui avait des propriétés dans ce pays, Arthur Young continue ainsi :

Le 20 août. — " Les mêmes montagnes imposantes continuent jusqu'à Villeneuve-de-Berg. La route, pendant un demi-mille, est sous une énorme masse de lave basaltique. Un peu avant d'arriver à Aubenas, me trompant de chemin, j'eus à tourner ; c'était sur le penchant de la montagne. Ma jument française a la manie de reculer et me jeta, elle, moi et le cabriolet dans le précipice. J'appelai à mon secours quelques chaudierniers qui me tirèrent de ce mauvais pas. "

" En quittant Aubenas, je visitai les moulins à soie qui sont considérables. Je parvins enfin à Villeneuve-de-Berg. Je fus immédiatement pourchassé par la milice bourgeoise : " Où est votre passeport ? Votre signalement n'y est pas. Vos papiers ?... " On me fit beaucoup de questions et on témoigna une extrême surprise qu'un fermier anglais voyageât par rapport à l'agriculture, mais tout cela se passa fort honnêtement, ils ne trouvèrent rien d'improbable dans mon récit, visèrent mon passeport, m'assurèrent de tous les secours dont je pourrais avoir besoin, et me renvoyèrent avec la politesse des gens bien nés. Je pris cette occasion de leur demander où l'on pourrait trouver dans le pays Le Pradel, dont Olivier de Serre était le seigneur, écrivain fort célèbre sur l'agriculture pendant le règne d'Henri IV. "

" Ils me montrèrent la maison qui lui appartenait dans Villeneuve, et m'informèrent que Le Pradel était à une lieue de la ville. Le maire me présenta une personne qui avait traduit Sterne en français, mais qui ne parlait pas anglais. A mon retour à l'auberge, je trouvai que c'était M. de Boissière, avocat général du Parlement de Grenoble ; je lui écrivis un billet pour le prier de m'accorder la faveur de quelques moments de conversation. M. de Boissière vint me trouver, me conduisant chez lui, et comme je paraissais m'intéresser fort à Olivier de Serre, offrit d'aller avec moi au Pradel ; c'était une chose que je désirois avec trop d'ardeur pour la refuser, et j'ai passé peu d'après-midi plus agréablement. Je contemplai la résidence du père de l'agriculture française avec cette espèce de vénération qui ne peut être sentie que par ceux qui se sont fortement adonnés à ces questions fondamentales. Qu'il me soit permis d'honorer sa mémoire, deux cents ans après sa mort : c'était un excellent cultivateur et un vrai patriote, et Henri IV ne l'aurait pas choisi comme son principal agent dans le grand projet d'introduire la culture de la soie en France, s'il n'avait pas joui d'une grande réputation, bien méritée puisque la postérité l'a confirmée. Le fond du sol de son domaine est de pierre à chaux ; il y a un grand bois de chênes près du château, et plusieurs vignobles, avec de nombreux mûriers, dont quelques-uns sont assez vieux pour avoir été plantés de la main de ce vénérable génie qui a rendu ce sol classique. "

" Le 21 août, je dinai à Viviers et passai le Rhône (1789). "

On July 9, 1939, the passage of Arthur Young through the Vivarais a hundred and fifty years ago will be evoked during the festivities at Villeneuve-de-Berg and Le Pradel (Ardèche) — the ancient domain of the famous French agriculturist — in commemoration of the four hundredth anniversary of the birth of Olivier de Serres, who introduced the cultivation of the mulberry tree and subsequently the silk industry into France.

On this occasion we give below a few extracts from his book describing his travels in France:

The 19th of August 1789. " I passed by a new and beautiful road, along the side of immense mountains of granite; chestnut trees spread in every quarter, and cover with luxuriance of vegetation rocks apparently so naked, that earth seems a stranger. At Mayres, the fine road ends, but half a mile before Thueytz, one rejoins the new one again, which is superb; here mulberries first appear. "

After lingering a while at Thueytz, where he describes the beauty of its volcanic surroundings and his trouble with the police, who took him for a conspirator with the Queen, the Comte d'Artois and the Comte d'Entraignes (who had property in those parts), Arthur Young continues :

The 20th of August. " The same imposing mountains continue to Villeneuve-de-Berg. The road for half a mile leads under an immense mass of basaltic lava. Just before Aubenas, mistaking the road, I had to turn; it was on the slope of the declivity. My French mare has an ill talent of backing too freely and threw the chaise, me and herself down the precipice. I called some limeburners to my assistance who extracted me from this predicament. "

" Leaving Aubenas, I viewed the silk mills which are considerable. I finally reached Villeneuve-de-Berg. I was immediately hounded out by the milice bourgeoise : " Where is your passport ? Your description is not on it ? Your papers ? " I had a good many questions asked and some expressions of surprise that an English farmer should travel so far for agriculture, but all was in a polite liberal manner; they did not deem anything in my recital improbable, signed my passport, assured me of every assistance I might want and dismissed me with the politeness of gentlemen. I took this opportunity to beg to know where that Pradel was to be found in this country, of which Ollivier de Serre was seigneur, the well-known French writer on agriculture in the reign of Henri IV. They showed me the house which belonged to him in Villeneuve and informed me that Pradel was within a league of the town. The Mayor presented me to a gentleman who had translated Sterne into French but who did not speak English. On my return to the auberge, I found that this was M. de Boissière, *avocat général* of the Parliament of Grenoble ; I wrote him a note begging him to grant me the favour of a few moments conversation. M. de Boissière came to me, conducted me to his house and as I was much interested concerning Ollivier de Serre, he offered to take a walk with me to Pradel. This was something I desired too much to refuse and few afternoons have been more agreeably spent. I regarded the residence of the great parent of French agriculture with that sort of veneration which those can only feel who have devoted themselves strongly to some predominant pursuit. Two hundred years after his death, let me do honour to his memory. He was an excellent farmer and a true patriot and would not have been fixed upon by Henri IV as his chief agent in the great project of introducing the culture of silk in France, if he had not possessed a considerable reputation, well-earned since posterity has confirmed it. The basis of the soil of his farm is limestone; there is a great oak wood near the chateau and many vines with plenty of mulberries some of which are old enough to have been planted by the hand of the venerable genius that has rendered the ground classic. "

" The 21st of August, I dined at Viviers and passed the Rhone (1789). "

49

en dépt Reg l - Bordelais
aux Pyrénées
Tirage 50.000 exemplaires
Prix unitaire _____
Date de livraison _____



DÉPLIANTS RÉGIONAUX S.N.C.F.



ANDRÉ GIROUX
PAUL MARTIAL

DU BORDELAIS AUX PYRÉNÉES

SOCIÉTÉ NATIONALE DES CHEMINS DE FER FRANÇAIS

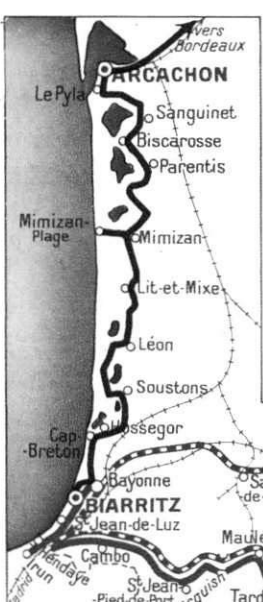
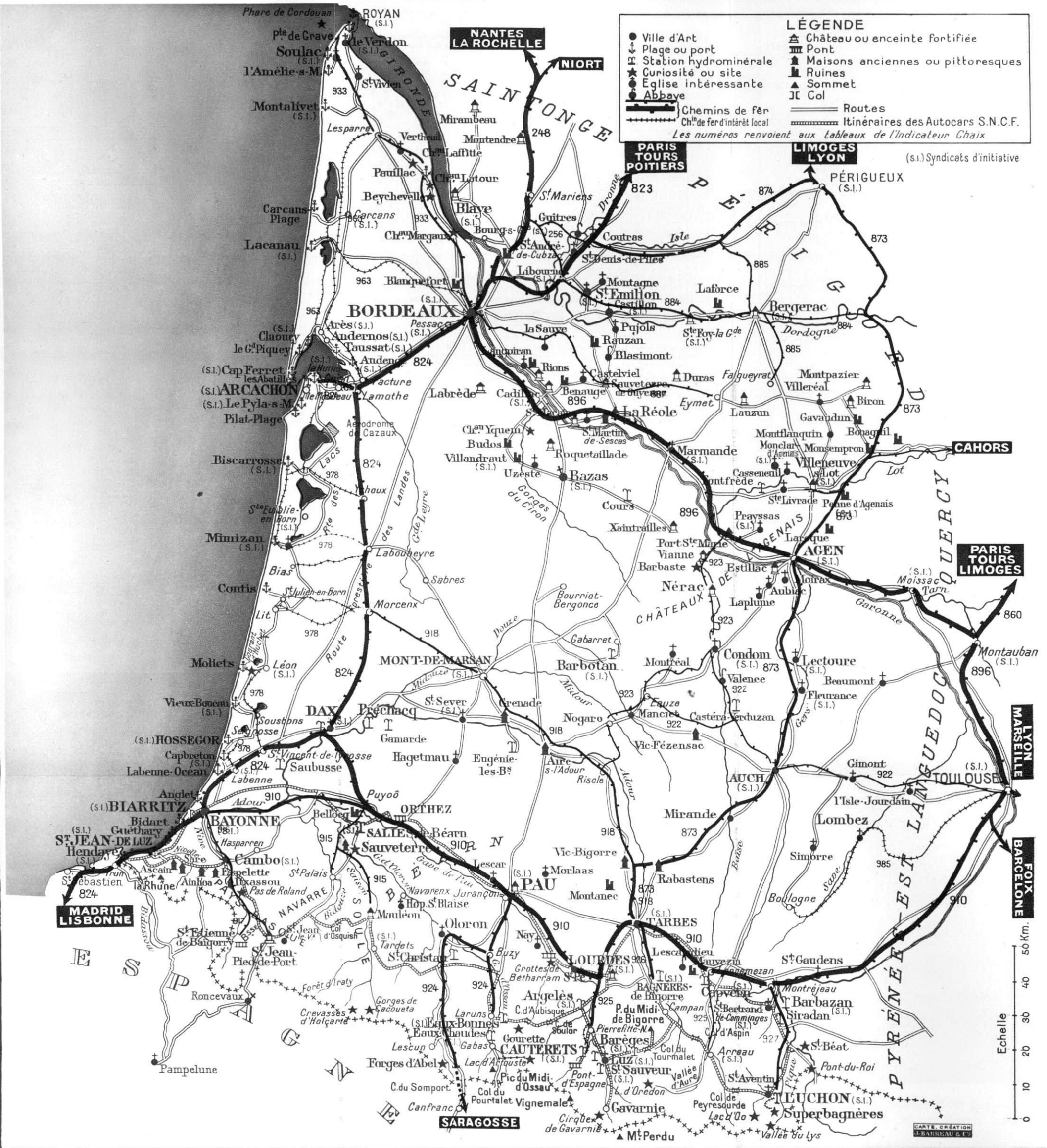

CIRCUITS TOURISTIQUES AUTOMOBILES S. N. C. F.

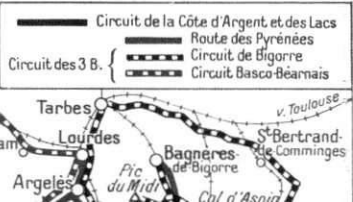

CIRCUIT DE LA CÔTE D'ARGENT ET DES LACS

De Bordeaux ou d'Arcachon à Biarritz ou vice versa.

Sens Bordeaux-Biarritz : départs les lundis et jeudis du 10 juillet au 14 Septembre.
Sens Biarritz-Bordeaux : départs les mardis et vendredis du 11 juillet au 15 Septembre.

LA ROUTE DES PYRÉNÉES

De Biarritz à Luchon (ou vice versa), en trois jours avec étapes à Lourdes et Bagnères-de-Bigorre.

Départs de Biarritz les mardis, jeudis et samedis du 11 juillet au 12 Septembre.
Départs de Luchon les lundis, mercredis et vendredis du 10 juillet au 11 Septembre.

LE CIRCUIT DE BIGORRE

Lourdes — Bagnères-de-Bigorre — Lourdes en deux étapes.

Aller par la Route des Pyrénées, retour par la Bigorre ou inversement.
Trois départs par semaine dans chaque sens, du 10 juillet au 13 Septembre.

LE CIRCUIT BASCO-BÉARNAIS

Lourdes-Biarritz-Lourdes en deux étapes.

Aller par la Route des Pyrénées, retour par le Béarn ou vice versa.
Trois départs par semaine dans chaque sens du 12 juillet au 12 Septembre.

LE CIRCUIT DES TROIS B.

De Luchon à Luchon en quatre étapes.

Par la Route des Pyrénées, retour par la Bigorre et le Béarn ou inversement.



Prix unitaire

Date de Livraison

DU BORNEAIS AUX PYRÉNÉES

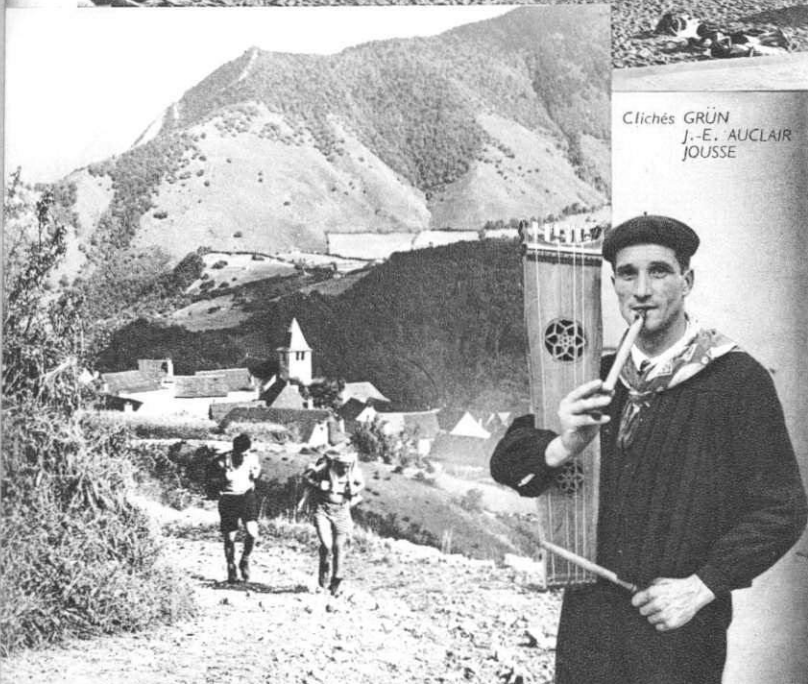
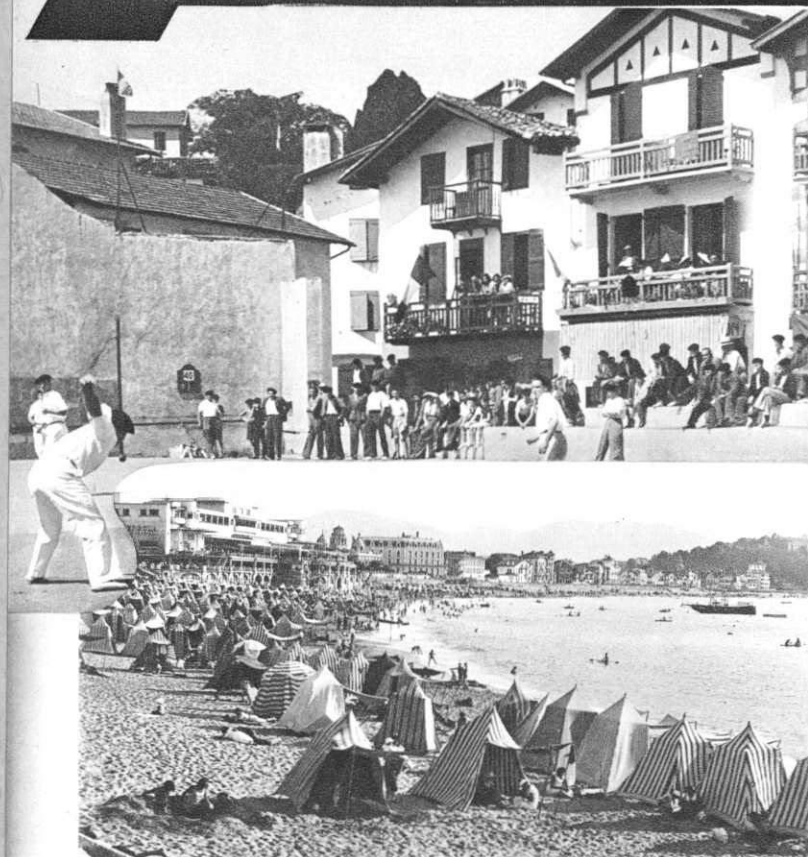

CENTRES PRINCIPAUX

STATIONS BALNÉAIRES

Casino	Tennis	Golf	Vaub. de chambres	Pour aller à : (1)	Descendez à la Gare S.N.C.F. de:	Billets spér. (2)	Où vous prendrez un :	Durée de trajet
●	●	●	120	Andernos *	Facture	●	Car	30'
●	●	●	30	Arcachon *	Facture	●	Ch. de f. écon.	40'
●	●	●	150	Biarritz *	Biarritz	●	●	●
●	●	●	50	Biscarrosse-plag.	Biscarrosse	●	Ch. de f. écon.	50'
●	●	●	90	Cap Ferret *	Arcachon	●	Bateau	30'
●	●	●	350	Cap Breton *	Labenne	●	Ch. de f. écon.	25'
●	●	●	300	Guéthary *	Guéthary	●	●	●
●	●	●	●	Hendaye *	Hendaye	●	●	●
●	●	●	●	Hossegor	Labenne	●	Car	20'
●	●	●	90	Labenne-Océan	Labenne	●	Ch. de f. écon.	35'
●	●	●	140	Lacanau-Océan	Facture	●	Autocar	1 h.
●	●	●	180	Mimizan-plage *	Labouheyre	●	Ch. de f. écon.	1 h. 30
●	●	●	50	Montalivet-les-B.	Lesparre	●	Service auto	45'
●	●	●	150	Moulleau (Le) *	Arcachon	●	Tramway	10'
●	●	●	120	Pilat-Plage	Arcachon	●	Autocar	20'
●	●	●	●	Pyla-sur-Mer	●	●	●	●
●	●	●	240	St-J.-de-Luz-Cib *	St-J. d. Luz	●	●	●
●	●	●	90	Soulac-sur-Mer *	Soul.-s.-M	●	Ch. de f. écon.	20'
●	●	●	80	Taussat-les-B. *	Facture	●	Ch. de f. local	1 h.
●	●	●	●	Vx-Boucau-l.-B. *	St-Vincent	●	●	●

* Port.

■ Nombreux hôtels de tous ordres.

(1) Il est délivré, au départ de nombreuses gares S.N.C.F., pour les plages desservies par un chemin de fer économique ou un service correspondant (autocar, etc...) des billets directs comprenant les parcours sur les rails S.N.C.F. et sur les services correspondants.

(2) Pour les gares marquées d'un ●, il est délivré des billets de séjour et de week-end.

N. B. - Pour tous renseignements complémentaires sur les plages de la Côte d'Argent et de la Côte Basque, consultez les fiches de renseignements touristiques « Plages de l'Atlantique » qui sont à votre disposition dans les bureaux de renseignements des gares, les agences de voyages, etc.

STATIONS THERMALES ET CLIMATIQUES

Casino	Tennis	Golf	Altitude	Capacité hôtelière (1)	Pour aller à :	Descendez à la Gare S.N.C.F. de:	Billets spér. (2)	Où vous prendrez un :	Durée de trajet
●	●	●	8	■	Abatilles-Arc. (Les)	Arcachon	●	●	●
●	●	●	460	25 (700)	Argelès-Gazost	Argelès-G	●	●	●
●	●	●	550	46 (700)	Bagn.-de-Bigorre	Bagnères	●	●	●
●	●	●	1130	7	Barbotan-les-Th.	Mont-de-Marsan	●	Autocar	1 h.
●	●	●	1235	22 (400)	Barèges	Pierrefitte	●	Autobus	53'
●	●	●	43	■	Biarritz	Biarritz	●	●	●
●	●	●	70	15 (290)	Cambo-les-Bains	Camb.-la-B.	●	●	●
●	●	●	450	38 (900)	Capvern	Capvern	●	●	●
●	●	●	932	■	Cauterets	Pierrefitte	●	Ch. f. élec.	11'
●	●	●	12	28	Dax	Dax	●	●	●
●	●	●	124	2	Eugénie-les-Bains	Aire-s-Ad.	●	Ch. f. éc.	30'
●	●	●	750	■	Eaux-Bonnes	Laruns	●	Auto	15'
●	●	●	675	11	Eaux-Chaudes	Laruns	●	Auto	15'
●	●	●	20	3	Préchacq	Laluc	●	Autobus	●
●	●	●	320	5	Saint-Christau	St-Christ.	●	●	●
●	●	●	730	6	Saint-Sauveur	Pierrefitte	●	Autobus	25'
●	●	●	54	35	Salies-de-Béarn	S.-d.-Béar	●	●	●
●	●	●	10	2	Saubusse-les-B.	Saub.-l.-B.	●	●	●
●	●	●	480	2	Siradan	Saléchan	●	●	●
●	●	●	207	■	Pau	Pau	●	●	●
●	●	●	629	■	Luchon	Luchon	●	●	●
●	●	●	1800	1 (150)	Superbagnères	Luchon	●	Ch. f. à cr.	45'

(1) Lorsque cette colonne contient deux nombres, le premier indique le nombre d'hôtels et le second le nombre de chambres ; lorsqu'elle n'en contient qu'un, il indique le nombre d'hôtels.

■ Nombreux hôtels de tous ordres.

(2) Pour les gares marquées d'un ●, il est délivré des billets de séjour et de week-end.

VILLES D'ART - CENTRES DE TOURISME

AGEN	Cathédrale Saint-Caprais (XII ^e -XVI ^e s.) - Musée - Pont-Canal - Visite des beaux chât. de l'Agenais.	LOMBEZ	Ancienne cathédrale Sainte-Marie (XIV ^e s.), remarquable clocher.
AUCH	Pittoresque chef-lieu du Gers - Cathédrale Sainte-Marie (XV ^e -XVII ^e s.).	LOURDES	Centre mondial de pèlerinage - Basilique - Grotte et fontaine miraculeuse - Château qui renferme le Musée Pyrénéen - Centre exceptionnel de tourisme en autocar - Funiculaire du Jer, téléphériques du Béout et du Pibeste.
ARGELÈS-GAZOST	Tour Mendagne (XV ^e s.) - Terrasse des Etrangers - Excursions vers St-Savin, Beaucens, Lourdes, etc.	MARMADE	Eglise gothique (XIII ^e -XIV ^e s.) et cloître Renaissance.
BAYONNE	Cathédrale Sainte-Marie (XIII ^e -XVI ^e s.) - Musée Bonnat (peinture) - Musée basque - Le Château-Vieux (XIV ^e et XV ^e s.). Remparts.	OLORON-Ste-MARIE	Située au confluent des gaves d'Ossau et d'Aspe - Eglise Ste-Croix (XI ^e s.) et Ste-Marie (XI ^e -XIV ^e s.) - Tour Forie (XIV ^e s.) - Vieilles maisons.
BAZAS	Remarquable cathédrale (XIII ^e -XV ^e s.).	PAU	Château Henri IV où naquit « le Béarnais » (splendides collections de tapisseries, Musée Régional) - Boulevard des Pyrénées (vaste panorama).
BIARRITZ	Port Vieux-Rocher de la Vierge - Côte des Basques - Tête de ligne de la « Route des Pyrénées ». - Musée de la mer.	LA RÉOLE	Château du Prince Noir (XII ^e -XIV ^e s.) - Remparts - Eglise Ste-Pierre (XIII ^e s.) - L'ancien Hôtel de Ville (XII ^e s.).
BORDEAUX	Grande ville industrielle et commerciale - Port important - Porte Cailhau (XV ^e s.) - Cathédrale St-André (XI ^e -XVI ^e s.) - Tour (XV ^e s.) et église St-Michel (XIV ^e -XVI ^e s.) - Eglise Ste-Croix (XII ^e -XIV ^e s.) - Pont de Bordeaux - G ^{re} Cloche du XIII ^e au XV ^e .	SAINT-BERTRAND-DE-COMMINGS	Cathédrale Notre-Dame (splendides boiseries sculptées) - Vestiges d'une cité gallo-romaine - A Valcabrière, Eglise Saint-Just (IX ^e et XII ^e s.).
CONDOM	Imposante cathédrale (XVI ^e s.) et cloître - A 6 km., Larresingle, vieux village entouré d'une curieuse ceinture de remparts.	St-JEAN-DE-LUZ	Maison de Louis XIV (XVI ^e s.) et Maison de l'Infante - A Ciboure, Eglise de pur style basque (XVI ^e et XVII ^e s.).
FLEURANCE	Eglise gothique (XIV ^e -XV ^e s.), beaux vitraux.	St-JEAN-PIED-DE-PORT	Ancienne capitale de la Navarre française - Remparts - Vieilles demeures des XVI ^e et XVII ^e siècles ; la Maison des Etats de Navarre (XV ^e s.) - Forêt d'Iraty.
GAVARNIE	Un des sites les plus visités des Pyrénées - Cirque de Gavarnie, cascade de 422 m., le Mont-Perdu, la Brèche de Roland - Centre d'excursions en montagne.	TARBES	Belle ville moderne au bord de l'Adour - Cathédrale du XIII ^e siècle.
ITXASSOU	Vieille ville basque, à proximité du Pas de Roland.	VILLANDRAULT	Château (XIV ^e s.) - Aux environs, collégiale d'Uzeste.
LECTOURE	Vieille ville gasconne : cathédrale Saint-Gervais (XIII ^e -XVI ^e s.).	VILLENEUVE-SUR-LOT	Ancienne bastide - Pont du XIII ^e siècle - Fortifications.
LIBOURNE	Hôtel de Ville du XVI ^e s. - Ancienne bastide au centre de vignobles réputés.		

POUR TOUTS RENSEIGNEMENTS COMPLÉMENTAIRES, ACHETEZ LES GUIDES RÉGIONAUX S. N. C. F.
" Landes, Côte Basque, Côte d'Argent, Pyrénées de l'Ouest " et " Gascogne, Toulouse, Lourdes, Pyrénées Centrales et Ariégeoises "
EN VENTE DANS LES BIBLIOTHÈQUES DES GRANDES GARES.

en guides Régionaux
 SNCF
 Tirage _____
 Prix unitaire _____
 Date de livraison 10.5.39

47

48

Normandie	
Bretagne	
de la Base Loire à la Giroude	
Chateaux et Plages de la Loire	
Bourbonnais Auvergne	
Berry - Limousin	
Perigord - Quercy Rouergue Albigeois	
Alsac. Lorraine	
Cot. d. Azur - Corse	

Tirage

1700

2400

900

5000

3000

2000

3000

3000

4000

Mayer

Nord de la France	
Gasconne Pyrénées Centrales	
Landes Pyrénées du N. ouest	
Carcassonne - Gorges du Tarn	
Roussillon - Pyrénées del. Est	

3000

4000

4000

4000

4000

Baudclot

Barème "Petits Colis"

d en Cogery
 Tirage 1550,000
 Prix unitaire _____
 Date de livraison _____

46

POUR VOS EXPÉDITIONS
PAR FER
JUSQU'À

50 KG.

PETITS COLIS

CHAQUE EXPÉDITION PEUT ÊTRE COMPOSÉE DE 5 COLIS

BARÈME DES
PRIX
 au départ ou à destination
 DU
 HAUT-RHIN

3 TARIFS
 SONT À VOTRE DISPOSITION

1 VITESSE UNIQUE
 pour les "petits colis" de toute nature

2 COLIS AGRICOLES
 pour les denrées, Prix très réduits

3 COLIS EXPRESS
 pour les envois urgents "Aussi vite que les lettres"

SOCIÉTÉ NATIONALE DES
 CHEMINS DE FER FRANÇAIS



D'APRÈS LES ÉDITIONS
 PAUL MARTIAL
 AVRIL 1939

VOS
TIONS
FER

Kg.

ux que les



PETITS COLIS

EXPÉDITION PEUT ÊTRE COMPOSÉE DE 5 COLIS
IFS SONT À VOTRE DISPOSITION

SSE
QUE

vos
oute nature



**2 COLIS
 AGRICOLES**
 pour vos
 envois de denrées



Tarif au 1^{er} Avril 1939

Barème "Petits Colis"

à en Cogery

Tirage 1550.000

Prix unitaire

Date de Livraison

POUR ÉTABLIR VOTRE PRIX DE TRANSPORT LIVRAISON A DOMICILE COMPRISE

NOTEZ DANS LE TABLEAU
CI-DESSOUS, EN REGARD DU
DÉPARTEMENT DESTINATAIRE

LISEZ ENSUITE EN FACE DE CE NUMÉRO DE PRIX,
DANS LE TABLEAU CORRESPONDANT AU MODE D'EXPÉDITION QUE
VOUS AVEZ CHOISI (1, 2 ou 3) ET SUIVANT LE POIDS DE VOS COLIS

LE NUMÉRO DE PRIX

LE PRIX DE TRANSPORT - TOUS FRAIS COMPRIS

DÉPARTEMENT	N° DE PRIX	DÉPARTEMENT	N° DE PRIX
Ain	13	Lozère	26
Aisne	22	Maine-et-L.	29
Allier	20	Manche	30
Alpes (Basses)	27	Marne	17
Alpes (Haut.)	26	Marne (Hte)	10
Alpes-Marit.	31	Mayenne	29
Ardeche	24	M.-et-Mos.	8
Ardennes	18	Meuse	12
Ariège	32	Morbihan	32
Aube	15	Moselle *	11
Aude	30	Nievre	20
Aveyron	28	Nord	25
Bouch.-du-Rh.	28	Oise	24
Calvados	28	Orne	27
Cantal	27	Pas-de-Calais	26
Charente	29	Puy-de-Dôme	24
Charente-Inf.	31	Pyr. (Basses)	35
Cher	24	Pyr. (Hautes)	34
Corrèze	27	Pyr.-Orient.	31
Côte-d'Or	10	Rhin (Bas) *	4
C.-du-Nord	33	Rhin (Haut) *	1
Creuse	25	Rhône	17
Dordogne	29	Saône (Hte)	4
Doubs	6	Saône-et-Loire	12
Drôme	22	Sarthe	27
Eure	26	Savoie	19
Eure-et-Loir	25	Savoie (Hte)	19
Finistère	35	Seine	23
Gard	26	Seine-Infér.	27
Garonne (Hte)	31	S.-et-Marne	20
Gers	32	Seine-et-Oise	23
Gironde	31	Sèvres (Deux)	29
Hérault	28	Somme	25
Ille-et-Vilaine	30	Tarn	30
Indre	25	Tarn-et-Gar.	31
Indre-et-Loire	26	T. de Belfort.	1
Isère	22	Var	29
Jura	10	Vaucluse	25
Landes	34	Vendée	31
Loir-et-Cher	25	Vienne	28
Loire	20	Vienne (Hte)	27
Loire (Haute)	24	Vosges	4
Loire-Inf.	30	Yonne	18
Loiret	24	Luxembourg	14
Lot	30	Bâle (1)	1
Lot-et-Gar.	31	Genève	19

1 VITESSE UNIQUE

Numéro de prix	Jusqu'à 5 kilos	Au-dessus de 5 kilos jusqu'à 10 kilos	Au-dessus de 10 kilos jusqu'à 20 kilos	Au-dessus de 20 kilos jusqu'à 30 kilos	Au-dessus de 30 kilos jusqu'à 40 kilos	Au-dessus de 40 kilos jusqu'à 50 kilos
1	8	9	11	12	13	15
2	8	9	12	14	15	17
3	8	11	13	16	17	21
4	9	12	14	17	21	23
5	9	12	15	19	23	26
6	9	12	16	21	25	28
7	11	12	17	23	28	33
8	11	12	18	24	30	36
9	11	12	19	26	33	38
10	11	13	21	27	35	41
11	11	14	21	30	37	44
12	11	15	23	32	39	48
13	11	15	24	33	41	51
14	11	15	26	36	44	54
15	11	17	27	37	48	55
16	12	17	28	38	49	58
17	12	18	29	40	52	61
18	12	18	30	41	54	64
19	12	20	32	44	57	67
20	13	20	33	46	59	70
21	13	21	34	48	61	73
22	13	21	36	51	64	76
23	14	23	37	52	67	79
24	15	23	38	55	71	83
25	15	24	40	58	76	89
26	16	24	43	62	80	95
27	17	26	46	67	86	101
28	17	27	48	69	91	107
29	18	29	51	72	95	113
30	18	30	52	76	98	118
31	20	32	55	79	102	122
32	20	32	57	82	107	127
33	20	33	59	85	110	131
34	21	35	61	87	113	135
35	21	36	62	89	116	138
36	21	36	63	91	117	141

2 COLIS AGRICOLES

Numéro de prix	Jusqu'à 5 kilos	Au-dessus de 5 kilos jusqu'à 10 kilos	Au-dessus de 10 kilos jusqu'à 20 kilos	Au-dessus de 20 kilos jusqu'à 30 kilos	Au-dessus de 30 kilos jusqu'à 40 kilos	Au-dessus de 40 kilos jusqu'à 50 kilos
1	7	8	9	10	11	11
2	7	8	9	10	11	12
3	7	9	10	11	12	13
4	8	9	10	11	12	15
5	8	10	11	12	13	16
6	8	10	11	12	15	18
7	8	10	11	13	16	19
8	9	11	12	15	18	20
9	9	11	13	16	19	22
10	9	11	14	16	19	22
11	10	12	15	18	20	23
12	10	13	16	19	22	24
13	10	13	18	20	23	26
14	10	13	18	22	24	27
15	10	15	19	23	26	28
16	11	15	19	23	27	30
17	11	15	19	24	28	31
18	11	15	19	24	30	33
19	11	16	20	26	31	34
20	12	16	20	26	31	35
21	12	18	22	27	32	36
22	12	18	22	28	34	38
23	13	18	23	30	35	39
24	13	18	23	30	36	40
25	13	19	24	30	36	40
26	15	19	24	30	36	41
27	15	19	24	30	36	41
28	16	20	26	31	36	42
29	16	20	26	31	36	42
30	16	20	26	31	36	42
31	18	20	26	32	38	43
32	18	20	26	32	38	43
33	18	20	26	32	38	43
34	19	22	26	32	38	43
35	19	22	26	32	38	43
36	19	22	26	32	38	43

3 COLIS EXPRESS

Numéro de prix	Jusqu'à 2 kg 500	Au-dessus de 2 kg 500 jusqu'à 5 kilos	Au-dessus de 5 kilos jusqu'à 10 kilos	Au-dessus de 10 kilos jusqu'à 20 kilos	Au-dessus de 20 kilos jusqu'à 30 kilos	Au-dessus de 30 kilos jusqu'à 40 kilos	Au-dessus de 40 kilos jusqu'à 50 kilos
1	11	12	13	14	17	20	23
2	12	13	14	17	20	23	26
3	12	14	17	20	23	26	30
4	12	15	18	21	26	30	35
5	12	15	18	23	27	33	38
6	12	15	18	24	30	36	41
7	12	15	18	26	32	38	46
8	12	15	18	27	35	42	51
9	12	15	20	29	36	45	54
10	12	15	20	29	37	48	58
11	12	15	20	30	40	52	62
12	12	17	20	32	43	55	67
13	12	17	21	33	46	58	70
14	12	17	23	36	49	62	74
15	12	17	24	37	52	66	79
16	14	18	26	40	54	69	82
17	14	18	26	40	57	71	86
18	14	18	27	42	58	74	89
19	14	18	27	43	61	78	93
20	15	20	29	46	64	82	97
21	15	20	29	48	67	85	102
22	15	20	30	50	70	89	107
23	17	21	32	52	72	93	113
24	17	21	33	55	77	99	117
25	17	23	35	58	82	105	125
26	18	23	36	61	87	113	131
27	18	24	37	63	92	120	140
28	18	24	39	68	97	126	148
29	20	26	40	71	102	132	156
30	20	26	41	74	106	138	163
31	21	27	43	77	110	142	168
32	21	27	45	80	114	146	174
33	21	29	46	83	118	152	180
34	23	29	48	85	121	155	183
35	23	30	49	87	125	160	188
36	23	30	51	89	127	163	195

(1) A Bâle, la livraison est faite en gare.
* Contrairement aux indications des tableaux 1 et 2 (pour les expéditions ne dépassant pas 10 kg.), le prix de transport à l'intérieur de l'ensemble des départements de la MOSELLE, du HAUT-RHIN et du BAS-RHIN est fixé à un maximum de 9 francs jusqu'à 5 kg. et de 10 francs au-dessus de 5 kg. jusqu'à 10 kg.

VOS
ITIONS
FER

Kg.

eux que les



PETITS COLIS

EXPÉDITION PEUT ÊTRE COMPOSÉE DE 5 COLIS
IFS SONT A VOTRE DISPOSITION

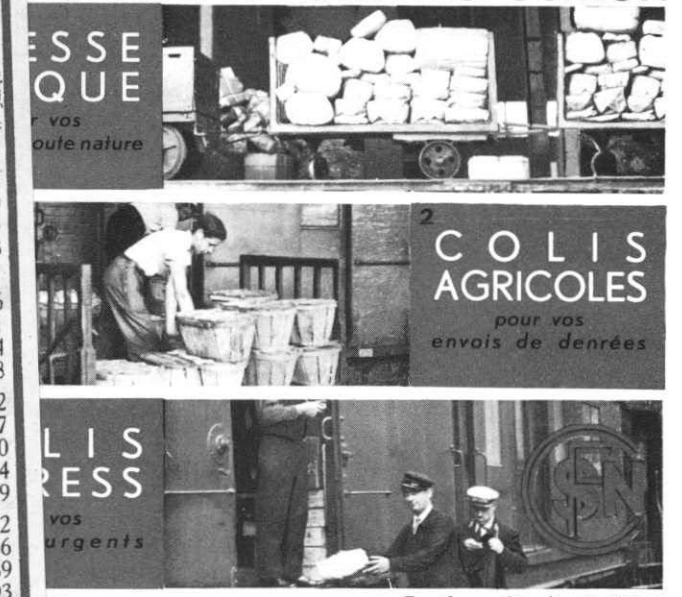

Tarif au 1^{er} Avril 1939



PARIS, LE

Monsieur,

Votre intervention étant nécessaire, en qualité d'employeur, pour nous permettre d'établir les "Billets Populaires de Congé Annuel", utilisés par un grand nombre de vos collaborateurs, voulez-vous nous permettre de vous rappeler ci-dessous quelques indications concernant ces billets.

Ces billets ne sont délivrés que sur présentation d'un carnet d'identité spécial, valable cinq ans.

La plupart de vos collaborateurs se sont très certainement déjà munis de leur carnet; mais pour être valables, les carnets existants doivent être visés, chaque année, par l'employeur du titulaire.

Votre visa est également indispensable sur les formules de "demande de carnet d'identité" que devront remplir ceux de vos collaborateurs qui n'auraient pas encore pris la précaution de faire établir leur carnet.

Nous pensons vous rendre service en vous remettant ci-joint une affiche établie sous forme d'"Avis" pour vous permettre de l'apposer, sans frais, dans les locaux ouverts exclusivement à votre personnel et destinée à rappeler à celui-ci ce qu'il a intérêt à faire, avant les vacances.

Nous serions heureux qu'il vous fût possible de présenter cette affiche, en bonne place, à l'intérieur de votre établissement; nous sommes, bien entendu, à votre entière disposition pour vous fournir telles quantités de cette affiche ainsi que de la formule de "demande de carnet d'identité" qui pourraient vous être utiles. Sur simple demande de votre part, la gare à laquelle il vous sera le plus commode de vous adresser, vous les fera parvenir.

Voulez-vous enfin nous permettre de vous signaler que les porteurs de billets populaires de congé annuel n'ont pas accès dans tous les trains et notamment dans les rapides et express (trains et autorails) des 13, 29 et 31 juillet, 11, 12 et 15 août.

Nous vous remercions à l'avance de l'aide précieuse que vous voudrez bien nous apporter et qui nous aidera à assurer le meilleur service possible en rappelant ce point d'une très grande importance à vos collaborateurs, et en tenant compte de ces dates pour la fermeture éventuelle de votre établissement pendant la période des vacances.

Veuillez agréer, Monsieur, l'expression de nos sentiments très distingués.

SOCIÉTÉ NATIONALE DES
CHEMINS DE FER FRANÇAIS

NANTAIS

à la MER ou à la CAMPAGNE

passages vos loisirs

DANS UN RAYON DE 65 km DE NANTES

Utilisez les nouveaux billets à prix très réduits

„BON DIMANCHE“

3 ZONES - 3 PRIX

„JOYEUX-WEEK-END“

2 ZONES - 2 PRIX

délivrés au départ de Nantes (y compris la Bourse, Chantenay et Pont-Rousseau) à destination des gares comprises dans ce rayon.

VALIDITÉ

Billets „Bon Dimanche“ : 1 jour.

dimanche et jours fériés.

Billets „Joyeux-Week-End“ : 2 jours 1/2.

du vendredi midi au dimanche

minuit, ou du samedi midi au lundi minuit. Ils sont aussi déli-

vrés à l'occasion des fêtes légales. Validité : de l'avant-veille de

la fête à midi au jour de la fête à minuit, ou de la veille de

la fête à midi au lendemain de la fête à minuit.

PRIX DES BILLETS

ZONES	II	I	O
„BON DIMANCHE“	22	14	10 Fr.
2 ^e Classe	28	19	13 Fr.
3 ^e Classe	25	17 Fr.	11
„JOYEUX-WEEK-END“	32	22	17 Fr.
2 ^e Classe	32	22	17 Fr.
3 ^e Classe	25	17 Fr.	11

Les enfants de 4 à 10 ans paient environ moitié de ces prix.

à l'aller. — pour une quelconque des gares de la

zone choisie.

au retour. — au départ d'une gare quelconque (avec

supplément si cette gare appartient à une zone plus

éloignée).

Arrêts à volonté tant à l'aller qu'au retour.

AU DELA DE 65 km

Utilisez les

„BILLETS du DIMANCHE“

délivrés les dimanches et jours de fêtes au départ de Nantes (y compris la Bourse, Chantenay et Pont-Rousseau) pour les plages de la côte guérandaise de Pornichet à Guérande et au Croisic.

PRIX DES BILLETS

ADULTES	ENFANTS
30 Fr.	17
40 Fr.	22
2 ^e Classe	22

Des BILLETS DE WEEK-END valables 3 j. 1/2 avec 50 % de réduction sont également délivrés pour les stations de la côte guérandaise.



SOCIÉTÉ NATIONALE DES CHEMINS DE FER FRANÇAIS

Travaux "Faire de Nantes"

Éditeur R. Bouquet

Imprimeur M. Bouquet

Prix unitaire

Date de livraison 10-4-39

41



Demande

DE CARTE

D'ABONNEMENT

Tarif spécial des abonnements - Titre I. Ch. 1.2 et 3.

TIMBRE A DATE
DE LA GARE OU DU BUREAU
QUI REÇOIT LA DEMANDE**RENOUVELLEMENT ⁽¹⁾**DE LA CARTE
D'ABONNEMENT N° _____
dont le titulaire est abonné depuis
un an ou moins sans interruption.

Monsieur le Chef de Gare d _____, le _____

Je vous prie de me faire délivrer par la Gare d _____, aux prix et conditions du Titre I, Chapitre _____ du Tarif spécial des Abonnements, dont j'ai pris connaissance et au nom d _____ personne désignée dans le tableau ci-après, _____ carte d'abonnement ⁽²⁾ _____ de la classe indiquée en regard du nom de c _____ personne et valable pour une durée de _____ mois, du _____ au _____ payable en _____ fois.

POUR ⁽³⁾ **L ZONE ⁽⁴⁾** _____**LE PARCOURS** _____

Je reconnais avoir pris note que, sur certaines lignes désignées sur les affiches horaires apposées dans les gares, il circule des trains ne comportant pas de 1^{re} classe ou comportant des compartiments mixtes 1/2^e classes dans lesquels sont admis les voyageurs de 2^e classe.

Ci-joint _____ photographie ⁽⁵⁾ de 3^{cm} sur 2^{cm}, la hauteur de la tête n'étant pas inférieure à un centimètre (Indiquer les nom et prénoms au verso de la photographie de chaque personne).

⁽⁶⁾ Je suis, possesseur de la Carte d'Invalidité N° _____ délivrée par l'Office Départemental

⁽³⁾ d _____

Ci-joint également :

A (Etudiants et Elèves) — Un certificat du _____ (Directeur, chef, etc...) de _____ (Ecole, Etablissement, etc...) que je fréquente.
B (Apprentis) — Un certificat du patron chez lequel je travaille.

Signature : _____

NOMS ET PRÉNOMS DES TITULAIRES	ADRESSES	QUALITÉ DES TITULAIRES de cartes pour familles (degré de parenté, serviteurs, etc...)	CLASSE des CARTES

- (1) Annuler ce cartouche par deux barres en croix s'il ne s'agit pas d'un renouvellement.
(2) Inscrire l'une des mentions : ordinaire, élève (ou étudiant), apprenti, réformé et pensionné de guerre, titulaire de la carte d'invalidité à 100% bénéficiaire des dispositions de l'article 10 de la loi du 31 mars 1919, famille, commissionnaire-messager, convoyeur de journaux.
(3) Biffer les mentions inutiles.
(4) Voir ci-contre le schéma des différentes zones.
(5) Les réformés de guerre titulaires de la carte d'invalidité à 100%, bénéficiaires des dispositions de l'article 10 de la loi du 31 mars 1919, n'ont pas à fournir de portrait photographié.
(6) A remplir seulement par les pensionnés et réformés de guerre titulaires de la carte d'invalidité à 100% bénéficiaires de l'art. 10 de la loi du 31 mars 1919.

A Demande DE CARTE D'ABONNEMENT

Tarif spécial des abonnements. Titre I. Ch. 1.2 et 3.

DE LA GARE OU DU BUREAU
QUI REÇOIT LA DEMANDE

RENOUVELLEMENT ⁽¹⁾

DE LA CARTE D'ABONNEMENT N° _____, le _____, dont le titulaire est abonné depuis un an ou moins sans interruption.

Monsieur le Chef de Gare d _____

Je vous prie de me faire délivrer par la Gare d _____, aux prix et conditions du Titre I, Chapitre _____ du Tarif spécial des Abonnements, dont j'ai pris connaissance et au nom d _____ personne désignée dans le tableau ci-après, _____ carte d'abonnement ⁽²⁾ _____ de la classe indiquée en regard du nom de c _____ personne et valable pour une durée de _____ mois, du _____ au _____ payable en _____ fois.

POUR ⁽³⁾ L _____ ZONE ⁽⁴⁾ _____

LE PARCOURS

Je reconnais avoir pris note que, sur certaines lignes désignées sur les affiches horaires apposées dans les gares, il circule des trains ne comportant pas de 1^{re} classe ou comportant des compartiments mixtes 1/2^e classes dans lesquels sont admis les voyageurs de 2^e classe.

Ci-joint _____ photographie ⁽⁵⁾ de 3^{cm} sur 2^{cm}, la hauteur de la tête n'étant pas inférieure à un centimètre (Indiquer les nom et prénoms au verso de la photographie de chaque personne).

⁽⁶⁾ Je suis, possesseur de la Carte d'Invalidité N° _____ délivrée par l'Office Départemental

d _____

Ci-joint également :
A (Etudiants et Elèves) — Un certificat du _____ (Directeur, chef, etc...) de _____ (Ecole, Etablissement, etc...) que je fréquente.
B (Apprentis) — Un certificat du patron chez lequel je travaille.

Signature :

NOMS ET PRÉNOMS DES TITULAIRES	ADRESSES	QUALITÉ DES TITULAIRES de cartes pour familles (degré de parenté, serviteurs, etc...)	CLASSE des CARTES

- (1) Annuler ce cartouche par deux barres en croix s'il ne s'agit pas d'un renouvellement.
(2) Inscrire l'une des mentions : ordinaire, élève (ou étudiant), apprenti, réformé et pensionné de guerre, titulaire de la carte d'invalidité à 100% bénéficiaire des dispositions de l'article 10 de la loi du 31 mars 1919, famille, commissionnaire-messager, convoyeur de journaux.
(3) Biffer les mentions inutiles.
(4) Voir ci-contre le schéma des différentes zones.
(5) Les réformés de guerre titulaires de la carte d'invalidité à 100%, bénéficiaires des dispositions de l'article 10 de la loi du 31 mars 1919, n'ont pas à fournir de portrait photographié.
(6) A remplir seulement par les pensionnés et réformés de guerre titulaires de la carte d'invalidité à 100% bénéficiaires de l'art. 10 de la loi du 31 mars 1919.

R.C. Seine n° 276.448 B

C.C. 127 (C.R.V.)

Prix unitaire

Date de livraison

NANTAIS

à la MER ou à la CAMPAGNE

DANS UN RAYON DE 65 Km DE NANTES

Utilisez les nouveaux billets à prix très réduits

"BON DIMANCHE"

3 ZONES - 3 PRIX

"JOYEUX-WEEK-END"

2 ZONES - 2 PRIX

délivrés au départ de Nantes (y compris la Bourse, Chantenay et Pont-Rousseau) à destination des gares comprises dans ce rayon.

VALIDITÉ

Billets "Bon Dimanche" : 1 jour.

dimanche et jours fériés.

Billets "Joyeux-Week-End" : 2 jours 1/2.

du vendredi midi au dimanche minuit, ou du samedi midi au lundi minuit. Ils sont aussi délivrés à l'occasion des fêtes légales. Validité : de l'avant-veille de la fête à midi au jour de la fête à minuit, ou de la veille de la fête à midi au lendemain de la fête à minuit.

PRIX DES BILLETS

ZONES	"BON DIMANCHE"		"JOYEUX-WEEK-END"	
	3 ^e Classe	2 ^e Classe	3 ^e Classe	2 ^e Classe
O	10 Fr.	13 Fr.	"	"
I	14	19	17 Fr.	22 Fr.
II	22	28	25	32

Les enfants de 4 à 10 ans paient environ moitié de ces prix.

CES BILLETS PEUVENT ÊTRE UTILISÉS :

- ♦ à l'aller. — pour une quelconque des gares de la zone choisie.
- ♦ au retour. — au départ d'une gare quelconque (avec supplément si cette gare appartient à une zone plus éloignée).

Arrêts à volonté tant à l'aller qu'au retour.

AU DELA DE 65 Km

Utilisez les

"BILLETS du DIMANCHE"

délivrés les dimanches et jours de fêtes au départ de Nantes (y compris la Bourse, Chantenay et Pont-Rousseau) pour les plages de la côte guérandaise de Pornichet à Guérande et au Croisic.

PRIX DES BILLETS

	3 ^e CLASSE	2 ^e CLASSE
ADULTES	30 Fr.	40 Fr.
ENFANTS	17	22

Des BILLETS DE WEEK-END valables 3 j. 1/2 avec 50 % de réduction sont également délivrés pour les stations de la côte guérandaise.

SOCIÉTÉ NATIONALE DES CHEMINS DE FER

Barème publicitaire
"Petits Colis"

Éditeur P. Martial

Tirage 1 000 000

Prix unitaire _____

Date de Livraison _____

39

**POUR VOS
EXPÉDITIONS
PAR FER**

jusqu'à

50 Kg.

rien de mieux que les



Voici le barème
des prix, au départ
ou à destination
du
FINISTÈRE

PETITS COLIS

CHAQUE EXPÉDITION PEUT ÊTRE COMPOSÉE DE 5 COLIS
3 TARIFS SONT À VOTRE DISPOSITION

**1
VITESSE
UNIQUE**

pour vos
envois de toute nature



**2
COLIS
AGRICOLIS**

pour vos
envois de denrées

**3
COLIS
EXPRESS**

pour vos
envois urgents



Tarif au 1^{er} Avril 1939

Barème publicitaire
"Petits Colis"

Adressé P. Martial

Tirage 1 000 000

Prix unitaire

Date de livraison

39

A LISTE DES DÉPARTEMENTS

avec indication des numéros de prix applicables au départ ou à destination

du **FINISTÈRE**

DÉPARTEMENT	N° de prix	DÉPARTEMENT	N° de prix	DÉPARTEMENT	N° de prix
Ain	31	Gironde	27	Pyrénées (Basses) ..	31
Aisne	28	Hérault	35	Pyrénées (Hautes) ..	31
Allier	28	Ille-et-Vilaine	10	Pyrénées-Orientales ..	36
Alpes (Basses) ..	36	Indre	25	Rhin (Bas)	35
Alpes (Hautes) ..	36	Indre-et-Loire	21	Rhin (Haut)	35
Alpes-Maritimes ..	36	Isère	34	Rhône	31
Ardèche	34	Jura	32	Saône (Haute) ..	33
Ardennes	30	Landes	30	Saône-et-Loire ..	30
Ariège	34	Loir-et-Cher	24	Sarthe	18
Aube	28	Loire	31	Savoie	33
Aude	34	Loire (Haute)	32	Savoie (Haute) ..	34
Aveyron	31	Loire-Inférieure ..	13	Seine	25
Bouches-du-Rhône ..	36	Loiret	24	Seine-Inférieure ..	26
Calvados	19	Lot	30	Seine-et-Marne ..	26
Cantal	30	Lot-et-Garonne ..	29	Seine-et-Oise	25
Charente	25	Lozère	33	Sèvres (Deux) ..	20
Charente-Infre ..	24	Maine-et-Loire ..	16	Somme	27
Cher	26	Manche	14	Tarn	33
Corrèze	28	Marne	29	Tarn-et-Garonne ..	31
Côte-d'Or	31	Marne (Haute) ..	30	Terr. de Belfort ..	34
Côtes-du-Nord ..	5	Mayenne	13	Var	36
Creuse	26	Meurthe-et-Moselle ..	33	Vaucluse	36
Dordogne	27	Meuse	32	Vendée	17
Doubs	32	Morbihan	6	Vienne	23
Drôme	33	Moselle	33	Vienne (Haute) ..	26
Eure	24	Nièvre	27	Vosges	33
Eure-et-Loir	24	Nord	30	Yonne	27
Finistère	1	Oise	27		
Gard	35	Orne	18	Luxembourg	33
Garonne (Haute) ..	32	Pas-de-Calais	29	Bâle ⁽¹⁾	36
Gers	31	Puy-de-Dôme	29	Genève	34

(1) A Bâle la livraison est faite en gare.

B 1 VITESSE UNIQUE

Numéro de prix	Jusqu'à 5 kilos	Au-dessus de 5 kilos jusqu'à 10 kilos	Au-dessus de 10 kilos jusqu'à 20 kilos	Au-dessus de 20 kilos jusqu'à 30 kilos	Au-dessus de 30 kilos jusqu'à 40 kilos	Au-dessus de 40 kilos jusqu'à 50 kilos
1	8	9	11	12	13	15
2	8	9	12	14	15	17
3	8	11	13	16	17	21
4	9	12	14	17	21	23
5	9	12	15	19	23	26
6	9	12	16	21	25	28
7	11	12	17	23	28	33
8	11	12	18	24	30	36
9	11	12	19	26	33	38
10	11	13	21	27	35	41
11	11	14	21	30	37	44
12	11	15	23	32	39	48
13	11	15	24	33	41	51
14	11	15	26	36	44	54
15	11	17	27	37	48	55
16	12	17	28	38	49	58
17	12	18	29	40	52	61
18	12	18	30	41	54	64
19	12	20	32	44	57	67
20	13	20	33	46	59	70
21	13	21	34	48	61	73
22	13	21	36	51	64	76
23	14	23	37	52	67	79
24	15	23	38	55	71	83
25	15	24	40	58	76	89
26	16	24	43	62	80	95
27	17	26	46	67	86	101
28	17	27	48	69	91	107
29	18	29	51	72	95	113
30	18	30	52	76	98	118
31	20	32	55	79	102	122
32	20	32	57	82	107	127
33	20	33	59	85	110	131
34	21	35	61	87	113	135
35	21	36	62	89	116	138
36	21	36	63	91	117	141

Établissez vous-même votre

PRIX DE TRANSPORT LIVRAISON A DOMICILE COMPRISE

Les prix étant les mêmes pour toutes les destinations situées dans un même département.

1° Notez dans le tableau A le numéro de prix correspondant au département destinataire.

2° Lisez ensuite, en face de ce numéro de prix, dans le tableau correspondant au mode d'expédition que vous avez choisi, et suivant le poids de votre colis, le prix de transport tous frais compris.

EXEMPLES. — Le numéro de prix du département destinataire est 9. Pour une expédition Vitesse unique de 14 kg. vous trouverez le prix de 19 francs. Pour un Colis express de 8 kg., vous trouverez le prix de 20 francs.

* Notez que les emballages vides en retour d'expéditions de petits colis sont transportés à moitié prix du tarif vitesse unique (minimum de perception 6 fr.).

2 COLIS AGRICOLES

Numéro de prix	Jusqu'à 5 kilos	Au-dessus de 5 kilos jusqu'à 10 kilos	Au-dessus de 10 kilos jusqu'à 20 kilos	Au-dessus de 20 kilos jusqu'à 30 kilos	Au-dessus de 30 kilos jusqu'à 40 kilos	Au-dessus de 40 kilos jusqu'à 50 kilos
1	7	8	9	10	11	11
2	7	8	9	10	11	12
3	7	9	10	11	12	13
4	8	9	10	11	12	15
5	8	10	11	12	13	16
6	8	10	11	12	15	18
7	8	10	11	13	16	19
8	9	11	12	15	18	20
9	9	11	13	16	19	22
10	9	11	14	16	19	22
11	10	12	15	18	20	23
12	10	13	16	19	22	24
13	10	13	18	20	23	26
14	10	13	18	22	24	27
15	10	15	19	23	26	28
16	11	15	19	23	27	30
17	11	15	19	24	28	31
18	11	15	19	24	30	33
19	11	16	20	26	31	34
20	12	16	20	26	31	35
21	12	18	22	27	32	36
22	12	18	22	28	34	38
23	13	18	23	30	35	39
24	13	18	23	30	36	40
25	13	19	24	30	36	40
26	15	19	24	30	36	41
27	15	19	24	30	36	41
28	16	20	26	31	36	42
29	16	20	26	31	36	42
30	16	20	26	31	36	42
31	18	20	26	32	38	43
32	18	20	26	32	38	43
33	18	20	26	32	38	43
34	19	22	26	32	38	43
35	19	22	26	32	38	43
36	19	22	26	32	38	43

3 COLIS EXPRESS

Numéro de prix	Jusqu'à 2 kg. 500	Au-dessus de 2 kg. 500 jusqu'à 5 kilos	Au-dessus de 5 kilos jusqu'à 10 kilos	Au-dessus de 10 kilos jusqu'à 20 kilos	Au-dessus de 20 kilos jusqu'à 30 kilos	Au-dessus de 30 kilos jusqu'à 40 kilos	Au-dessus de 40 kilos jusqu'à 50 kilos
1	11	12	13	14	17	20	23
2	12	13	14	17	20	23	26
3	12	14	17	20	23	26	30
4	12	15	18	21	26	30	35
5	12	15	18	23	27	33	38
6	12	15	18	24	30	36	41
7	12	15	18	26	32	38	46
8	12	15	18	27	35	42	51
9	12	15	20	29	36	45	54
10	12	15	20	29	37	48	58
11	12	15	20	30	40	52	62
12	12	17	20	32	43	55	67
13	12	17	21	33	46	58	70
14	12	17	23	36	49	62	74
15	12	17	24	37	52	66	79
16	14	18	26	40	54	69	82
17	14	18	26	40	57	71	86
18	14	18	27	42	58	74	89
19	14	18	27	43	61	78	93
20	15	20	29	46	64	82	97
21	15	20	29	48	67	85	102
22	15	20	30	50	70	89	107
23	17	21	32	52	72	93	113
24	17	21	33	55	77	99	117
25	17	23	35	58	82	105	125
26	18	23	36	61	87	113	131
27	18	24	37	63	92	120	140
28	18	24	39	68	97	126	148
29	20	26	40	71	102	132	156
30	20	26	41	74	106	138	163
31	21	27	43	77	110	142	168
32	21	27	45	80	114	146	174
33	21	29	46	83	118	152	180
34	23	29	48	85	121	155	183
35	23	30	49	87	125	160	188
36	23	30	51	89	127	163	195

Pochette Services Automobiles
Touristique

Val de Loire - Saintonge

N° d'ordre	
Tirage	30000
Prix unitaire	
Date de livraison	31.5

38

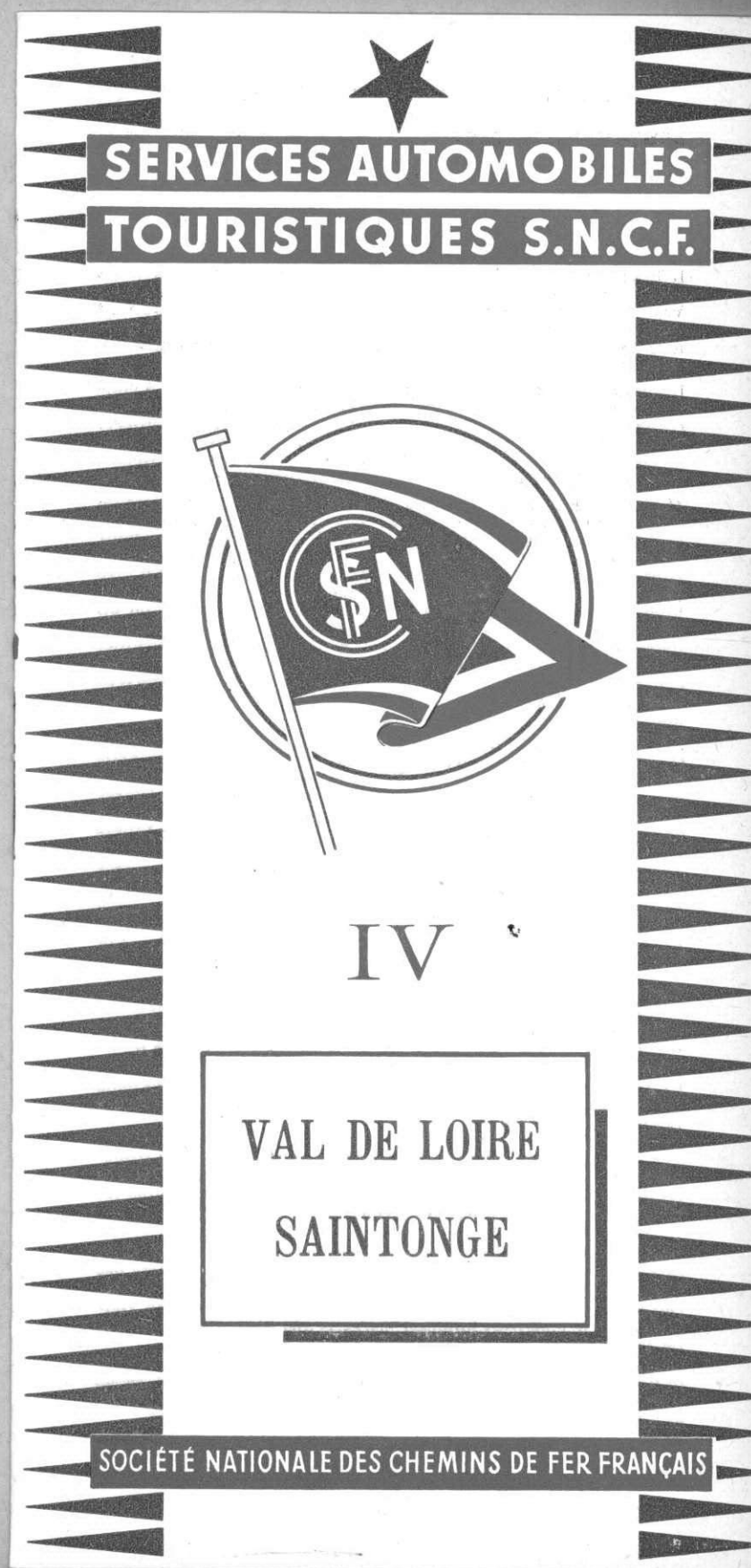

Pochette Services Automobiles
Touristique

Val de Loire - Saintonge

Editeur _____
Tirage 30000
Prix unitaire _____
Date de livraison 31.5

38

DISPOSITIONS GÉNÉRALES
concernant les services automobiles de tourisme
— S. N. C. F. —
figurant dans cette pochette

I. BILLETS (1). — Les coupons provisoires, délivrés dans les Gares de la Région Ouest et dans les principales Agences de Voyages, peuvent être pris à l'avance par le voyageur et doivent être échangés par lui contre un billet définitif au moment de monter en voiture. Le prix du parcours est perçu au moment de la délivrance du coupon provisoire.

Les enfants sont transportés gratuitement jusqu'à 5 ans à condition d'être tenus sur les genoux des personnes qui les accompagnent ; au-dessus de cet âge, ils paient place entière. Les groupes d'au moins 10 personnes voyageant sur le chemin de fer avec un billet collectif, bénéficient sur les circuits au départ de Royan et de Saumur exclusivement d'une réduction de 15 %.

II. LOCATION DES PLACES A L'AVANCE. — La possession d'un coupon provisoire ne donne pas au voyageur la certitude d'obtenir une place dans le car, s'il n'a pris soin de la retenir à l'avance. — Aucune place d'autocar ne peut être réservée si le titre de parcours n'a pas été intégralement acquitté. — La taxe de location pour un parcours sur chacun des services automobiles est de 2 francs par place pour un voyage simple ou un circuit. Toutefois, par exception, lorsque la location est faite en même temps pour plusieurs circuits au départ d'une même ville, la taxe de location est réduite à 0 fr. 50 par circuit à partir du deuxième. Les gares des Régions Ouest et Sud-Ouest peuvent faire retenir des places pour tous services automobiles, sur demande présentée cinq jours à l'avance.

III. BILLETS COMBINÉS. — Les gares de la S. N. C. F. (Régions Ouest et Sud-Ouest) et les principales Agences de Voyages délivrent des billets combinés A. R. ou circulaires comportant des coupons valables en chemin de fer et des coupons provisoires d'autocar, des réductions étant accordées dans un grand nombre de cas sur les parcours en chemin de fer (tarif spécial des billets A. R. et circulaires, titre III).

IV. PROLONGATIONS EXCEPTIONNELLES DE VALIDITÉ DES BILLETS A. R. DE CHEMIN DE FER. — La validité des billets d'aller et retour sera portée gratuitement à 40 jours par les gares de rattachement des circuits automobiles, sur présentation d'une attestation des entrepreneurs, sous réserve d'un minimum de parcours de 80 km. en autocar.

V. TRANSPORT DES BAGAGES. —

A) *Colis à main.* — Dans les cars, les voyageurs sont autorisés à conserver gratuitement avec eux, à leurs risques et périls, les menus objets non encombrants sous réserve de ne pas gêner les autres voyageurs ;

B) *Autres bagages (2).* — Les autres bagages sont transportés dans les coffres ou sur la galerie des voitures aux conditions fixées pour chaque service.

Les prix indiqués dans cette brochure sont des prix de transport en autocar et ne comprennent en aucun cas les prix des repas ou des chambres d'hôtel, ni les droits d'entrée dans les monuments dont la visite est prévue.

Pour plus amples renseignements, s'adresser aux Gares S. N. C. F. (des Régions Ouest et Sud-Ouest), aux bureaux de Tourisme des gares de Paris-Saint-Lazare, de Paris Montparnasse, de Paris-Quai d'Orsay, au bureau S. N. C. F. du Centre National du Tourisme, 127, avenue des Champs-Élysées, et aux principales Agences de Voyages.

(1) Des billets aller et retour spéciaux à prix très réduits, sont délivrés les dimanches et jours fériés, au départ de Paris-Austerlitz et d'Orléans à destination des gares de Blois et de Tours, aux voyageurs empruntant le « Train des Châteaux ». Ces billets ne sont valables que pour la journée seulement sans faculté de prolongation.

(2) Cette disposition ne s'applique pas aux circuits au départ de Blois et de Tours.

Publicité S. N. C. F. n° 38-1939. — R. C. Seine 276.448 B.
Printed in France for and by National French Railways

EN CORSE

LES CIRCUITS TOURISTIQUES SNCF

VOUS PERMETTRONT D'ADMIRER TOUTES LES MERVEILLES DE L'ÎLE DE BEAUTÉ

SOCIÉTÉ N

Cliché Roubier.

Tours, une des numents anciens, construit de 1220 toresques, est dev
Les circuits qu délices des amateu évoquée magnifique royales ou princier châtayantes.
Merveilleuseme en sites d'un pitt de belles forêts au et seigneurs aimai des vins fameux; meures à pignons, ombragées de la L la mer toute proch tueses dont les ea teurs de cette teri vivre.

SOCIÉTÉ NATIONALE DES CHEMINS DE FER FRANÇAIS

CHAMPAGNE
NORD

II



SOCIÉTÉ NATIONALE DES CHEMINS DE FER FRANÇAIS

PYRÉNÉES
LANGUEDOC
COTE BASQUE
COTE D'ARGENT

VII



SERVICES AUTOMOBILES
TOURISTIQUES S.N.C.F.



SERVICES AUTOMOBILES
TOURISTIQUES S.N.C.F.



Poche des Services Automobiles
Touristiques
Languedoc-Pyrénées
Nord. Champagne

Ed pour	
Usage	30000 chaque
Prix unitaire	Mond 31-5-39
Date de livraison	Pyrenees 16-6.

36
37

Pochettes Services Automobiles
touristiques

Languedoc-Pyrénées
Nord. Champagne

Edition:

Tirage 30000 chaque

Prix unitaire

Mord 41-5-39

Date de livraison

Pyrénées 16-6.

SERVICES AUTOMOBILES TOURISTIQUES S.N.C.F.

N° 55



ITINÉRAIRES
PYRÉNÉENS

LUCHON - CARCASSONNE
ou Inversement

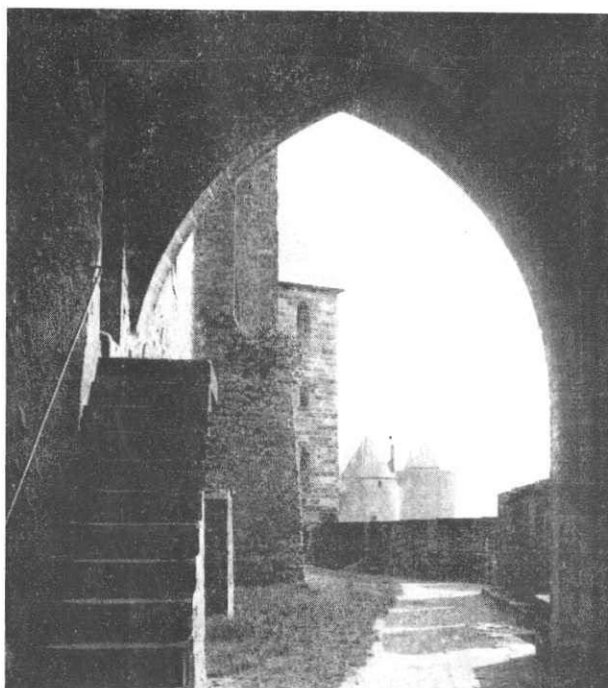

Cliché J.E. Anclair

Cité de Carcassonne.

Le voyageur venu par autocar de Biarritz à Luchon n'a pas épuisé le charme de la route des Pyrénées. Il lui reste à voir les Pyrénées Ariégeoises et la Haute-Vallée de l'Aude.

Et de même le touriste attiré par la réputation archéologique de Carcassonne ne peut manquer de vouloir connaître ces Pyrénées, dont la vieille Cité de Dame Carcas est l'une des portes, la plus formidablement armée sans doute aux anciens temps, mais aujourd'hui la plus gracieusement accueillante.

Et voilà qu'à l'un comme à l'autre s'offre pour satisfaire leur curiosité, le nouveau Service Touristique Automobile S.N.C.F. de Luchon à Carcassonne ou inversement.

SOCIÉTÉ NATIONALE DES CHEMINS DE FER FRANÇAIS

SER
TOUR

PY



Photo Aliz.

Les Pyrénées fractionnement les vallées divergent d'orientation par toutes bruyantes ont gardé chacun qui fait justemen

Lorsque l'on du Pays Basque, d'une race très ses danses et ses j avant de laisser le passage vers renommée univers

ardente. Enfin, c'est sites uniques, cor voyage dans la st Luchon, la perle vives, blottie dai

EN CORSE

LES CIRCUITS
TOURISTIQUES

SNCF

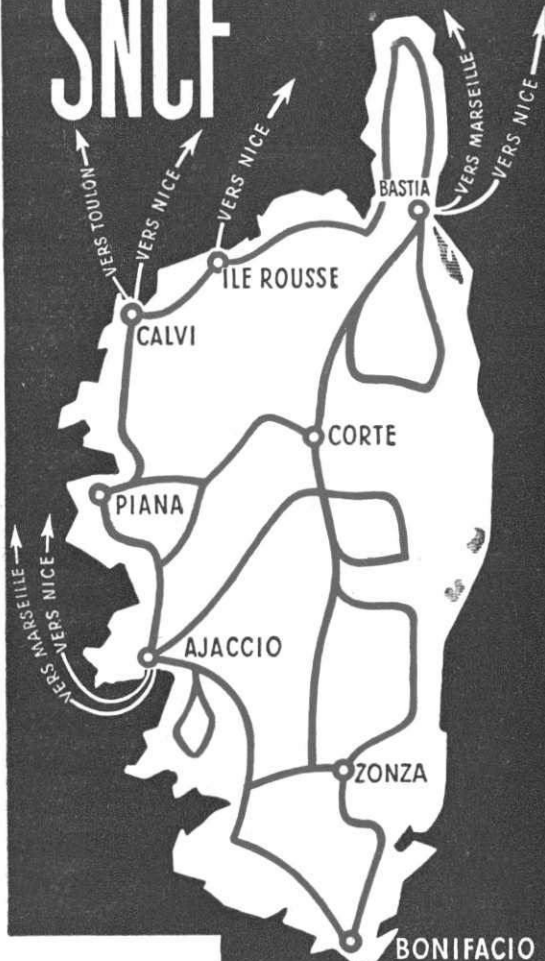

VOUS PERMETTRONT
D'ADMIRER
TOUTES
LES MERVEILLES

DE

L'ILE DE BEAUTÉ

SOCIÉTÉ NA

SERVICES AUTOMOBILES TOURISTIQUES S.N.C.F.



II

NORD

CHAMPAGNE

SOCIÉTÉ NATIONALE DES CHEMINS DE FER

Pochette Services Automobiles
Touristiques

Alsace-Lorraine
Auvergne

Éditeur	
Tirage	30000 chaque
Prix unitaire	
Date de livraison	12-5-39
	8-6-39

34
35

**SERVICES AUTOMOBILES
TOURISTIQUES S.N.C.F.**



VI

**AUVERGNE
PÉRIGORD
QUERCY
ROUERGUE**

SOCIÉTÉ NATIONALE DES CHEMINS DE FER FRANÇAIS

**SERVICES AUTOMOBILES
TOURISTIQUES S.N.C.F.**



III

**ALSACE
VOSGES
LUXEMBOURG**

SOCIÉTÉ NATIONALE DES CHEMINS DE FER FRANÇAIS

Pochettes Services Automobiles
touristiques

Languedoc-Pyrénées
Nord. Champagne

Editeur

Tirage 30000 chaque

Prix unitaire

Date de Livraison

Nord 31-5-39

Pyrénées 16-6.

36

37

**SERVICES AUTOMOBILES
TOURISTIQUES S.N.C.F.**



VII

**PYRÉNÉES
LANGUEDOC
COTE BASQUE
COTE D'ARGENT**

SOCIÉTÉ NATIONALE DES CHEMINS DE FER FRANÇAIS

**SERVICES AUTOMOBILES
TOURISTIQUES S.N.C.F.**



II

**NORD
CHAMPAGNE**

SOCIÉTÉ NATIONALE DES CHEMINS DE FER FRANÇAIS

Pochette "Service Automobiles"
Touristiques

Normandie
Bretagne

Id. en.

Tirage 30000 chaque

Prix unitaire

Date de Normandie 10-6-39
Bretagne 25-5

32

33

N° 33

SERVICES AUTOMOBILES
TOURISTIQUES S.N.C.F.



V

BRETAGNE

SOCIÉTÉ NATIONALE DES CHEMINS DE FER FRANÇAIS

SERVICES AUTOMOBILES
TOURISTIQUES S.N.C.F.



I

NORMANDIE
ILE
DE FRANCE

SOCIÉTÉ NATIONALE DES CHEMINS DE FER FRANÇAIS

Tract Week-End en Belgique

Editeur Chais B
Tirage 5000
Prix unitaire _____
Date de Livraison _____

31

Passez un Week-End
EN
BELGIQUE

AU DÉPART DE PARIS-NORD
BILLETS DE FIN DE SEMAINE
A PRIX RÉDUITS



40 %

SUR LE PARCOURS
FRANÇAIS

70 % pour Enfants
de 4 à 10 ans



Photo Oblut



25 %

SUR LE PARCOURS
BELGE

50 % pour Enfants
de 4 à 10 ans

PRIX DES BILLETS

	pour	3 ^e cl.	2 ^e cl.		pour	3 ^e cl.	2 ^e cl.
BRUXELLES . . .		148 »	227 »		HUY-NORD . . .	161 »	249 »
LIÈGE		182 »	286 »		NAMUR	142 »	218 »
ANVERS		178 »	277 »		COURTRAI	123 »	170 »
MONS		107 »	157 »		GAND	151 »	217 »
CHARLEROI . . .		118 »	175 »		OSTENDE	160 »	232 »

(Sous réserve de variation du change.)

- ★ Ces billets sont émis : les Samedis et Dimanches.
- ★ Ils sont valables, à l'aller : les Samedis et Dimanches ;
au retour : les Dimanches et Lundis.
(Les jours fériés légaux sont considérés comme "Dimanches")
- ★ Les porteurs de ces billets sont admis dans tous les trains du service régulier.
- ★ Le passeport n'est pas exigé des Français (Une pièce d'identité officielle avec photographie est suffisante).

L'Office des Chemins de fer Belges, 14, rue du Quatre-Septembre, à Paris, délivre, sans formalités, sur le vu d'une pièce attestant la nationalité française, des cartes d'identité de Tourisme.

SOCIÉTÉ NATIONALE DES CHEMINS DE FER FRANÇAIS
SOCIÉTÉ NATIONALE DES CHEMINS DE FER BELGES

Publicité S.N.C.F. n° 31-3-39
R. C. Seine 276.448 B

Imprimé en France

Imp. CHAIX (Succ. B). — 3025-39.

Depiant et eucart
"Champ de bataille"
Français
Anglais

N° de	Nadal
Usage	
Prix unitaire	0.53
Date de Livraison	5-7 39

29

30

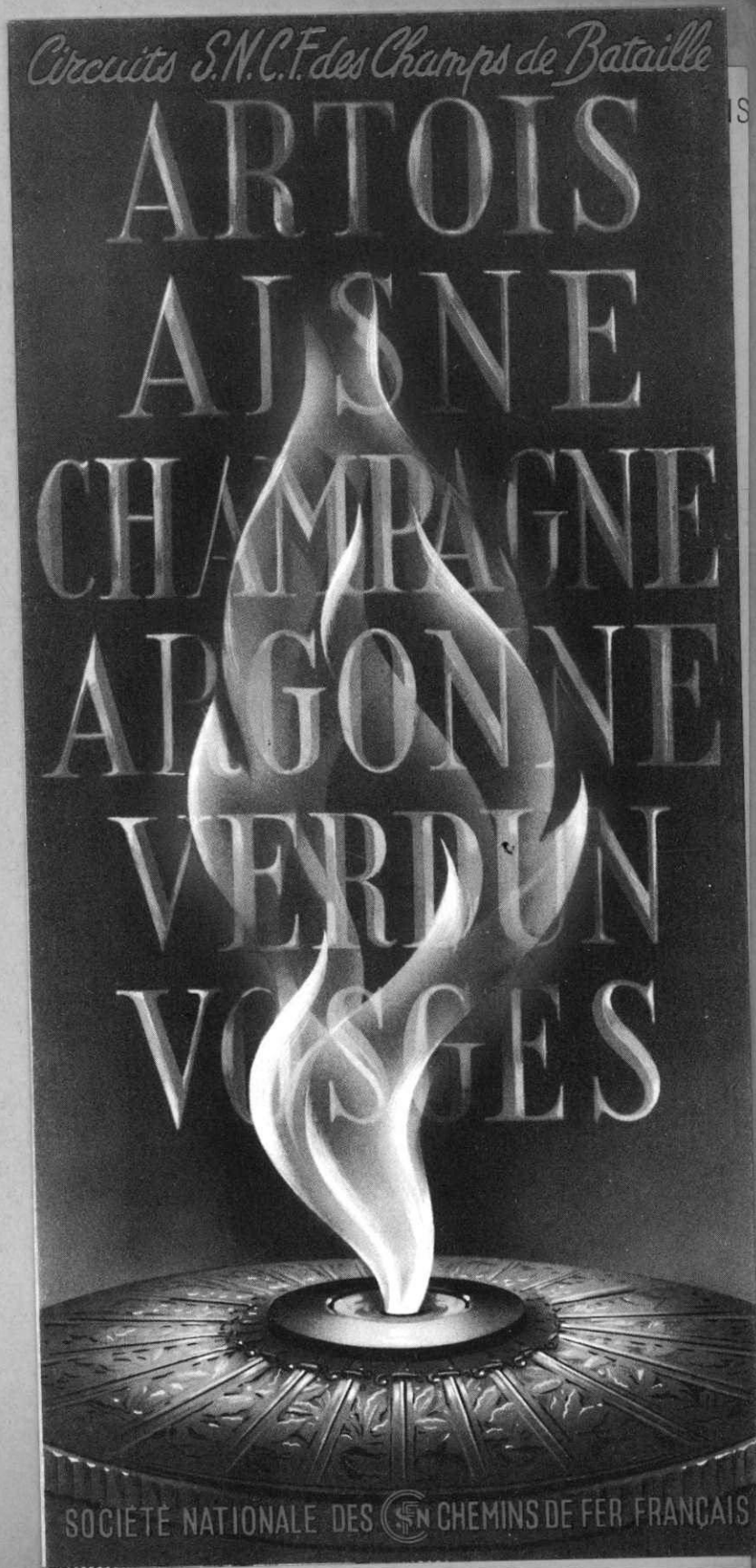

Anglais

Date de Livraison 5-7 39 30

CHAMPS DE BATAILLE - VILLES MARTYRES - CIMETIÈRES

LOCALITÉS	POINTS D'INTÉRÊT	MOYENS D'ACCÈS	LOCALITÉS	POINTS D'INTÉRÊT	MOYENS D'ACCÈS	LOCALITÉS	POINTS D'INTÉRÊT	MOYENS D'ACCÈS	LOCALITÉS	POINTS D'INTÉRÊT	MOYENS D'ACCÈS
		Gares S. N. C. F. Autocars et services automobiles S. N. C. F. Ch. de fer départem. L'indice (S) signale les services saisonniers (Juin à Septembre)									
ABLAIN-SAINT-NAZAIRE	Cimetière français et anglais.	Lens. — Ch. de fer économ. du Nord.	CHAPPELLE-SAINTE-FINE	Point extrême de l'offensive allemande sur Verdun.	Verdun. — Autoc. S. N. C. F. (S).	LINGE (LE)	Sommet (983 m.) disputé avec acharnement. Panorama. Cimetière français et allemand.	Munster ou Colmar. — Aut. S. N. C. F. dép. de Colmar ou de Mulhouse (S).	ROYE SAINT-MIHIEL	Champs de bataille. Ville martyre. Monuments. Cimetière français et allemand.	Roye. Saint-Mihiel.
AIX-NOULETTE	Cimetière français et anglais.	Lens. — Service autom. S. N. C. F. Albert.	CHATEAU-THIERRY	Musée du Souvenir franco-américain. Cimetière français.	Château-Thierry.	LOOS-EN-GOHELLE	Côte 70. Cimetière français, anglais et allemand.	Loos-en-Gohelle ou Lens. — Serv. autom. au départ de Lens.	SAINT-QUENTIN	Cimetière français et allemand. Ligne Hindenburg. Cimetière français.	Saint-Quentin.
ALBERT	Basilique, beffroi. Cimetière français et anglais.	Arras. — Tête du circuit autom. S. N. C. F. des Champs de Bat. de l'Artois (S).	CHAULNES	Village martyr. Monument de la Croix-Rouge.	Chaulnes.	LORETTE (N.-D. DE)	Grand cimetière national. Tour des Morts, ossuaire, diorama.	Lens ou Arras. — Aut. S. N. C. F. dép. d'Arras (S).	SILLERY	Cimetière français.	Sillery. — Autoc. S. N. C. F. au dép. de Reims (S).
ARRAS	Hôtel de Ville, beffroi. Cimetière britannique.	Bailleul.	CHAVIGNON	Village martyr. Champs de bataille.	Compiègne ou Soissons. — Aut. S. N. C. F. (S).	MASSIGES	Éperon du secteur ouest de Reims. A 1 km. 5, cimetière du Pont du Marson. Cimetière français.	Suippes ou Reims. — Aut. S. N. C. F. dép. de Reims (S).	SOISSONS	Cathédrale, abbaye. Monument franco-anglais.	Soissons ou Compiègne. — Autoc. S. N. C. F. au dép. de Compiègne (S)
BAILLEUL	Ville martyre. Magnifiques reconstitutions de style Renaissance flamande.	Arras. — Serv. autom.	CHEMIN DES DAMES	Position âprement disputée 1914-1918.	Compiègne ou Soissons. — Id.	MINAUCOURT		Ville-sur-Tourbe ou Reims. — Aut. S. N. C. F. au dép. de Reims (S).	SOUAIN	Village très disputé. Cimetière français et allemand.	Suippes ou Reims. — Aut. S. N. C. F. (S) au dép. de Reims.
BAPAUME	Ville martyre. Cimetière français et anglais.	Béthune.	CLERMONT-EN-ARGONNE	Secteur sud de l'Argonne. Panorama.	Clermont-en-Argonne ou Verdun. — Autoc. S. N. C. F. au dép. de Verdun (S).	MONTDIDIER	Église, Hôtel de Ville. Cimetière français et anglais. Cimetière américain. Monument américain, observatoire du Kronprinz. Monument américain.	Verdun ou Reims. — Aut. S. N. C. F. (S).	SOUCHEZ	Cabaret Rouge. Cimetière anglais et allemand.	Lens. — Ch. de fer économ. du Nord et autom. S. N. C. F.
BASSÉE (LA)	Village martyr. Cimetière français et anglais.	Beaucourt-Hamel.	DOUAUMONT	Fort et Ossuaire.	Charny-s.-Meuse, Verdun ou Reims. — Aut. S. N. C. F. au dép. de Verdun ou de Reims (S).	MONTFAUCON		Saint-Mihiel ou Sècheprey. Reims. — Autoc. S. N. C. F. (S).	SOUVILLE (Fort)	Secteur nord de Verdun (rive droite).	Verdun. — Autoc. S. N. C. F. (S).
BEAUCOURT-HAMEL	Monument commémoratif Terre-Neuvien.	Château-Thierry.	DUGNY	Cimetière français.	Dugny ou Verdun.	MONTSEC		Verdun. — Aut. S. N. C. F. (S).	SUIPPES	Cimetière français.	Suippes, Reims. — Autoc. S. N. C. F. au dép. de Reims (S).
BELLEAU (Bois)	Position âprement disputée. Cimetière américain et allemand.	Reims. — Serv. autom. au départ de Reims.	ÉPARGES (LES)	Cimetière français. Monuments commémoratifs.	Verdun. — Sté des transp. dép. Béthune ou Lens.	MORONVILLIERS	Théâtre de luttes violentes.	Verdun. — Autoc. S. N. C. F. (S).	TAVANNES (Fort de)	Secteur nord de Verdun (rive droite).	Verdun. — Autoc. S. N. C. F. (S).
BERRY-AU-BAC-CORMICY	Champs de bataille. Cimetière français.	Reims. — Autoc. S. N. C. F. (S).	FLEURBAIX	Monument australien.	Verdun. — Autoc. S. N. C. F. (S).	MORT-HOMME (LE)	Côte 295. Secteur très disputé. Panorama, monuments Objectif de l'offensive de Champagne 1915. Panorama. Ossuaire.	Suippes ou Reims. — Aut. S. N. C. F. dép. de Reims (S).	TARGETTE (LA)	Labyrinthe du Maréchal Pétain. Cimetière français et allemand.	Lens ou Arras. — Autoc. S. N. C. F. dép. d'Arras (S).
BERRU	Cimetière français et allemand.	Béthune.	FLEURY-devant-DOUAUMONT	Champs de bataille. Bois de la Caillette.	Lens ou Arras. — Aut. S. N. C. F. dép. d'Arras (S).	NAVARIN (Ferme de)	Monument de l'armée des Indes. Christ des Tranchées. Cimetière français et anglais. Monument australien.	Béthune ou Lens.	THÉLUS	Monument de l'Artillerie canadienne.	Arras. — Autoc. S. N. C. F. (S).
BÉTHUNE	Beffroi, église Saint-Waast. Cimetière français et anglais.	Chauny, Soissons ou Compiègne. — Autoc. S. N. C. F. dép. de Compiègne (S).	FOLIE (Ferme de la)	Tranchées et abris souterrains.	Colmar ou Mulhouse. — Aut. S. N. C. F.	NEUVE-CHAPPELLE PÉRONNE	Monument de l'armée des Indes. Christ des Tranchées. Cimetière français et anglais. Monument australien.	Péronne.	THIEPVAL	Mémorial anglais. Tour de l'Ulster (monum. irlandais).	Albert ou Beaucourt-Hamel.
BLÉRANCOURT	Champs de bataille. Musée franco-américain.	Reims. — Autoc. S. N. C. F. (S).	GIVENCHY	Monument de l'armée anglaise.	Verdun ou Reims. — Aut. S. N. C. F. (S).	POIVRE (Côte du)	Secteur nord de Verdun (rive droite).	Verdun ou Reims. — Aut. S. N. C. F. (S).	TRANCHÉE DES BAIONNETTES	Secteur nord de Verdun (rive droite).	Verdun. — Autoc. S. N. C. F. (S).
BLIGNY	Cimetière français, allemand et italien.	Reims ou Dormans. — Sté des Rapides de Champagne.	GUEBWILLER (Ballon de)	Monument des Diables Bleus. Panorama.	Mulhouse, Belfort ou Colmar. — Aut. S. N. C. F. (S).	POMPELLE (Fort de la)	Théâtre de violents combats.	Reims. — Autoc. S. N. C. F. (S).	VAUX (Fort de)	Secteur nord de Verdun (rive droite).	Verdun. — Autoc. S. N. C. F. (S).
BRAS	Secteur nord de Verdun. Cimetière français.	Charny ou Verdun. — Autoc. S. N. C. F. (S) dép. de Verdun.	GRURIE (Bois de la)	Champs de bataille.	Verdun. — Autoc. S. N. C. F. (S).	RAVIN DE LA MORT	Secteur nord de Verdun (rive droite).	Verdun ou Reims. Aut. S. N. C. F. (S).	VERDUN	Secteur très disputé. Monument et cimetière national.	Verdun. — Tête des 2 circuits des forts de la rive droite de la Meuse et des champs de bataille rive gauche. Circ. aut. S. N. C. F. jusqu'à Reims (S).
BRAY-s.-SOMME	Champs de bataille.	Albert ou Montdidier. — Sté des Ch. de fer économ.	HARTMANN-WILLERKOPF	Territoire historique. Haute croix-fanal, cimetière national et crypte monumentale.	La Capelle. — Serv. auto. S. N. C. F.	REIMS	Ville martyre. Cathédrale, Hôtel de Ville, Musée des Beaux-Arts.	Reims. — Tête des circuits autom. S. N. C. F. pour la visite des champs de bat. de Champagne, Argonne et Verdun (S).	VAUQUOIS (Butte de)	Cathédrale, Cloître, Hôtel de Ville, Musée. Cimetière français.	Verdun. — Tête des 2 circuits des forts de la rive droite de la Meuse et des champs de bataille rive gauche. Circ. aut. S. N. C. F. jusqu'à Reims (S).
CABARET ROUGE	Cimetière britannique.	Arras. — Autoc. S. N. C. F. (S).	HAUDROMONT (Carrières d')	Secteur nord de Verdun (rive droite).	Soissons ou Compiègne. — Autoc. S. N. C. F. (S).	RETHONDES	Carrefour de l'Armistice. Monument et Wagon de l'Armistice.	Rethondes ou Compiègne. — Autoc. S. N. C. F. au dép. de Compiègne (S).	VILLERS-BRETONNEUX	Monument australien.	Villers-Bretonneux.
CAMBRAI	Hôtel de Ville, vieux monuments. Cimetière français, anglais et allemand.	Cambrai.	HAUDROY (Pierre d')	Monument commémoratif : carrefour où, le 7 novembre 1918, les plénipotentiaires allemands vinrent demander l'armistice.	Laon.	ROMAGNE-sous-MONTFAUCON	Village très disputé. Monument et cimetière américains.	Verdun ou Reims. Aut. S. N. C. F. (S).	VIMY (Crête de)	Labyrinthe. Tranchées canadiennes reconstituées. Monument des Canadiens.	Lens ou Arras. — Autoc. S. N. C. F. dép. d'Arras (S).
CERNAY	Secteur Ouest de Reims.	Reims. — Autoc. S. N. C. F. (S).	LAFFAUX (Moulin de)	Vieux moulin détruit. Ruines de l'auberge de l'Ange-Gardien.	Lens.				« VOIE SACRÉE »	Route de Bar-le-Duc à Verdun : l'unique artère de ravitaillement pendant la bataille de Verdun.	Verdun. — Autoc. S. N. C. F. (S).
			LAON	Cathédrale, Palais de Justice. Cimetière allemand.	Pont-à-Mousson.						
			LENS	Ville martyre. Cimetière français et anglais.							
			LE PRÊTRE (Bois)	Secteur disputé. Monument de la Croix des Carmes.							



RIVIÈRE	LIEU	LIMITES d'utilisation de la rivière		HAUTEUR D'EAU	OBSERVATIONS
		Minimum	Maximum		
NOTA : Les cotes précédées du signe + ou — sont déterminées par rapport au point 0 d'une échelle comportant une graduation positive et négative. Pour les autres cotes, la graduation de l'échelle part du fond de la rivière.					
ADOUR	1 - Maubourguet	—0m.50	+2m.50		
AIN	2 - Champagnole	—0m.30	+0m.90		
ALLIER	3 - Parentignat	0m.30	3m.00		
ARDÈCHE	4 - Vallon	0m.00	2m.00		
AUBE	5 - Montigny	0m.25	1m.20		
AUDE	6 - Axat-Aude	0m.30	0m.50		
AVEYRON	7 - Rodez	—0m.10	+1m.35		
CORRÈZE	8 - Tulle	0m.40	1m.50		
CREUSE	9 - Aubusson	0m.20	0m.50		
DORDOGNE	10 - Vernéjoux	0m.60	2m.50		
DOUBS	11 - Pont-de-Roide	0m.50	1m.10		
DURANCE	12 - Savines	—0m.50	+1m.50		
GARD	13 - Alès	—0m.50	+1m.50		
GARONNE	14 - Saint-Gaudens	+0m.10	+0m.85		
GARTEMPE	15 - Montmorillon	—1m.10	+1m.40		
GAVE D'OLORON	16 - Oloron	0m.40	1m.25		
GERS	17 - Masseube	—0m.35	+1m.80		
GRAND MORIN	18 - La Ferté-Gaucher ..				
LOIRE	19 - Le Pertuiset	0m.10	2m.00		
LOT	20 - Espalion	0m.20	4m.50		
MARNE	21 - Saint-Dizier	0m.25	1m.25		
MEUSE	22 - Neufchâteau	0m.40	0m.90		
MOSELLE	23 - Epinal	0m.50	2m.15		
ORNE	24 - Putanges	0m.60	1m.00		
SARTHE	25 - Alençon	0m.05	0m.50		
SEINE	26 - Gommeville	0m.20	1m.50		
SEMOY	27 - Hautes-Rivières ...				
TARN	28 - La Malène	—0m.50	+1m.00		
TRUYÈRE	29 - Garabit	0m.10	0m.44		
VÈZÈRE	30 - Uzerche	0m.60	0m.85		
VIENNE	31 - Eymoutiers	0m.40	2m.00		
YONNE	32 - Clamecy	0m.90	0m.90		
NOTA : Ce Bulletin ne comporte que les principaux cours d'eau à débit variable.					