

64367 12/3

ligne de Libourne au

Buisson

PK 584+226

28 June 1964

on 2-1
(2 photos)

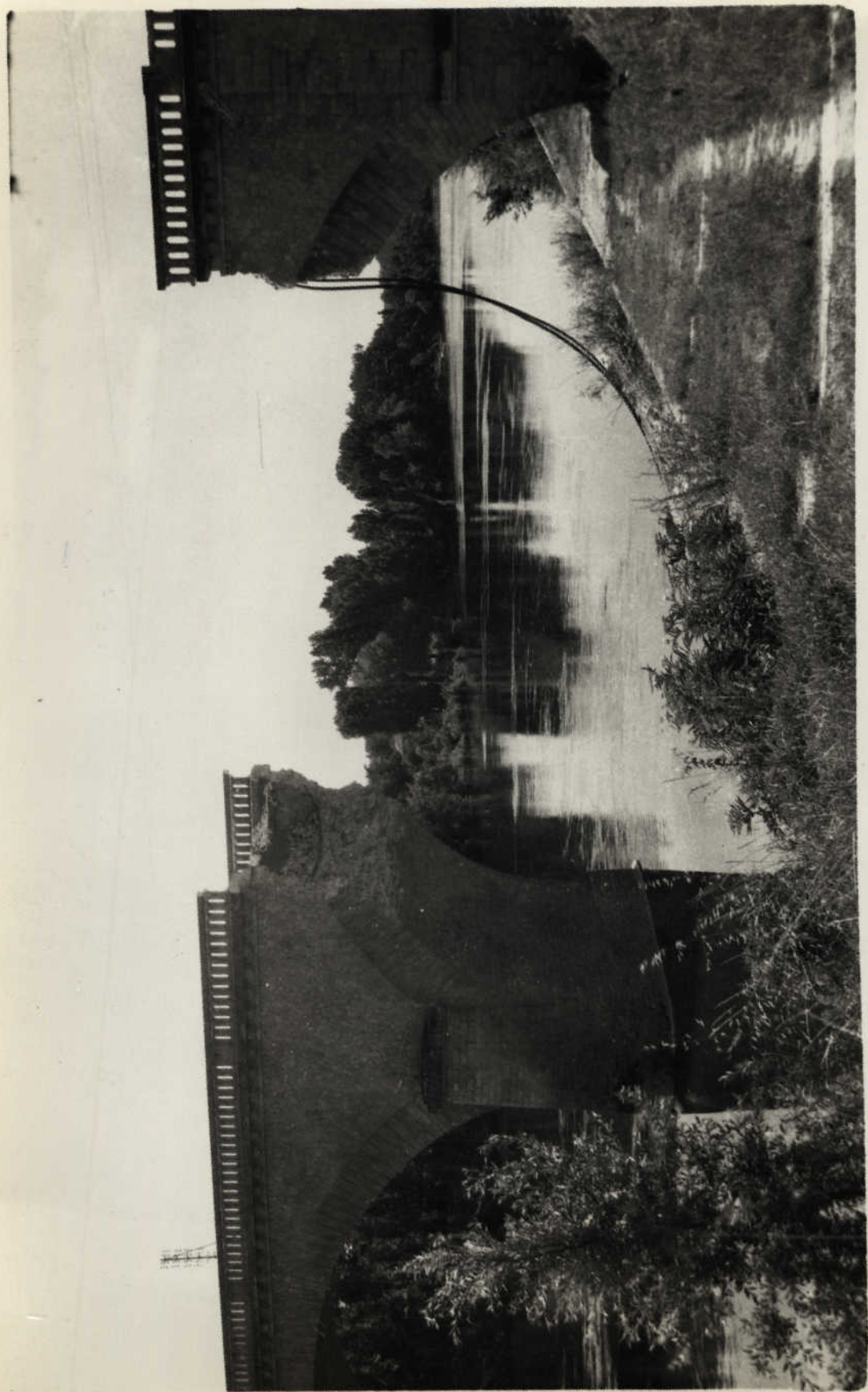

Sort de St Joy la grande
Une annuité de l'ordre de l'unité

28.6.44.

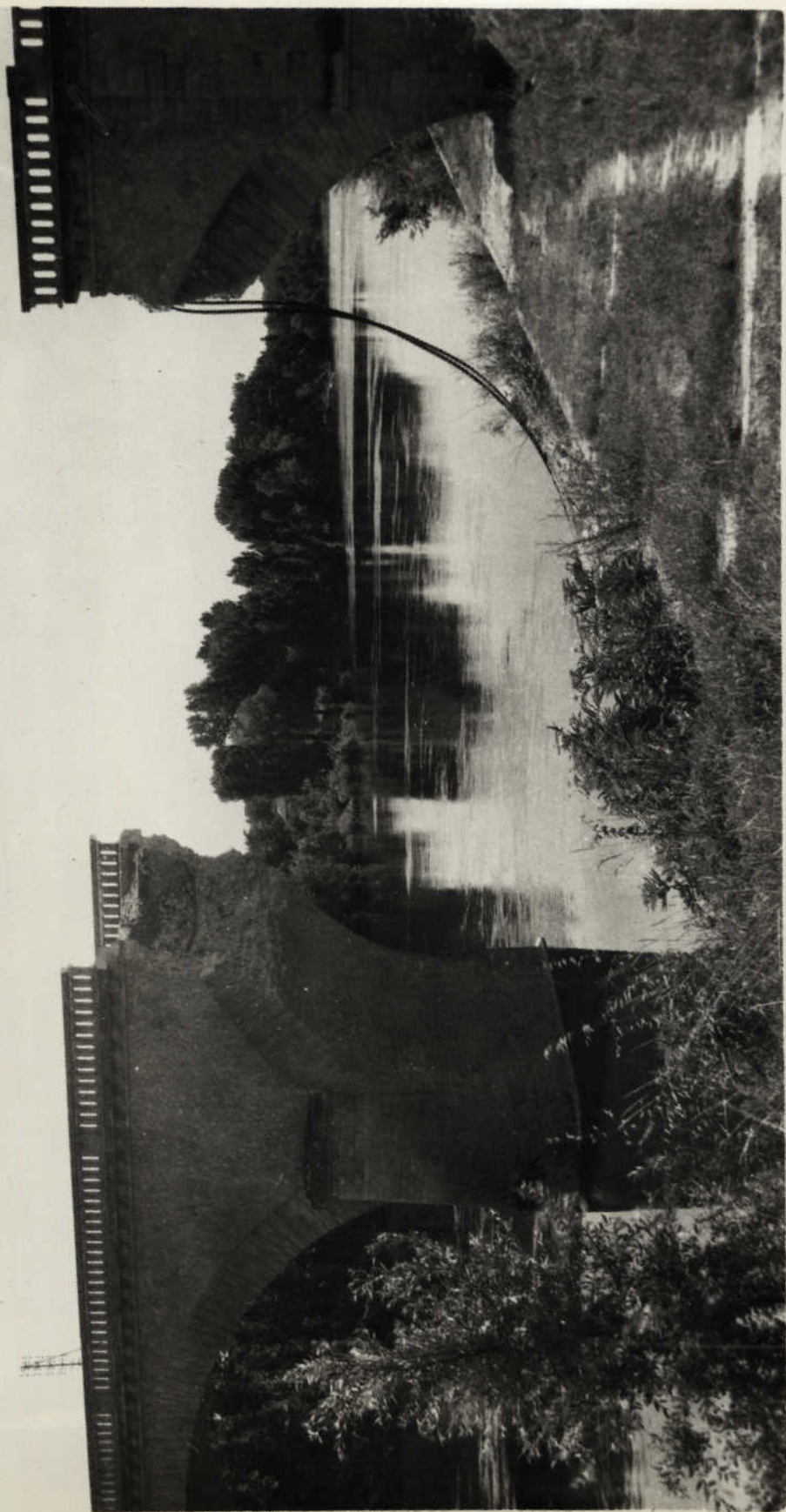

Ligne de Lisbonne au Quillon

N°1

Pont de St Jory la grande

Vue amont de l'arche détruite

28.6.44

28 June 1964

3
11
5

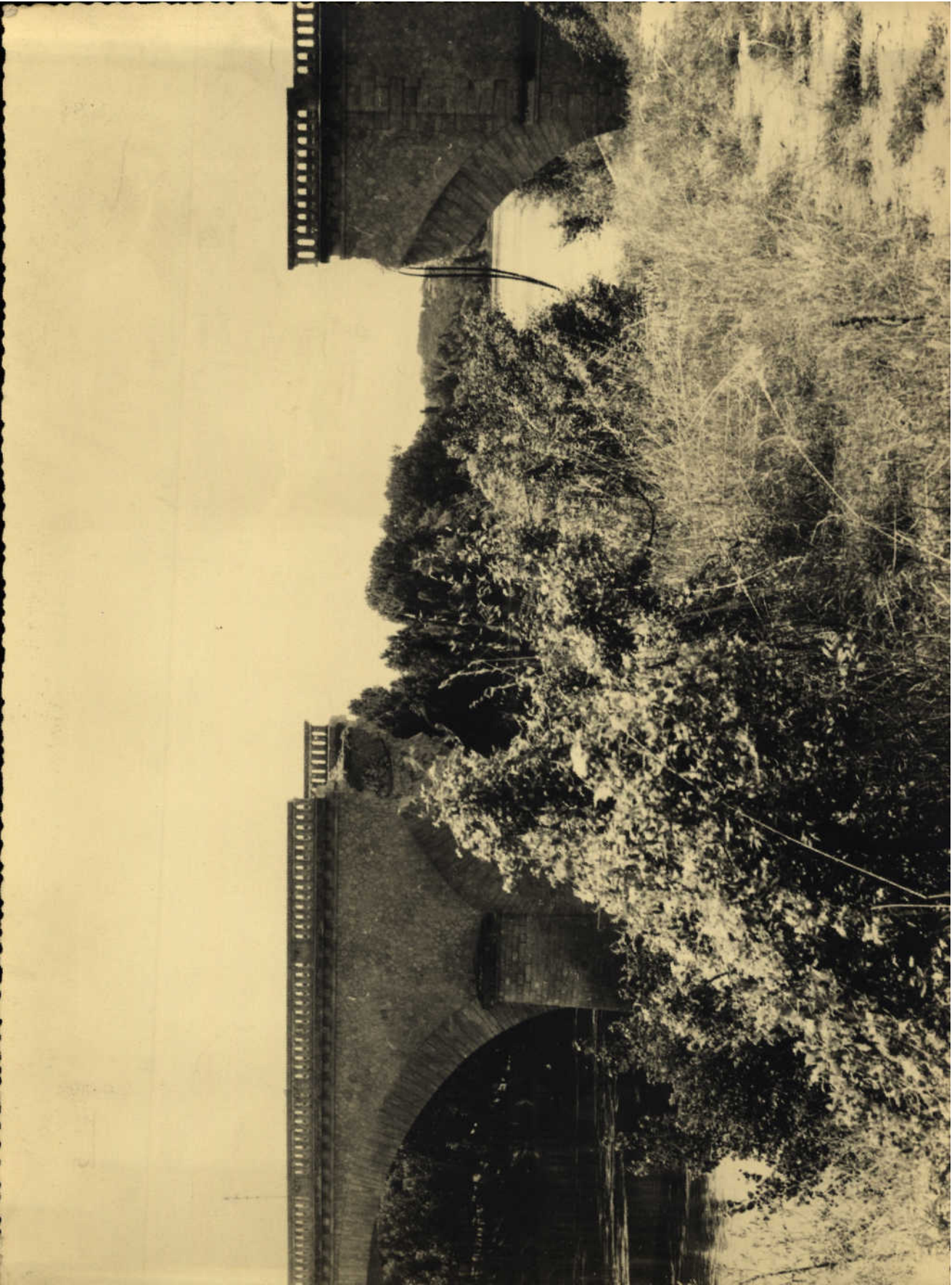

5

629.3.1.

N° 5

LIGNE DE LIBOURNE AU BUISSON

P.K. 584 + 226

PONT DE SAINTE FOY LA GRANDE

Vue amont de l'arche n° 1 côté Libourne

le 28 Juin 1944

21 June 1964

on
(3 photos)

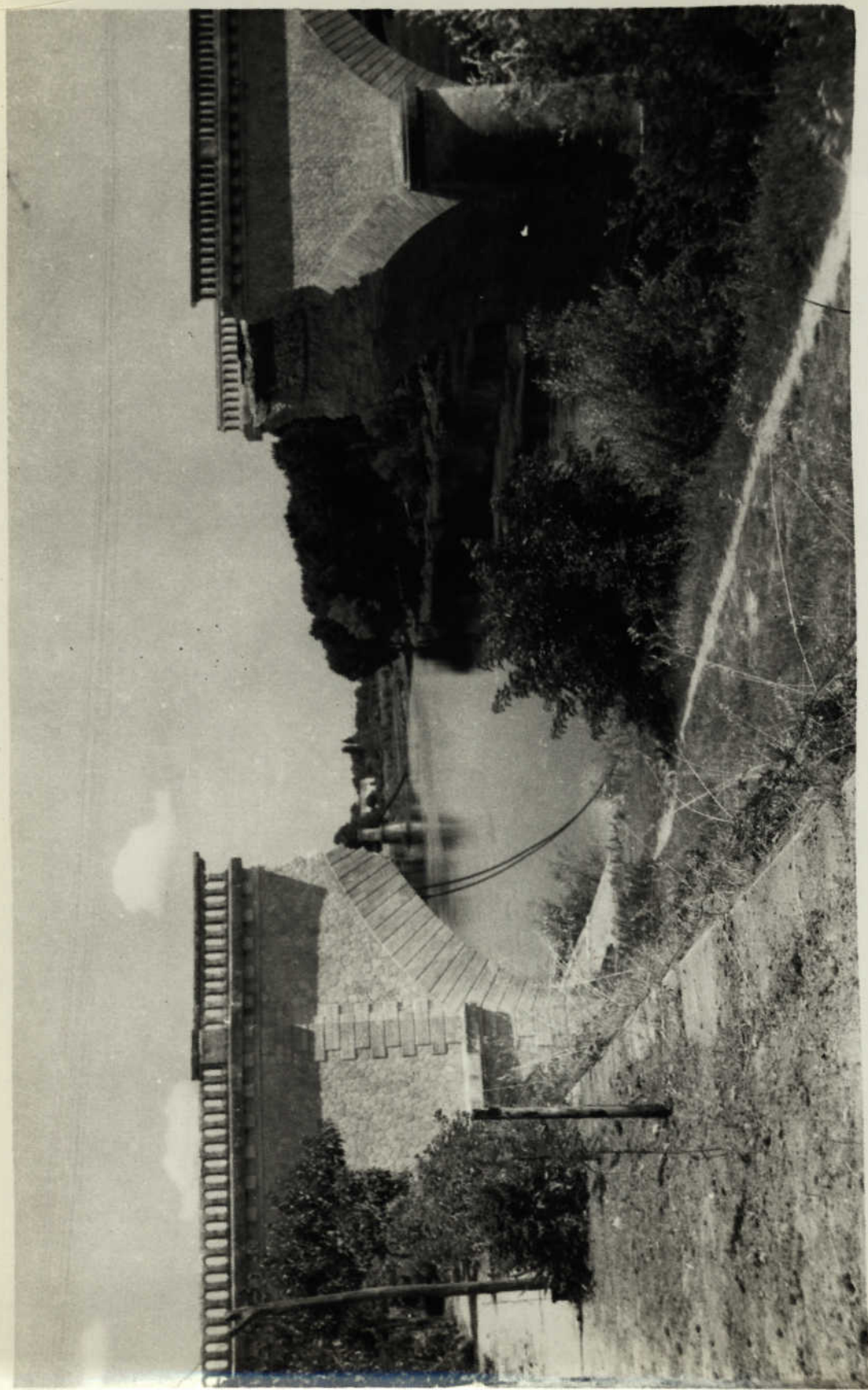

Port de St-Joy ce grand

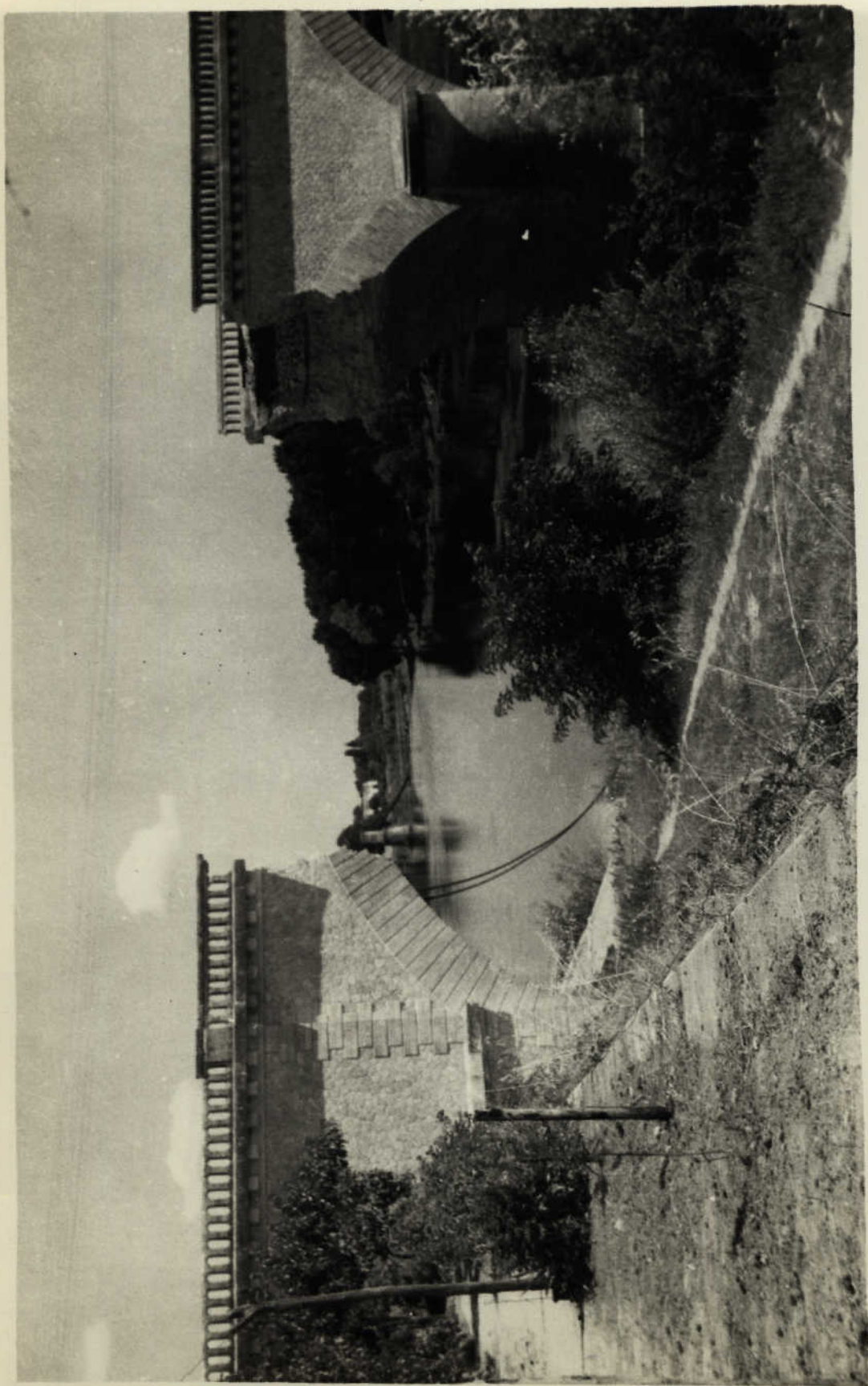

Sont de S^{te} Foy la grande

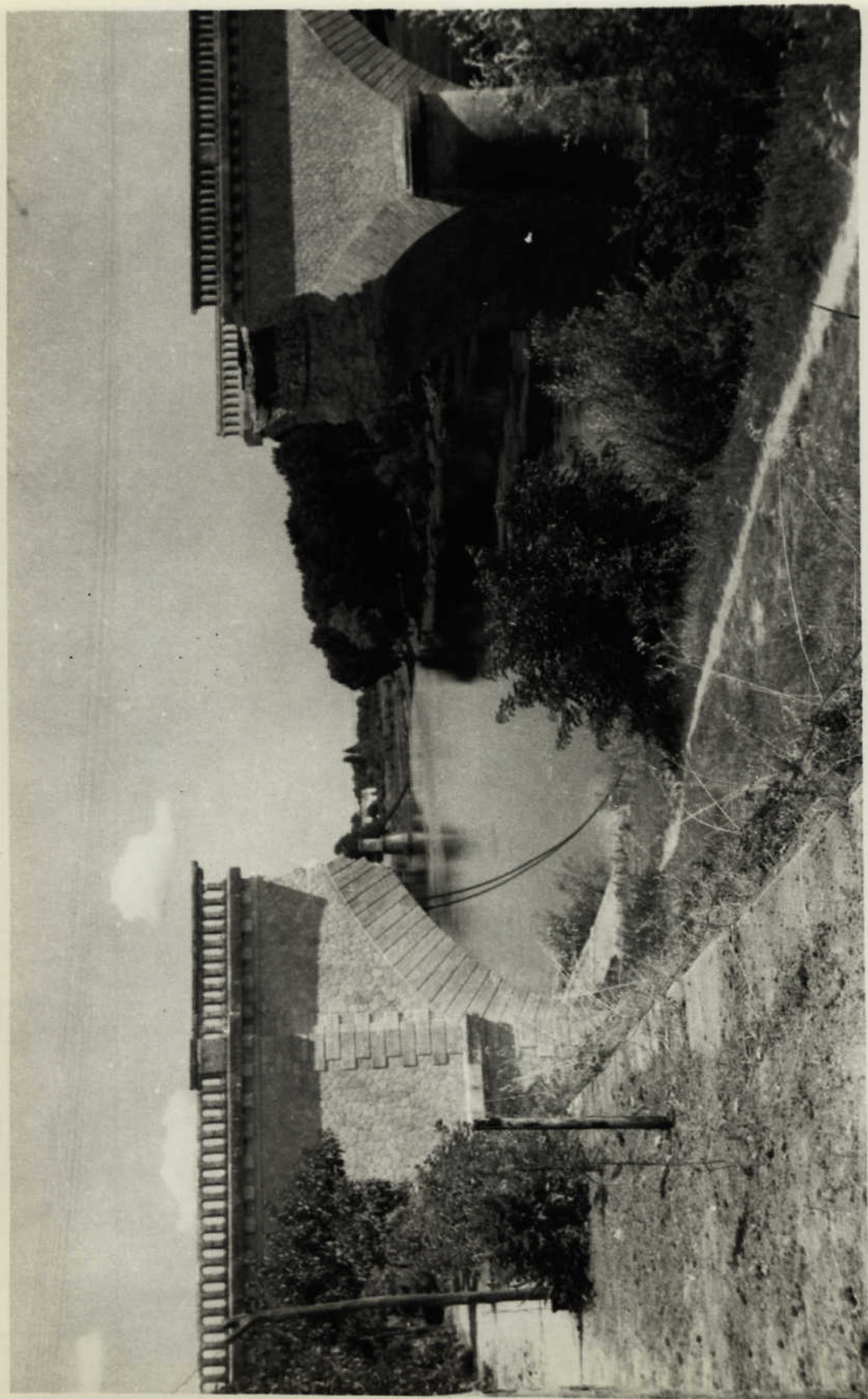

Fort de St Jory en grande

20 aout 1945

m^e 6



⑥ Pont de S^r Foy la grande 20-4-45

629-3-1 Mise en place du 3^e cintre

x

20 avril 1945

m^e 7
(2 photos)



⑦ Pont de S^r Foy la grande. 20.4.45

629.3.1. Abuse en place du 3^e centre métallique,
sur de la rive droite.



7

Pont de S^rFoy la grande 20-4.45

629. 3. 1. Clos en place du 3^e centre métallique, vue de

la rue droite.

1^{er} mai 1945

n° 8
(2 photos)



8

Pont de S^r Foy la grande 15.45

629.3.1. Mise en place des cintres métalliques
terminée Que de domes.



8

Pont de S^tFoy la grande. 1.5.45

629.3.4. Abre en place de centre métalliques terminées

Vue au dessus.

1^{er} mai 1945

n^o 9
(3 photos)

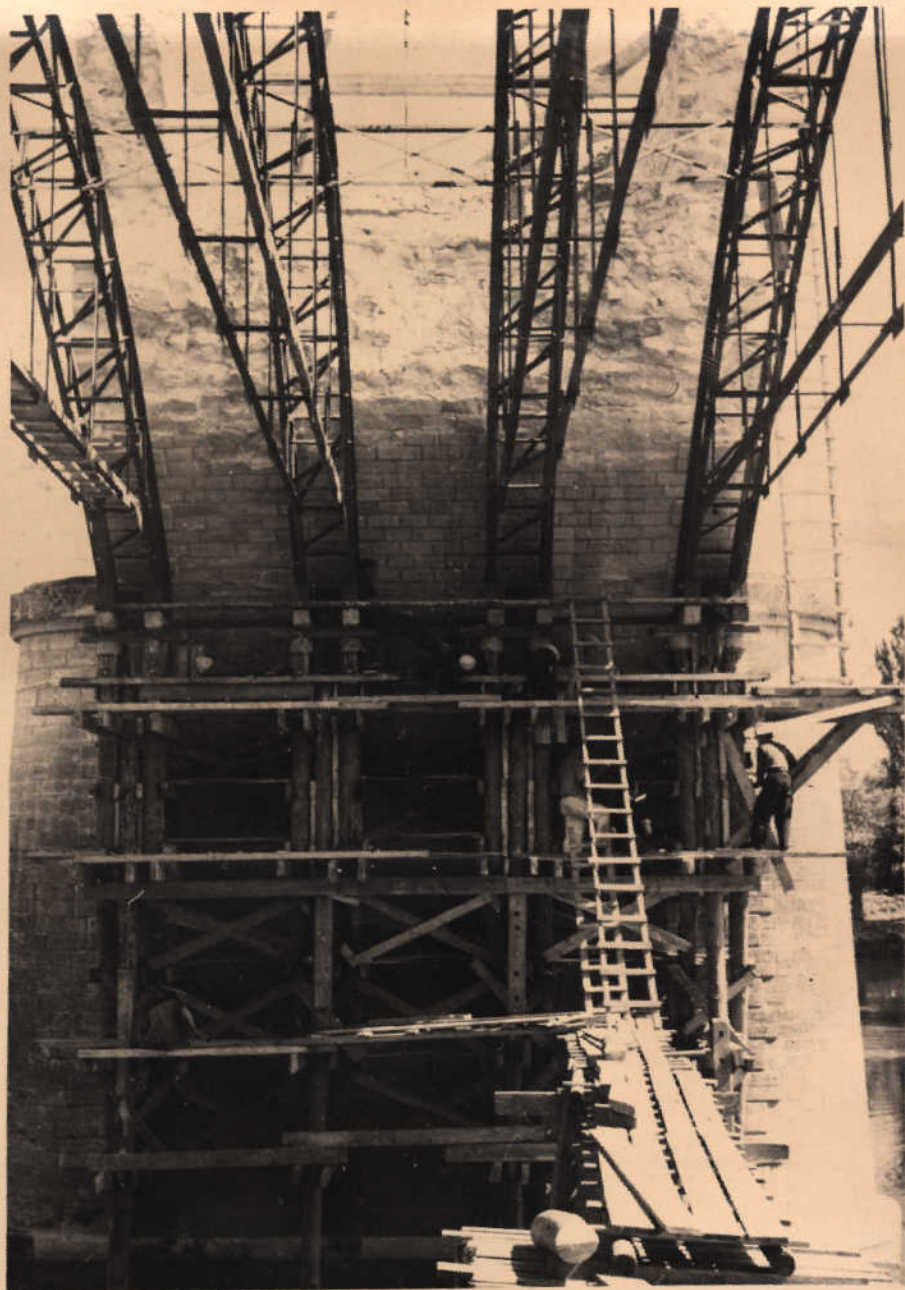

(9)

Pont de S^t Foy la grande 4.5.95.

6293.1 Mise en place des cintres métalliques terminées
Voir par demain.

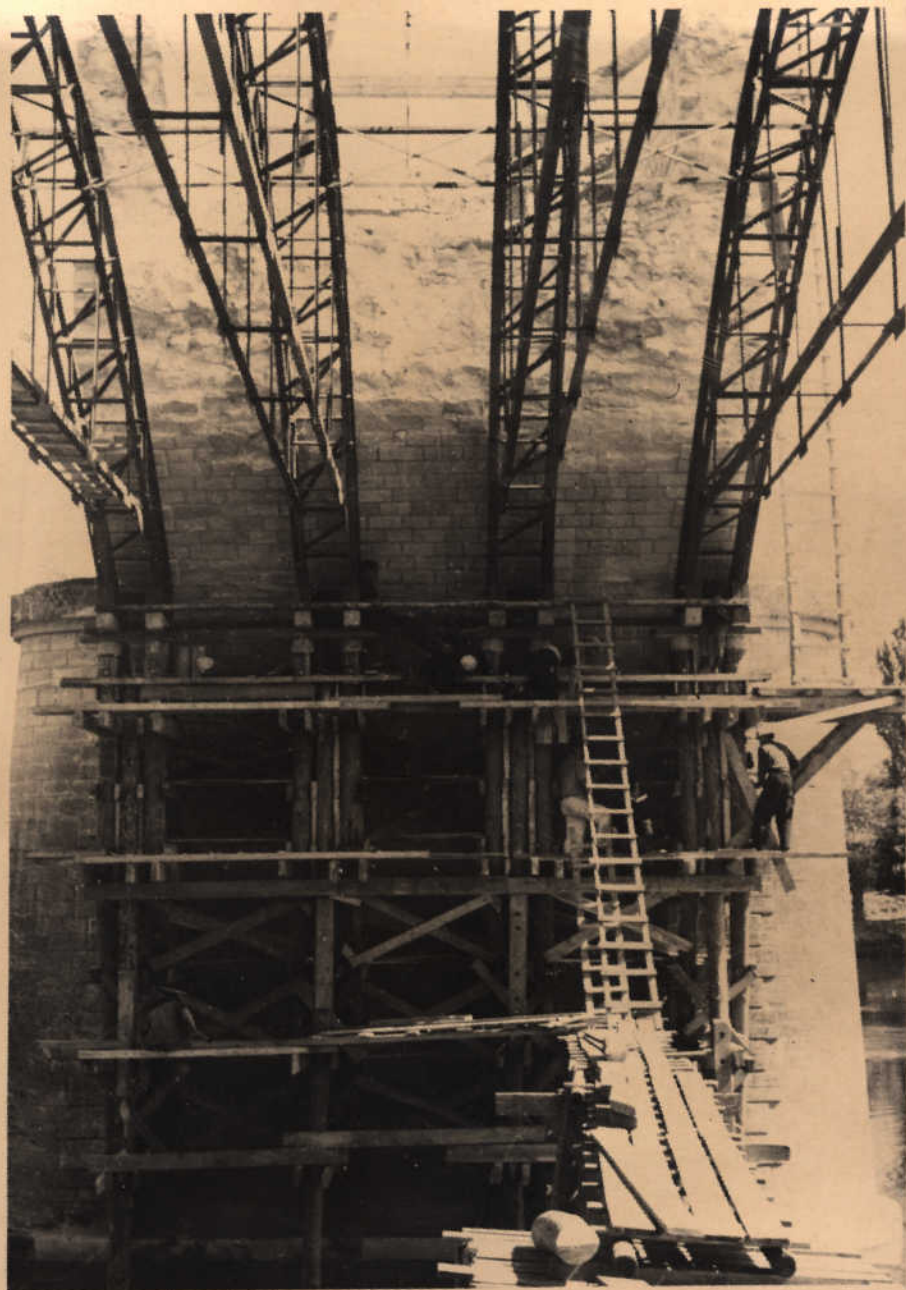

9 Pont de S^r Foy la grande 1.5.45

689.3.4 Mise en place des cintres métalliques terminée
Que par demain.

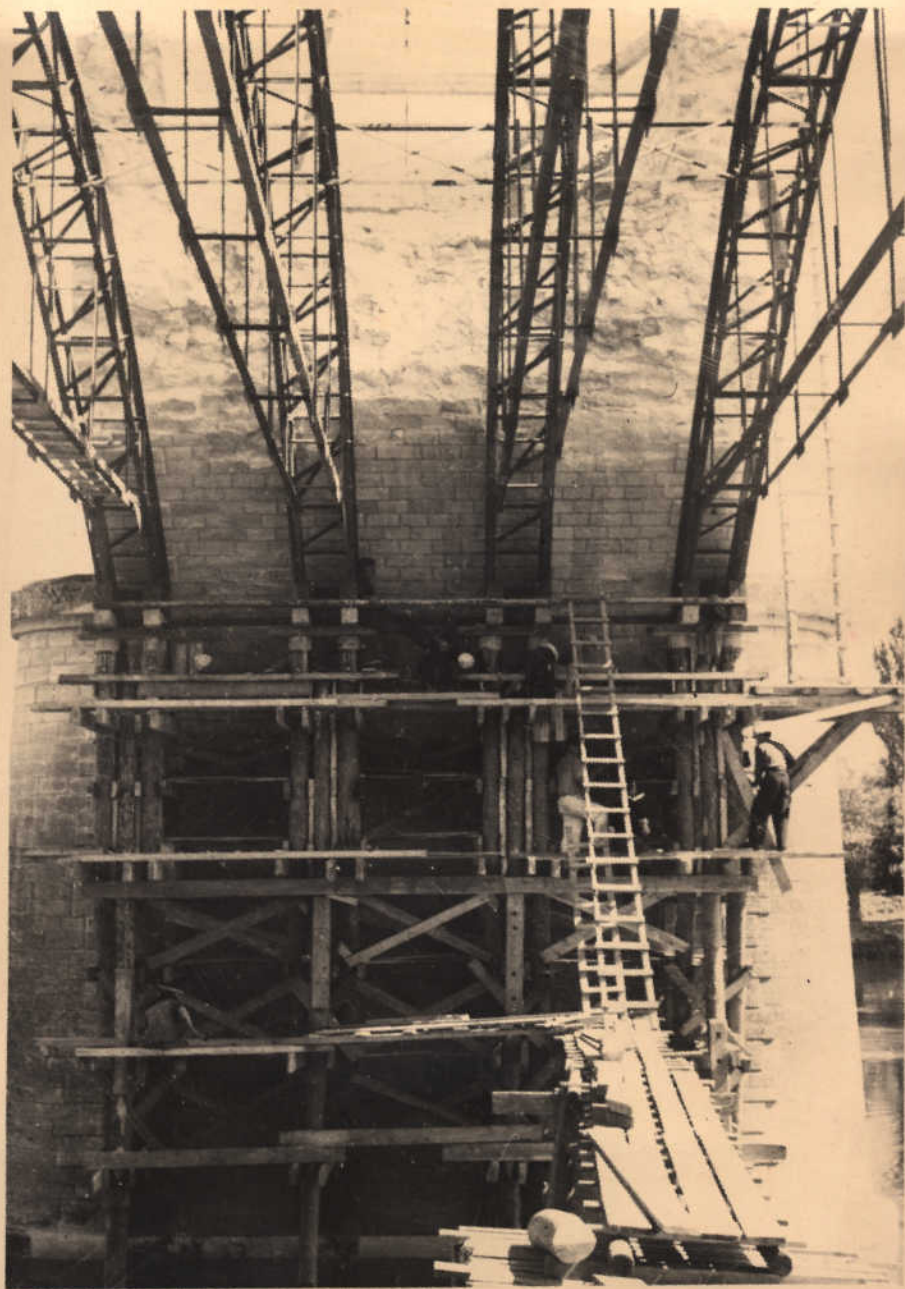

9

Pont de S^r Foy. la grande 1. r. 45.

629.3.1. Abise en place des cintes metaliques terminies.

Vue par dessous.

1^{er} mai 1945

n^o 10
(2 photos)



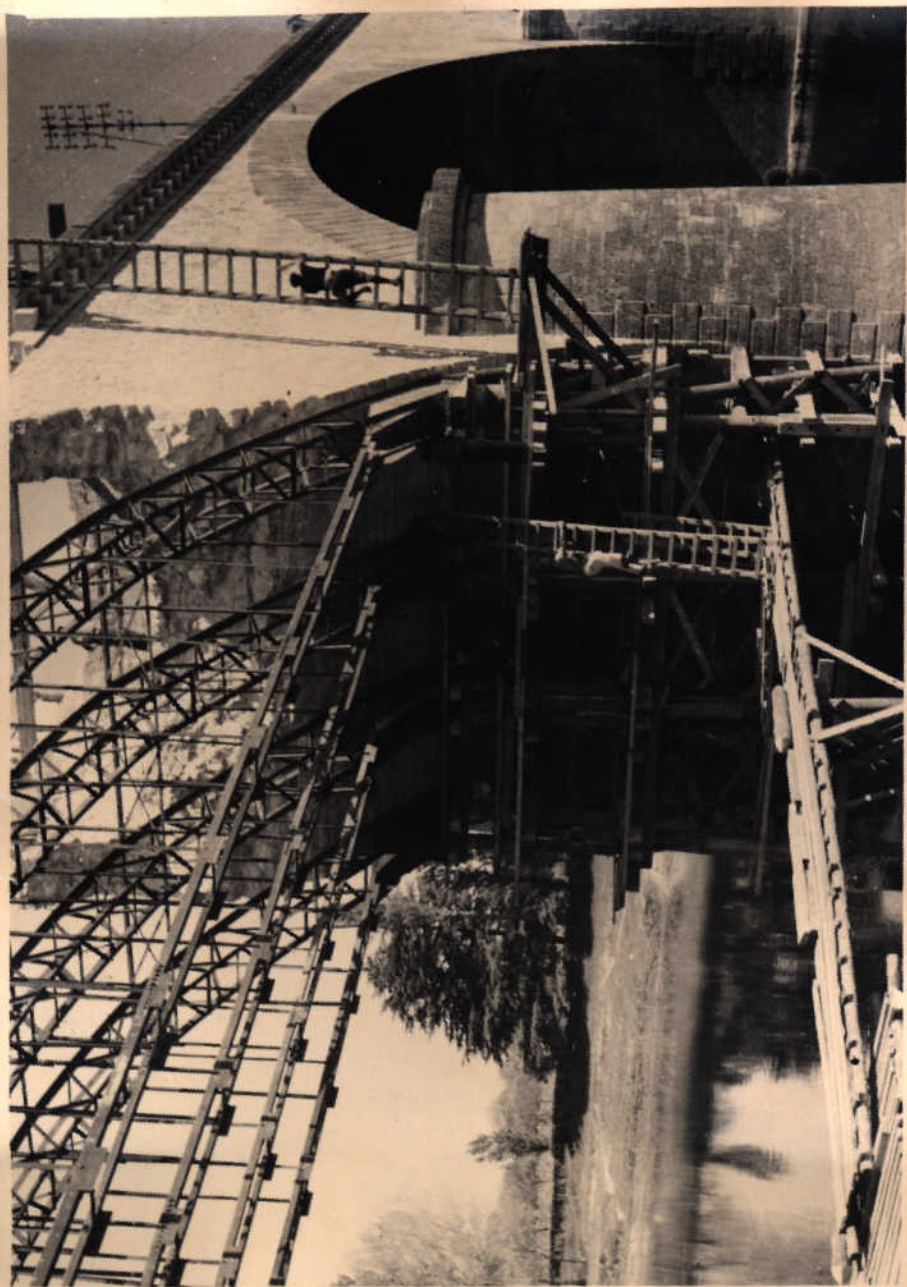

10

Pont de S^t Foy la grande 1.5.45.

629.3.1. Abse en place de airtos terminee Que aval.



10

Pont de S^r Foy la grande 15.45

629.3.7. Abse en place des cintes métalliques terminées
Une ass.

1^{er} août 1945

m^e 11
(3 photos)

1^{er} août 1948

n^o 12
(2 photos)

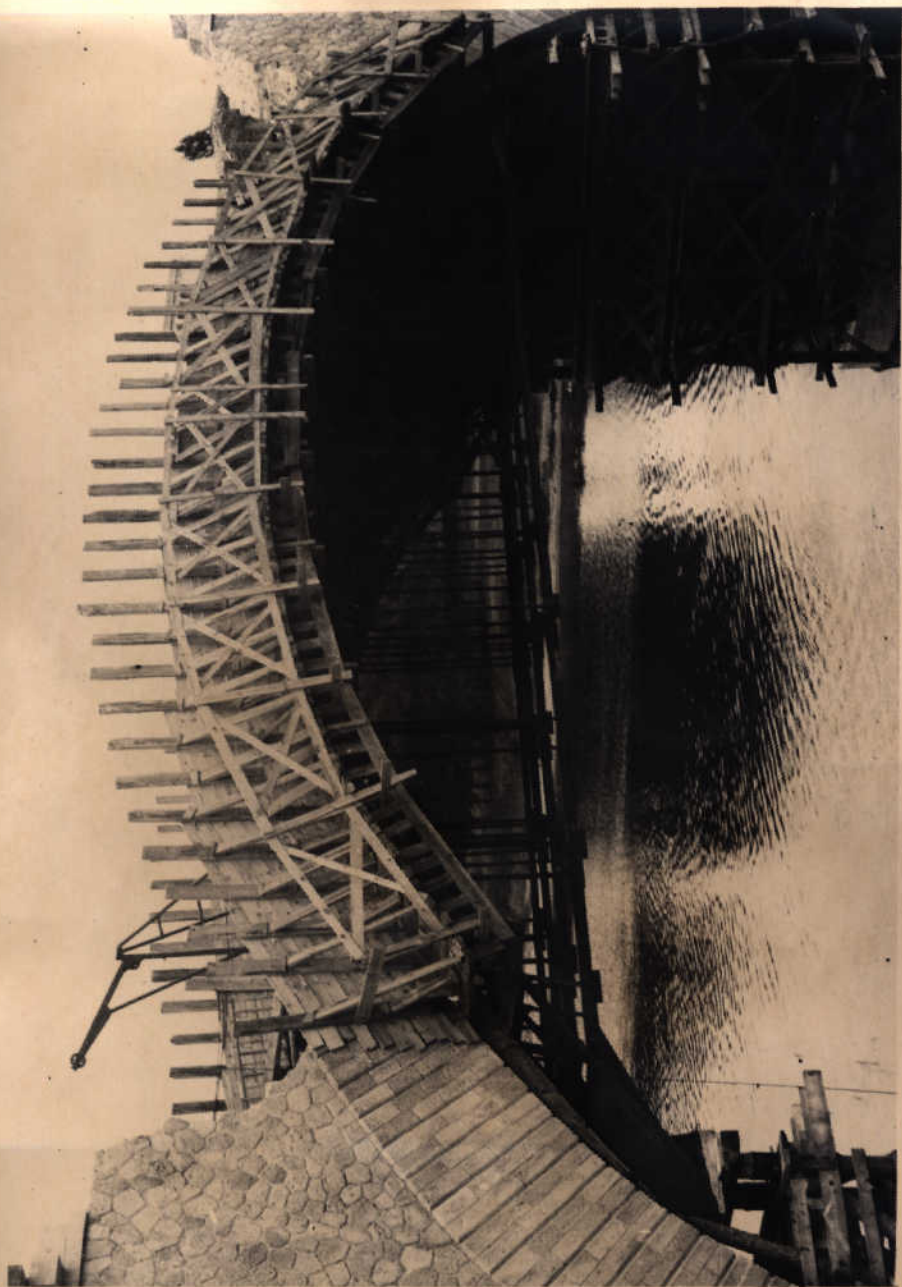

12 Pont de St Foy la grande 1.8.45

629-3-1. Coffrages latéraux Vue aval.

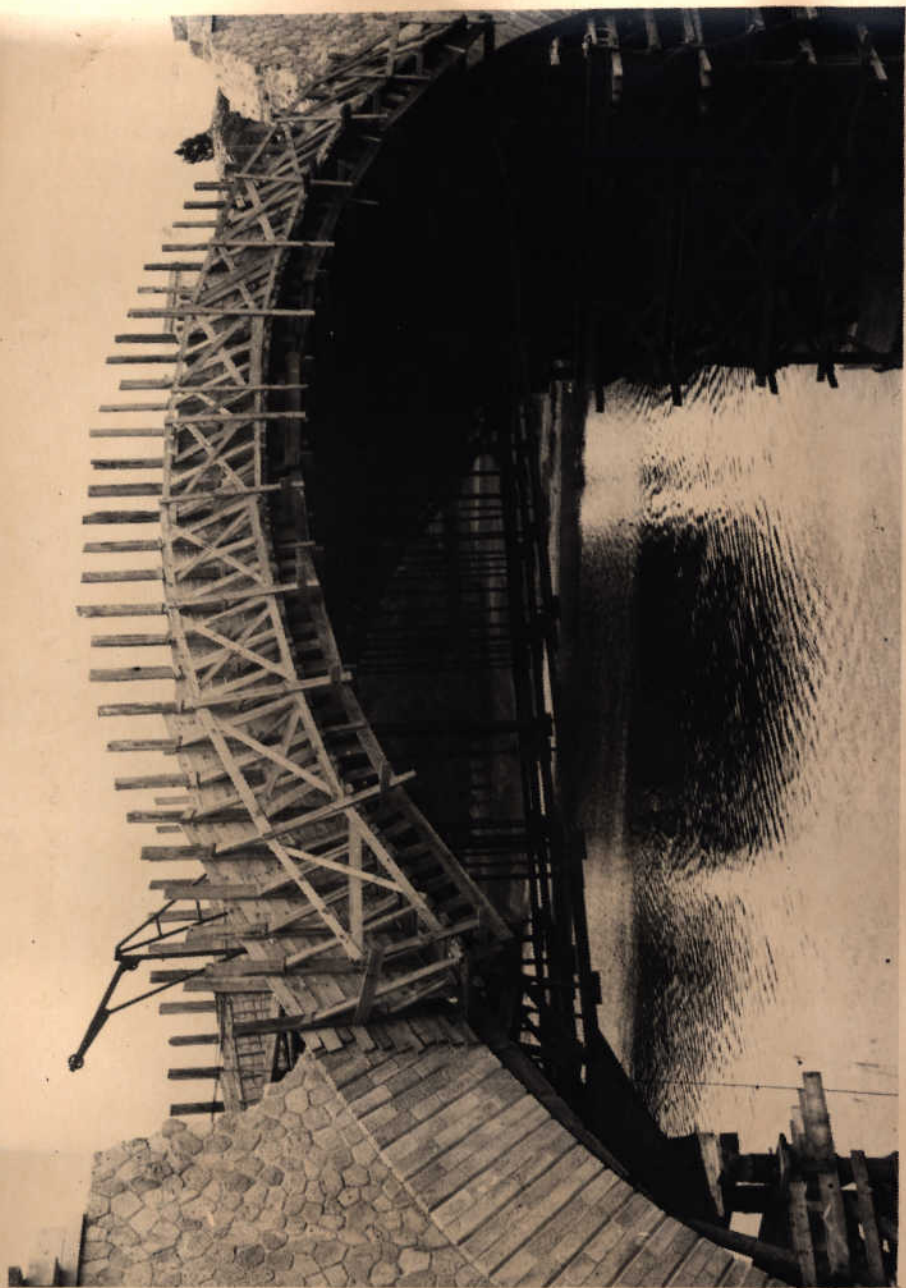

Pont de S^r Foy la grande 18.45—

629.3.1 Coffrages latéraux Vue aval.

April 1946

me 14
(3 photos)

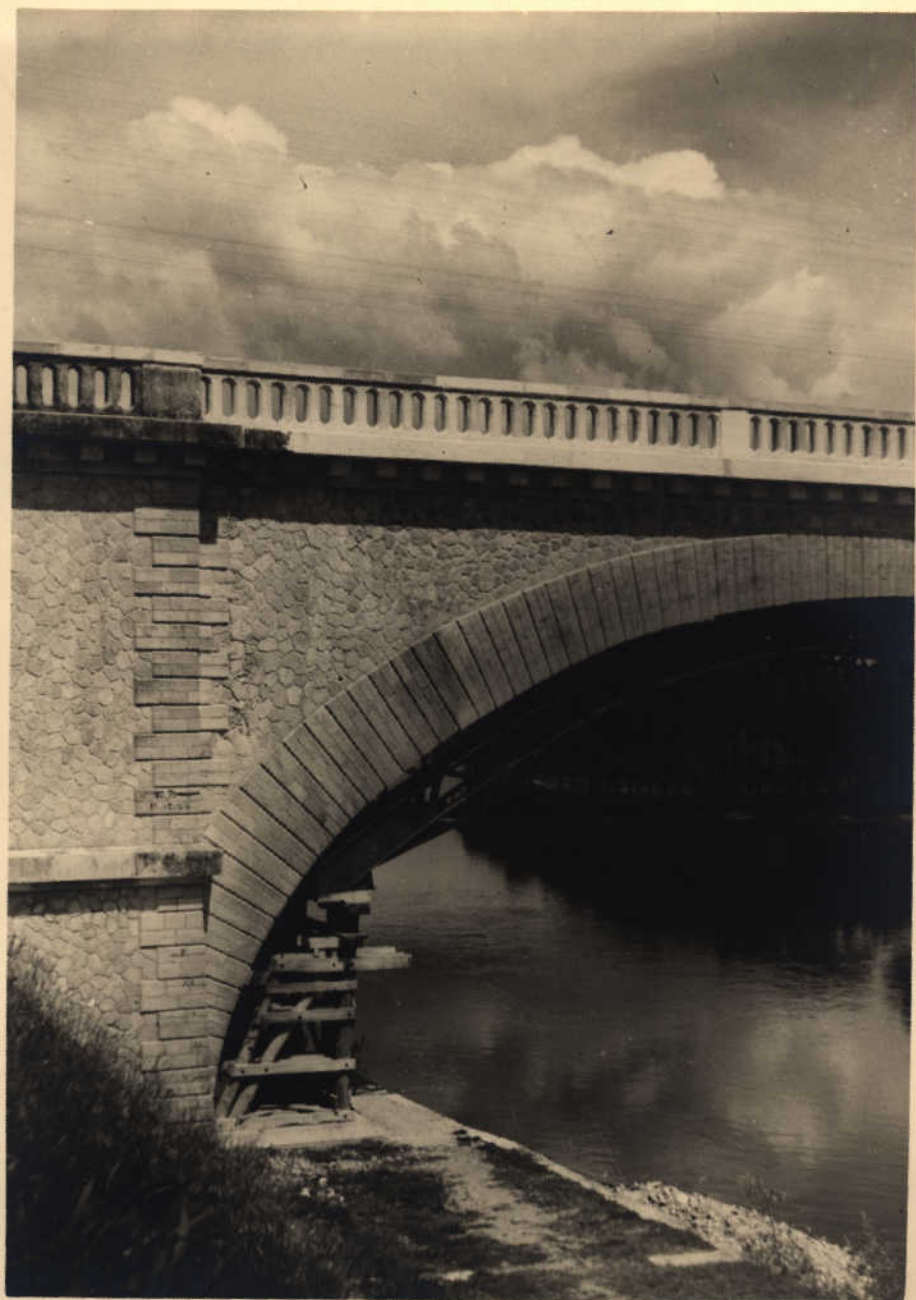

Pont de S^t Foy la Grande

629.3.1.

Avril 46

Sue aval de la culée, côté Libourne, terminée

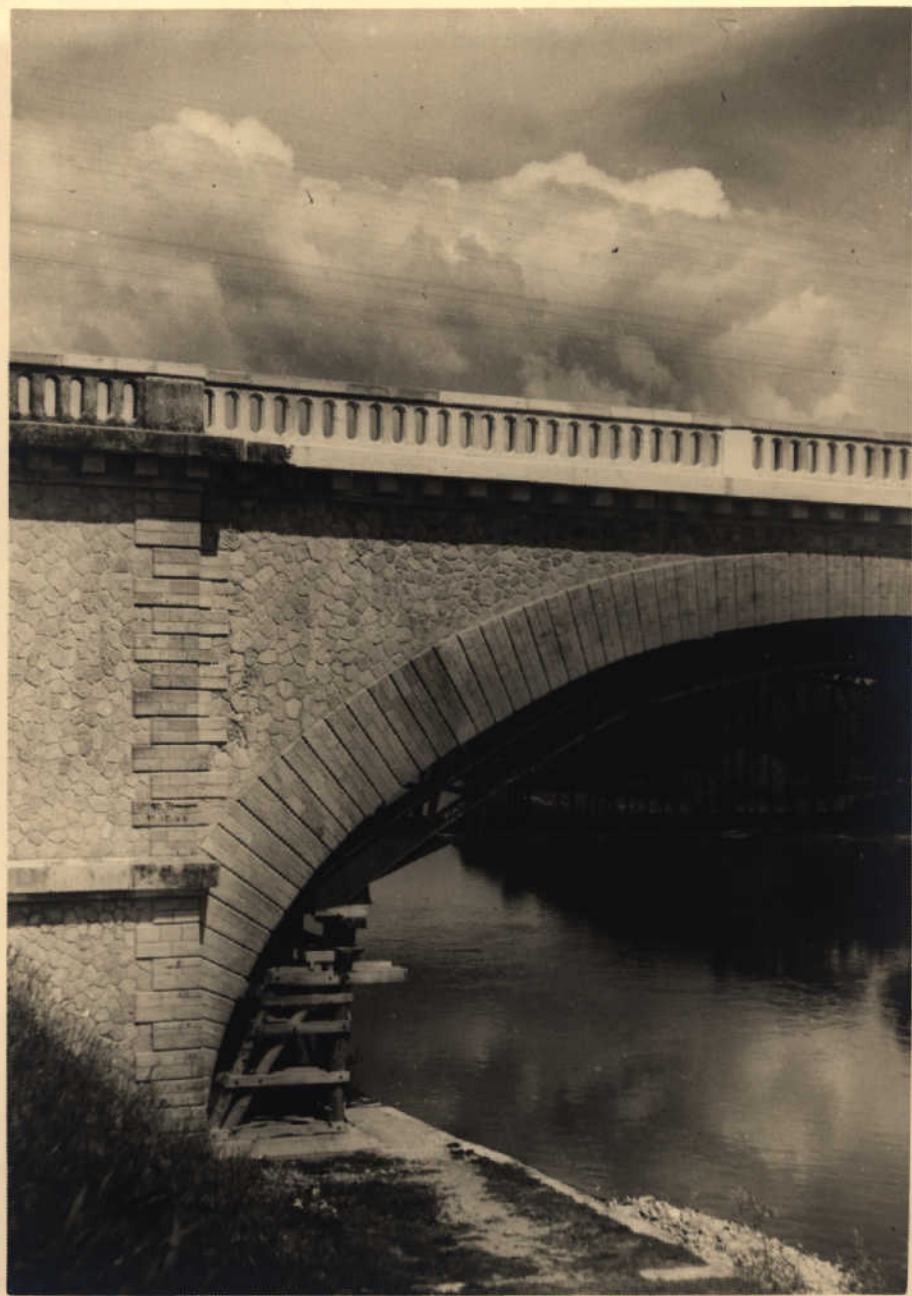

Pont de S^t Foy la Grande. ¹⁴

629.3.1

Avril 45

Vue aval de la culée, côté Libourne, terminée -

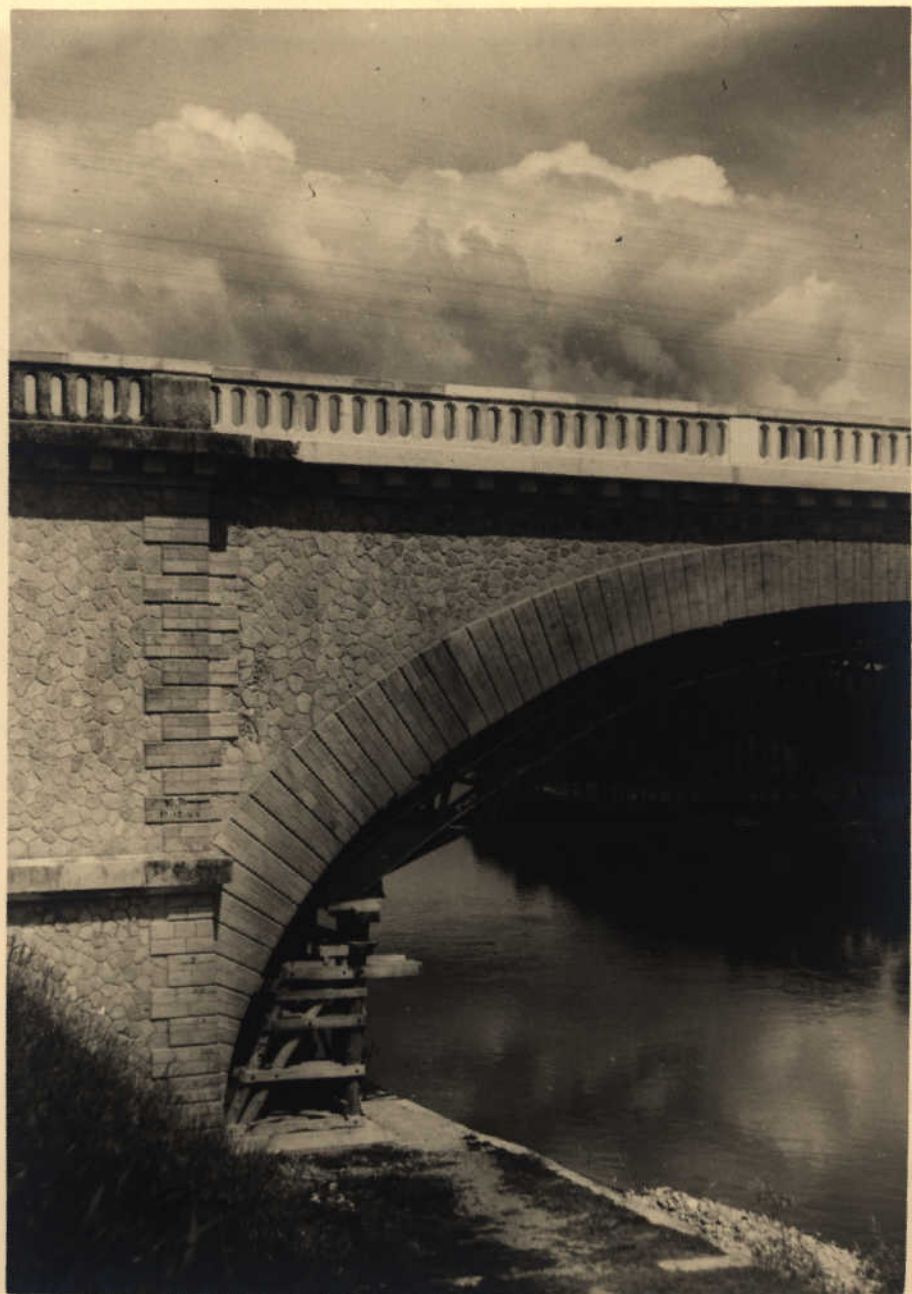

Pont de St Foy la Grande

Avril 45

629.3.1

Vue aval de la culée côté Libourne, terminée.

April 1946

m^e 15
(3 photos)

m^e 15
(4 photos)

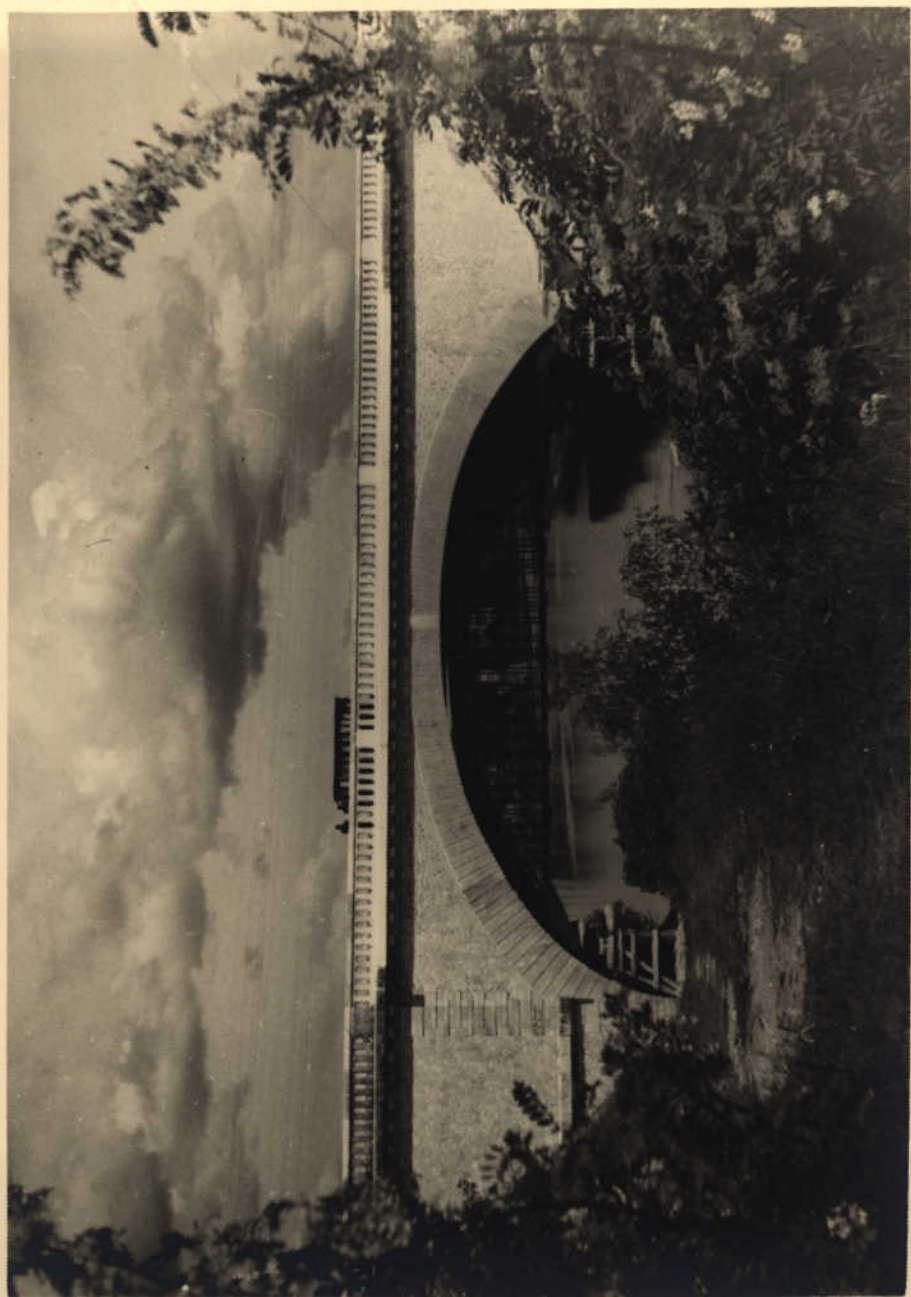

Pont de S^r Foy la grande

Avril 46

629.3.1

X

Vue aval de l'arche N°1 reconstituée -

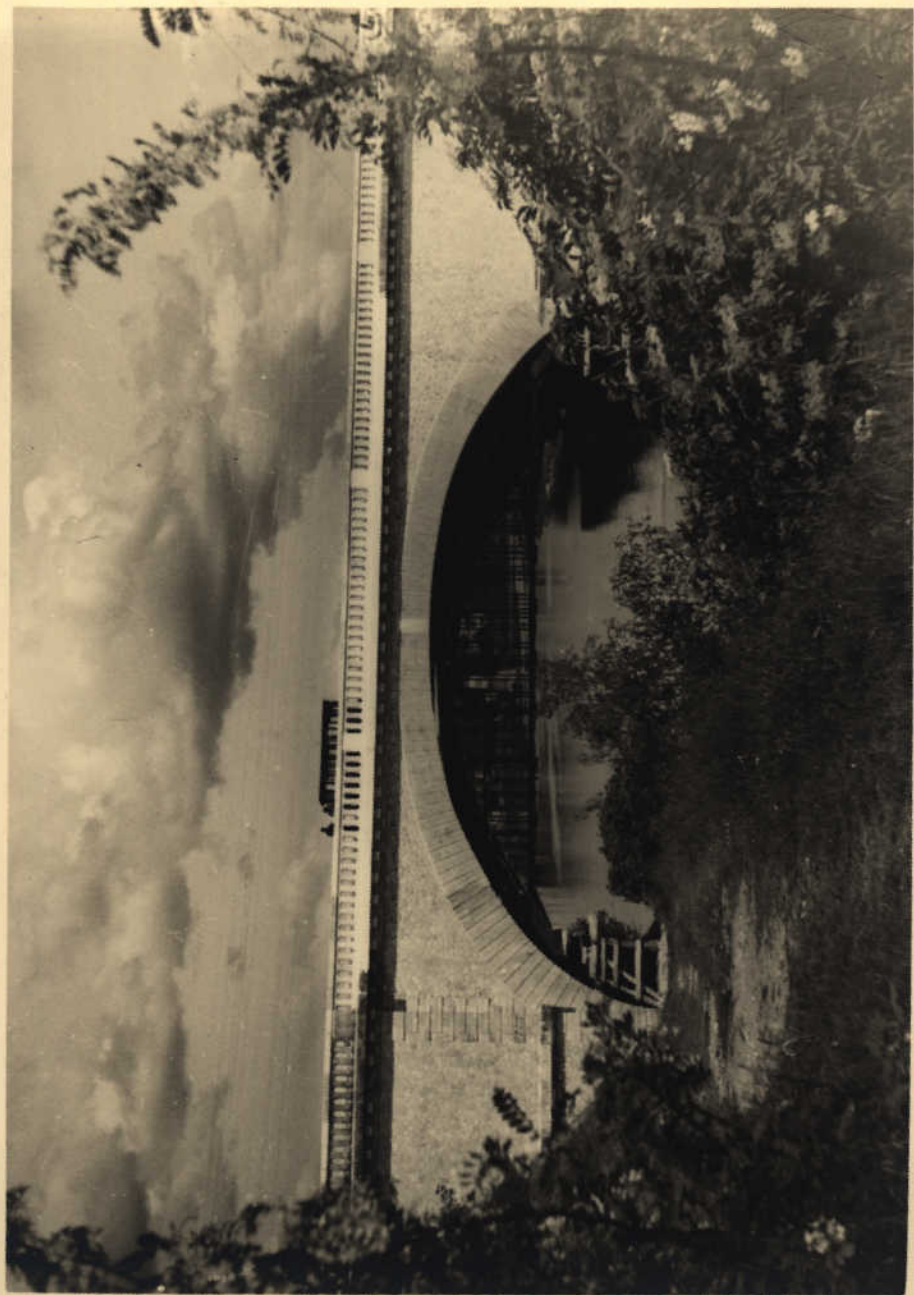

Pont de S^rFoy la Grande

629.3.1

Avril 46

X

Vue aval de l'arche N° 1 reconstruite.

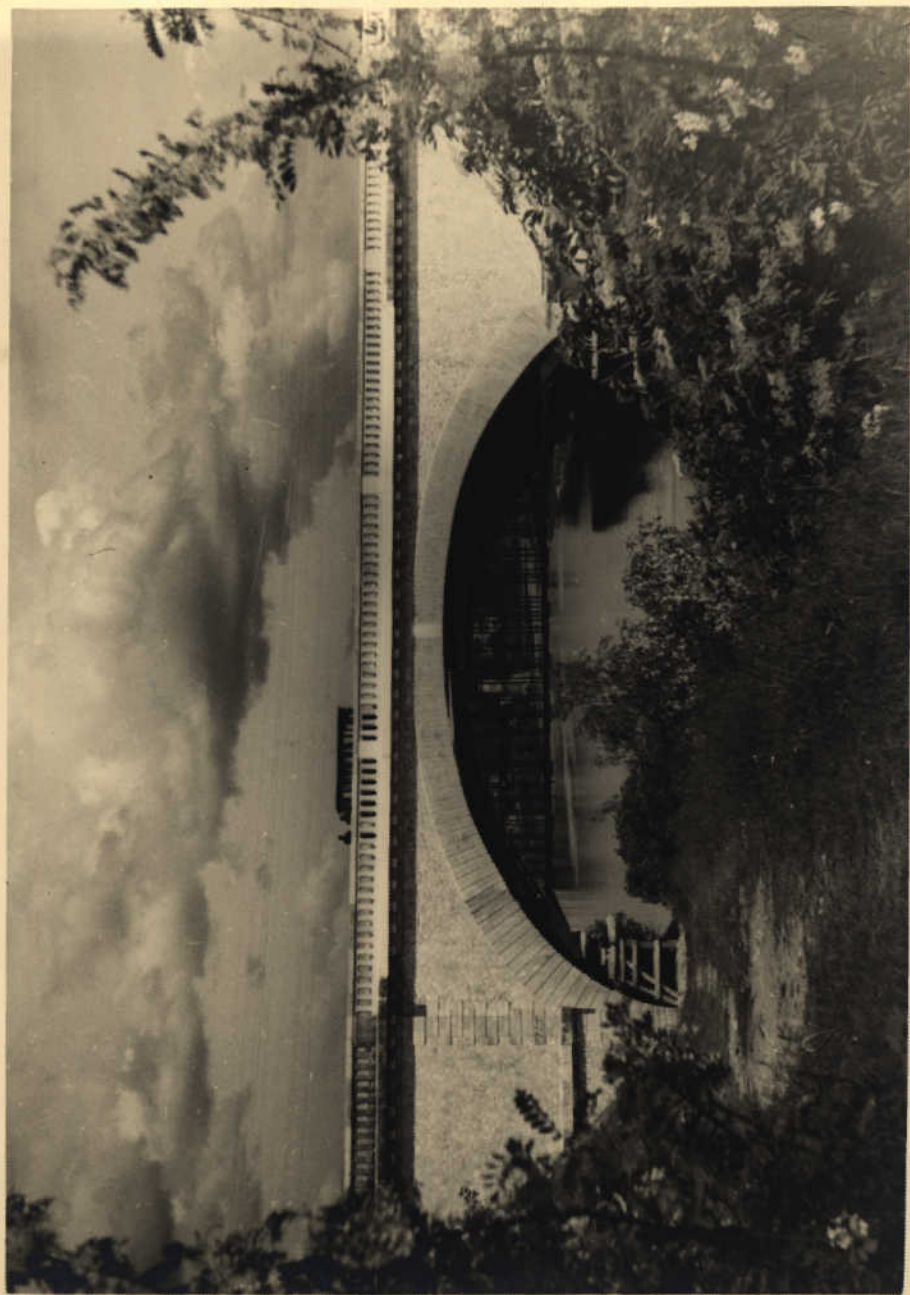

629.3-1

Pont de St Foy la Grande.

Avril 18

X

Une avarie de l'axe N°1 recroûtée -



629.3.1

Pont de St Foy la Grand

April 46

X

Vue aval de l'ouvrage, vers Le Buisson -



629 - 3.1. Pont de ~~S^t André~~ de Cubzac

Avril 46

X
Vue aval de l'ouvrage, vers Le Buisson -

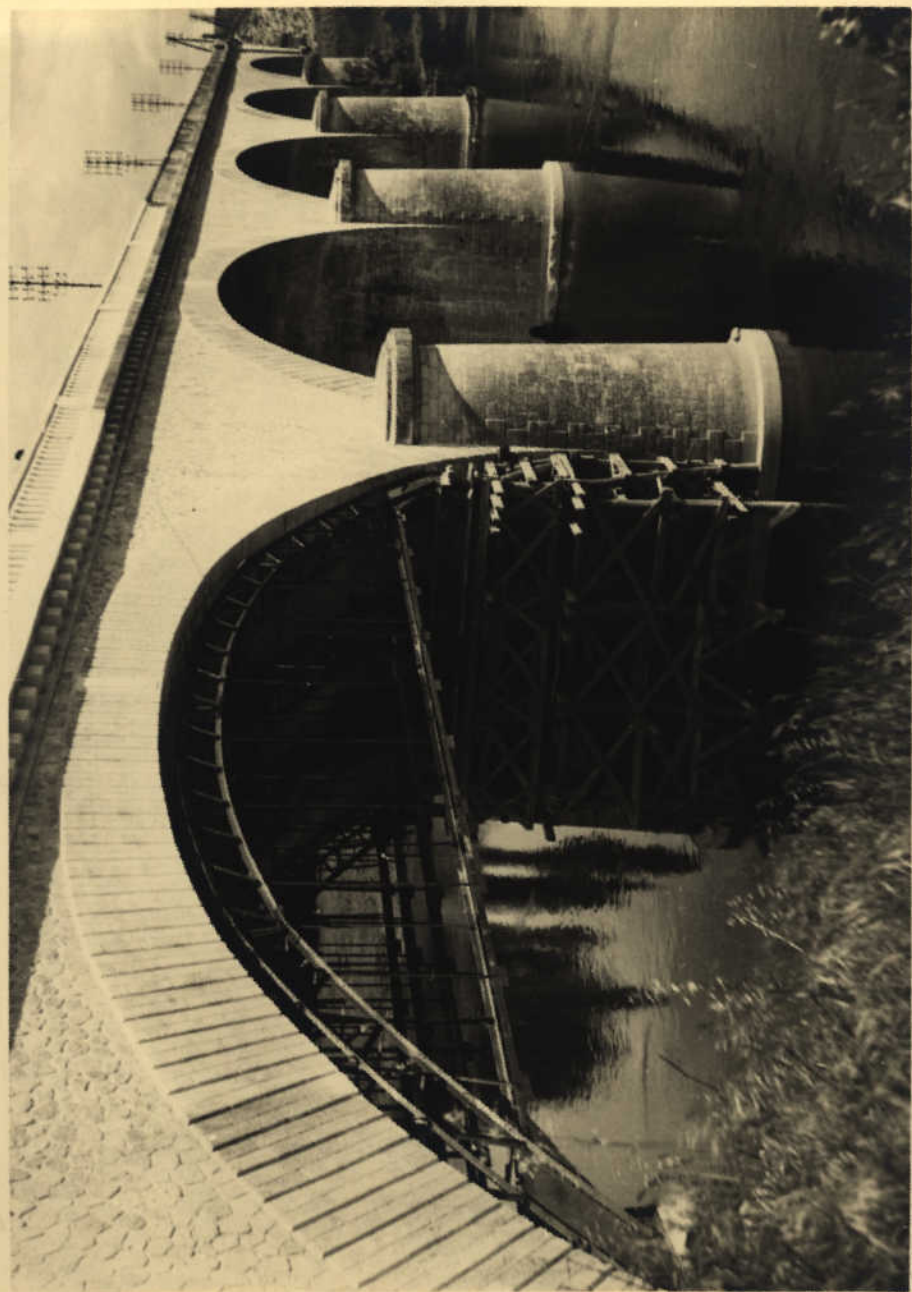

Pont de S^r Foy la Grande.

Avril 46

629.3.1.

X

Due aval de l'ouvrage, vers Le Buisson



16
Pont de S^t André de Cubzac.

Aout 46

629.3.1.

X

Vue aval de l'ouvrage, vers Le Buisson -