

(10) Ligne Grébois-Bordeaux

AQUEDUC de la Lumière

(sans PK)

10 décembre 1944

n° 1
(2 photos)

n° 2
(2 photos)

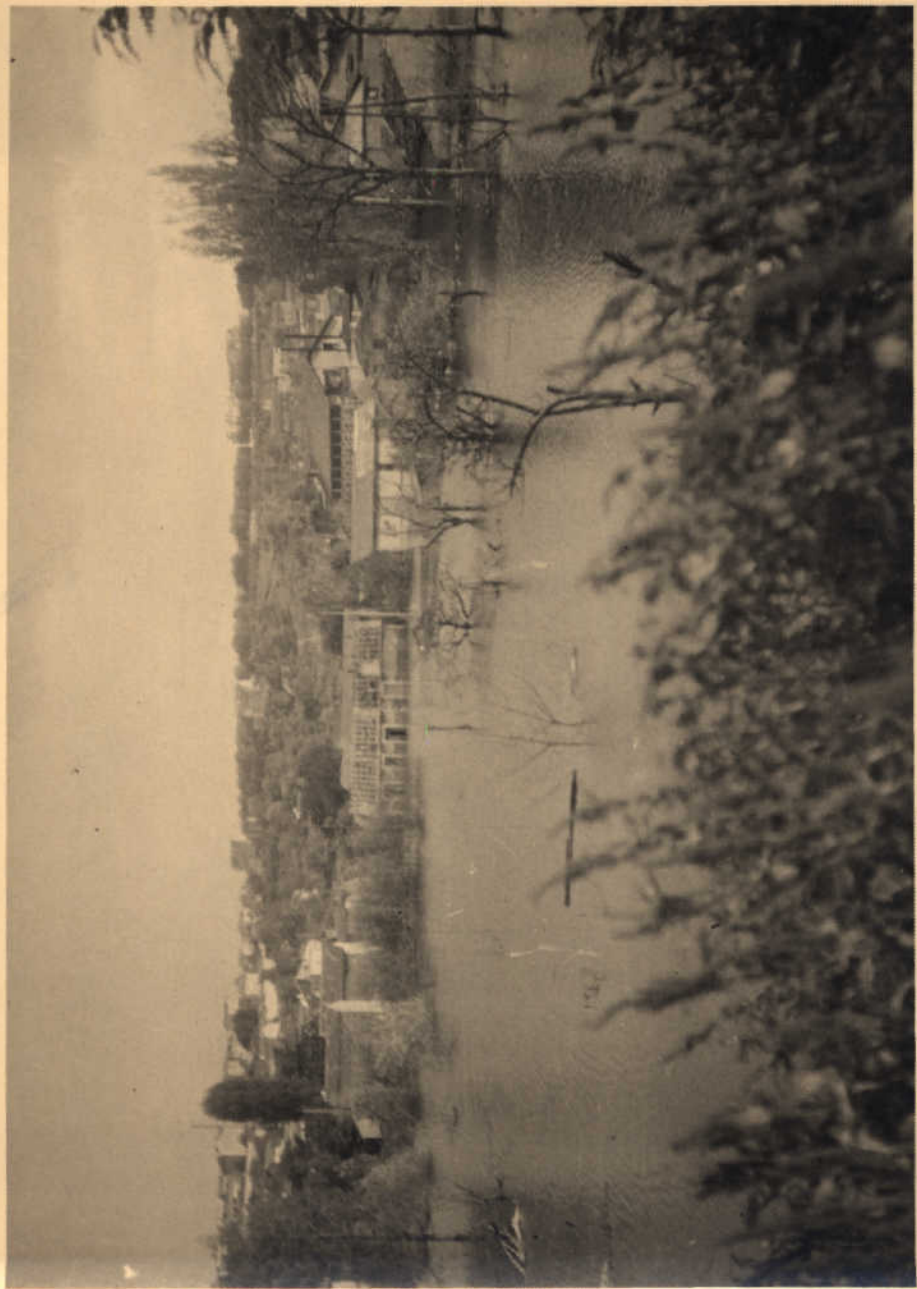

570-3-10

N:1

10-12-44

LIGNE DE TOURS à BORDEAUX

ANGOULEME

Aqueduc de la Vimière

Vue des inondations provoquées par la destruction de l'aqueduc de la Vimière.-

Vue prise de la limite extérieure de l'emprise des chemins de fer économiques des Charentes vers le chemin de Peupatry à la Madeleine.



570-3-10

N:1

10-12-44

LIGNE DE TOURS à BORDEAUX

ANGOULEME

Aqueduc de la Vimière

Vue des inondations provoquées par la destruction de l'aqueduc de la Vimière.-

Vue prise de la limite extérieure de l'emprise des chemins de fer économiques des Charentes vers le chemin de Peupatry à la Madeleine



570-3-10

N° 2

10-12-44

LIGNE DE TOURS à BORDEAUX

ANGOULEME

Aqueduc de la Vimière

Vue des inondations provoquées par la destruction de l'aqueduc.-

Vue vers Paris à un point situé dans la rue des Chaix à 20 m. de la rue de la Grand Tour.-



570-3-10

N° 2

10-12-44

LIGNE DE TOURS À BORDEAUX

ANGOULEME

Aqueduc de la Vimière

Vue des inondations provoquées par la destruction de l'aqueduc.-
Vue vers Paris à un point situé dans la rue des Chaix à 20 m. de
la rue de la Grand Tour.-

10 décembre 1944

n^e 3

n^e 4
(2 photos)



570-3-10

N:3

10-12-44

LIGNE DE TOURS À BORDEAUX

ANGOULEME

Aqueduc de la Vimière

Vue des inondations provoquées par la destruction de l'aqueduc.-

Vue vers Bordeaux d'un pont situé dans la rue des Sources à
110 m. de la rue de la Grand'Tour.-

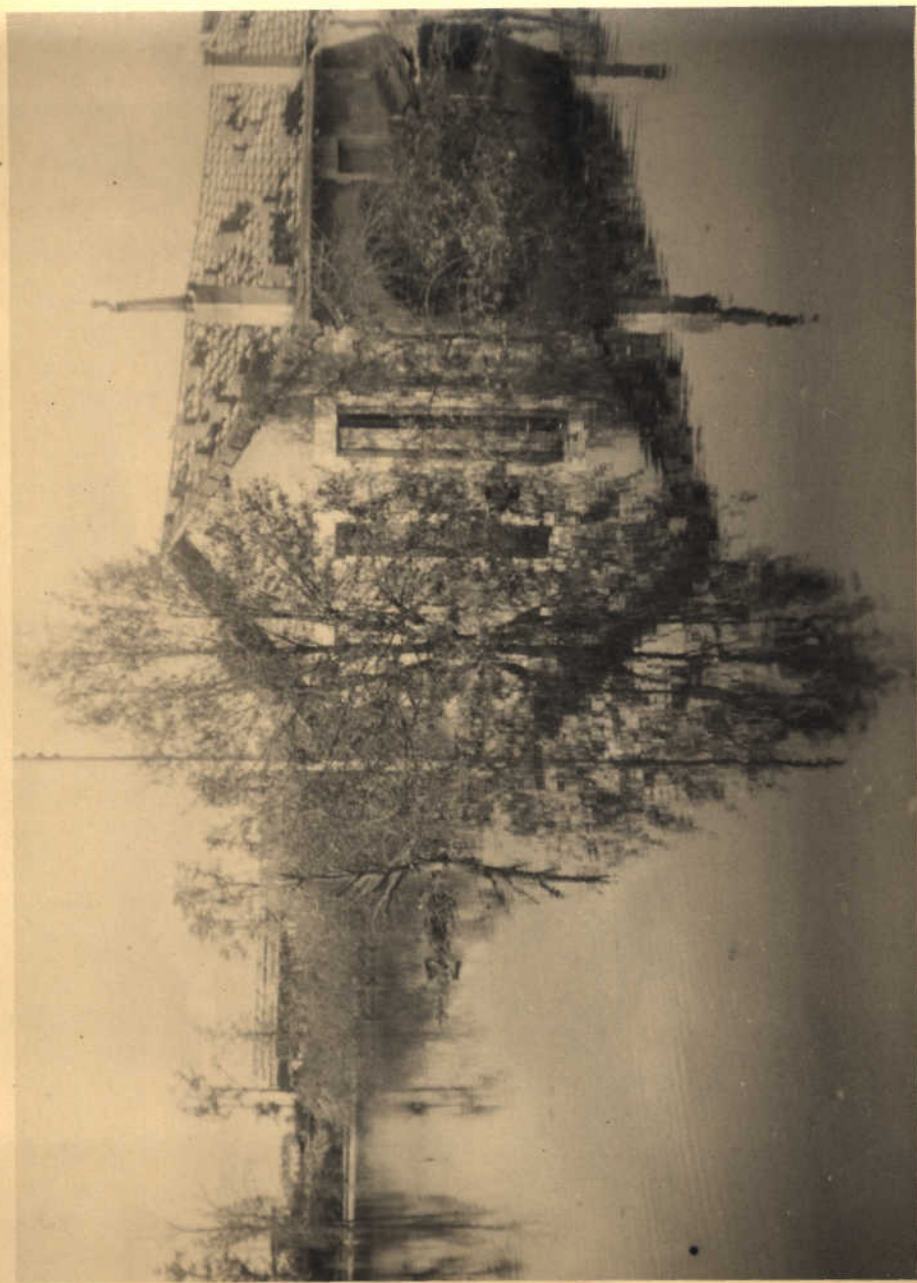

570-3-10

N° 4

10-12-44

LIGNE DE TOURS À BORDEAUX

ANGOULEME

Aqueduc de la Vimière

Vue des inondations provoquées par la destruction de l'aqueduc.-

Vue vers Paris d'un pont situé dans la rue des Sources à 50 m.
de la rue de la Grand-Tour.-

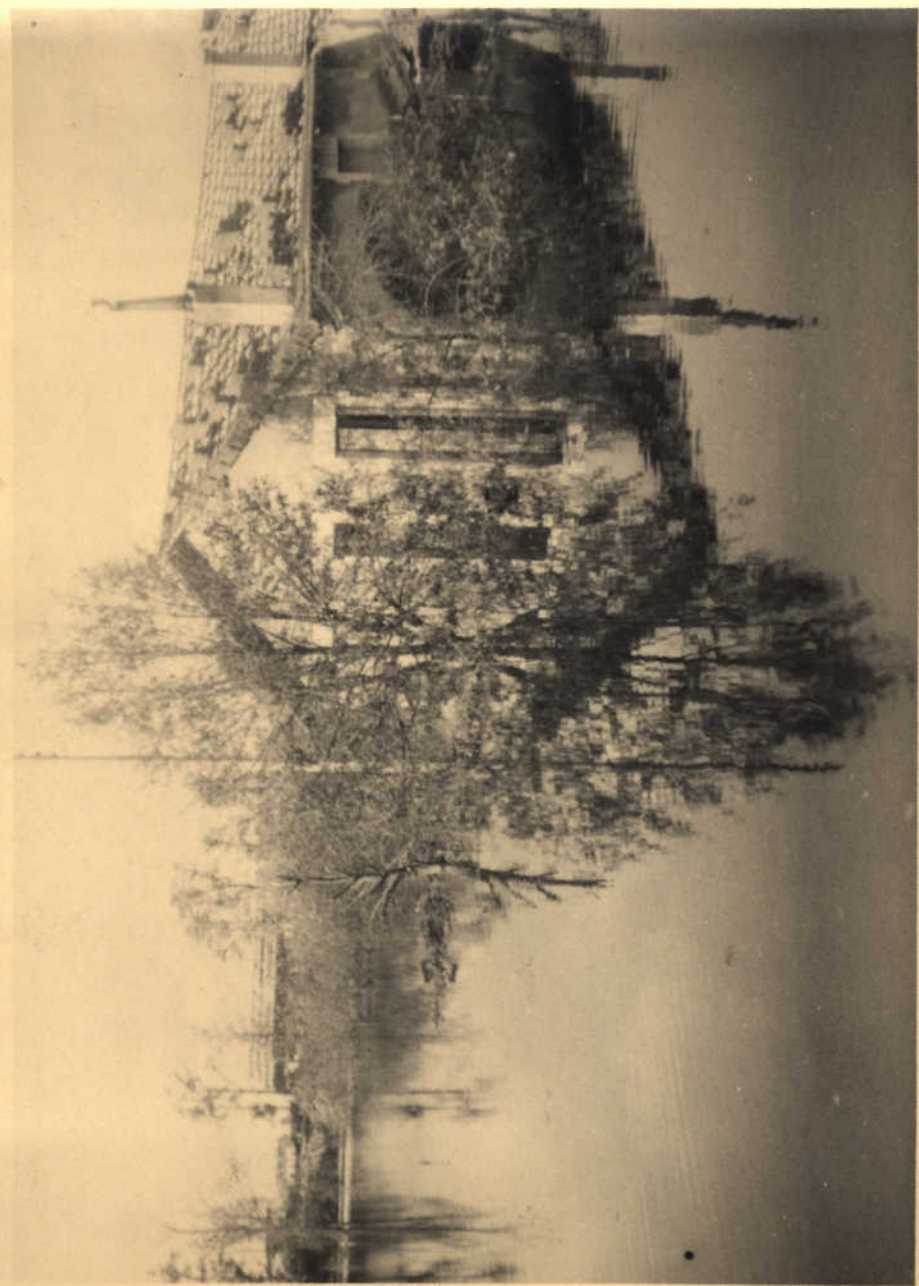

570-3-10

N:4

10-12-44

LIGNE DE TOURS à BORDEAUX

ANGOULEME

Aqueduc de la Vimière

Vue des inondations provoquées par la destruction de l'aqueduc
Vue vers Paris d'un pont situé dans la rue des Sources à 50 m.
de la rue de la Grand-Tour.-

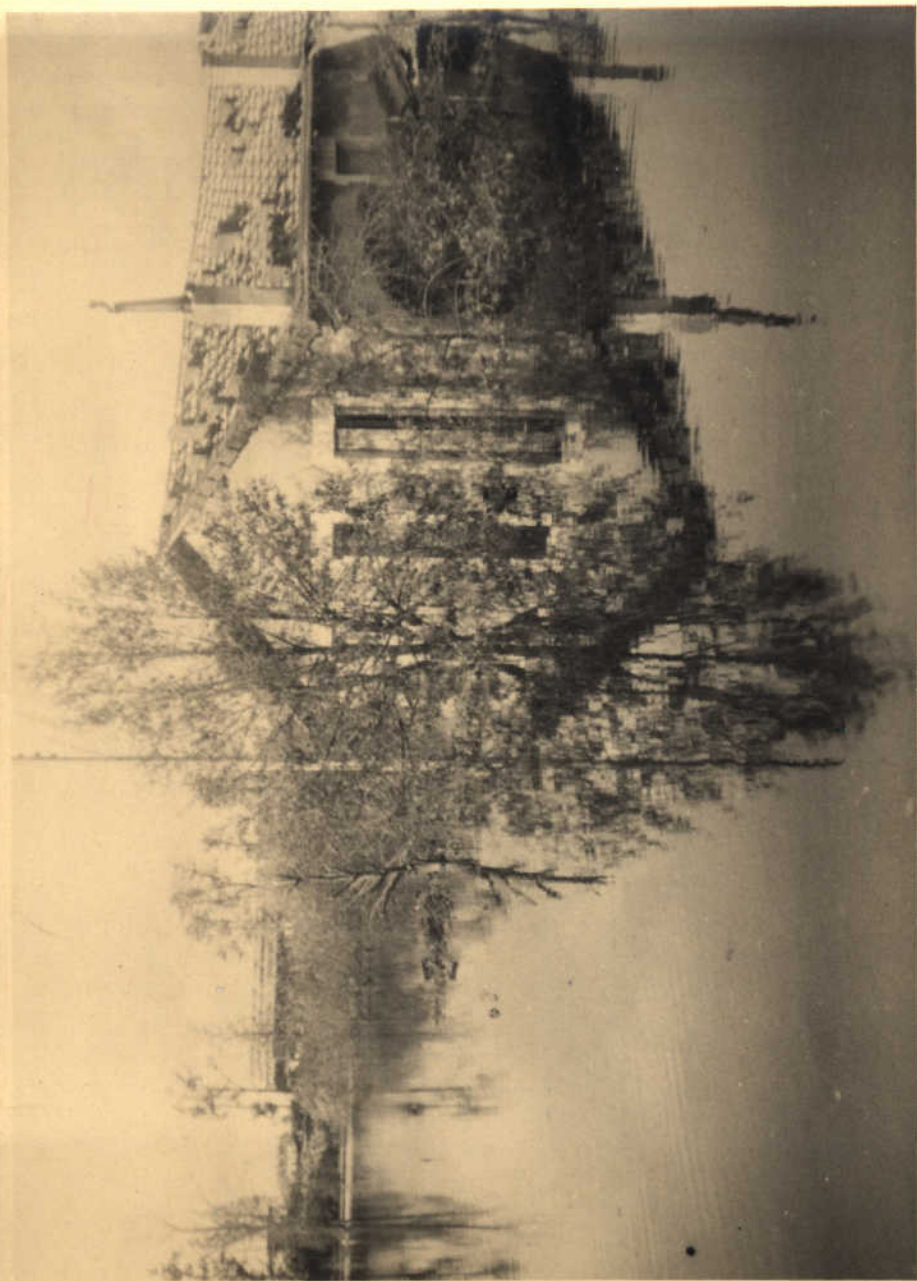

570-3-10

N:4

10-12-44

LIGNE DE TOURS à BORDEAUX

—
ANGOULEME

—
Aqueduc de la Vimière
—

Vue des inondations provoquées par la destruction de l'aqueduc
Vue vers Paris d'un pont situé dans la rue des Sources à 50 m.
de la rue de la Grand-Tour.-
—

10 décembre 1944

m^e S
(2 photos)



570-3-10

D.2

10-12-44

LIGNE DE TOURS à BORDEAUX

ANGOULEME

Aqueduc de la Vimière

Vue de la fouille en cours entre les voies I4
et I6 de la gare Etat.-



570-3-10

D.2

10-12-44

LIGNE DE TOURS à BORDEAUX

ANGOULEME

Aqueduc de la Vimière

Vue de la fouille en cours entre les voies I4
et I6 de la gare Etat.-

10 décembre 1964

no 6
(2 photos)



570-3-10

B.2

10-12-44

6

LIGNE DE TOURS à BORDEAUX

ANGOULEME

Aqueduc de la Vimièrre

Fouilles en cours d'exécution entre la halle
(gare Etat) et l'avenue Gambetta.-

Vue prise des abords de la halle (gare Etat)
vers l'avenue Gambetta.-



570-3-10

B.2

10-12-44

LIGNE DE TOURS à BORDEAUX

ANGOULEME

V Aqueduc de la Vimièrre

Fouilles en cours d'exécution entre la halle
(gare Etat) et l'avenue Gambetta.-

Vue prise des abords de la halle (gare Etat)
vers l'avenue Gambetta.-

10 décembre 1944

m² 7



570-3-10

B.1

30-12-44

LIGNE DE TOURS à BORDEAUX

ANGOULEME

Aqueduc de la Vimière

Fouilles en cours d'exécution entre la halle
(gare Etat et l'avenue Gambetta).-
Vue prise des abords de la halle (gare Etat)
vers l'avenue Gambetta.-

10 décembre 1944

n^e 8
(2 photos)

n^e 9



570.3.10

DE.1

30-12-44

LIGNE DE TOURS à BORDEAUX

ANGOULEME

Aqueduc de la Vimière

~~Au second plan la fouille~~

Vue de la fouille en cours entre les voies I4 et I6 de la gare Etat
Au second plan vue de la fouille aux abords de la voie I8 (GareEtat)



570-3-10

DE.1

30-12-44

LIGNE DE TOURS À BORDEAUX

ANGOULEME

Aqueduc de la Vimière
Au second plan la fouille E

Vue de la fouille en cours entre les voies I4 et I6 de la gare Etat
Au second plan vue de la fouille aux abords de la voie I8 (Gare Etat



570-3-10

ED.1

30-12-44

LIGNE DE TOURS à BORDEAUX

ANGOULEME

Au second plan la fouille D

Aqueduc de la Vimière

Fouille en cours d'exécution aux abords de la voie I8 (Gare Etat)
Au second plan vue de la fouille en cours entre voies I4 et I6
(gare Etat)