

Domaine Privé. 9^e Tranche.

IP. 407.

Chaulnes.

4^e Area

—
Amiens
—

Maison, Route de Hallu.

Chaulnes. Route de Hallu. I.P. 407.

Amiens le 2 Juillet 1952

Monsieur Petine
Ingénieur Service de la Reconstruction
Paris -

VB N IV

Domages de guerre
cote 6110070
Chaulnes

EXIP 407

Je vous adresse ci-joint, établi en
deux exemplaires le relevé des dépenses de
remise en état des dommages de guerre de
l'immeuble désigné ci-contre -

Le Chef d'Approuvisionnement

[Signature]

M. Meunier

7/7 ad

Région du NORD

COMMUNE de CHAULNES

Service de la Voie
et des BâtimentsImmeubles sis à CHAULNES, Route d'Hallu, acquis
par la S.N.C.F. de la Cie du Nord (Ex IP 407)

Subdivision de la Comptabilité

RELEVÉ DES DEPENSES DE REMISE EN ETAT (DOMMAGES DE GUERRE)

Désignation des pièces	Nature des travaux et fournitures	Montant	Observa- tions
I - Main-d'oeuvre S.N.C.F.			
Flles Répart ^{on} Juil. Août 40		1.050	
75073 Juillet 44		1.086	
59535 Août 44	Remise en état des immeubles	724	
75076 - 44		344	
60769 Sept. 44		851	
52465 Sept. 51	Teinture des planchers neufs	28.620	
	Total "Main-d'oeuvre" ...	32.675	
II - Travaux à l'Entreprise.			
Cde 27 du 3/1/41 -Ent. LECAT	Remise en état des trottoirs	1.935	
Cde 4043 du 9/7/41 Ent. GRIGNON COLAS	Remise en état des closures en B.A.....	5.000	
Cde 5211 du 11/9/41 Ent. GRIGNON COLAS		6.630	
Cde 1039 du 18/7/44 Entreprise LEMAIRE DEBRAY	Travaux de couverture	4.447	
Cde 62 du 10/8/44 Entreprise LEMAIRE DEBRAY	-d°-	1.143	
Cde 1064 du 21/7/44 Entreprise LEMAIRE DEBRAY	-d°-	1.062	
Cde 2950 du 7/11/45 Entreprise FERREIRA	Travaux de peinture (logements VERGNES et GROUZET)	34.910	
Cde 3489 du 23/11/45 Entreprise CAMUS.	Travaux divers de menuiserie (logements GROUZET, VERGNES, FINAZ, BRIQUET, LOUIS)	5.330	
Cde 1911 du 18/8/45 Entreprise FERREIRA	Travaux de peinture (logement BRIQUET)	5.155	
Cde 2915 du 6/11/45 Entreprise GRIGNON COLAS	Travaux de plâtrerie	8.508	
	A reporter...	74.120	

Cde 2574 du 12/6/46	Report..	74.120
Entreprise CAMUS	Travaux divers	7.976
	de menuiserie	
Cdes 1683 du 17/4/46 et 4224 du 23/10/46 (Ent. GRIGNON COLAS)	Travaux de plâtrerie	19.749
Cde 5295 du 17/12/46	Travaux de peinture	41.150
Entreprise DARRAS	(logement BRIQUET)	
Cde 5302 du 17/12/46	Travaux de peinture	38.890
Entreprise DARRAS	(logement LOUIS)	
TOTAL "Travaux à l'Entreprise"		181.885

III - FOURNITURES

Cde 593 du 18/9/40 - FONTAINE	Quincaillerie	203
Cde 989 du 26/12/40 - PANIAGUA	Verre à vitres	1.696
Cde 277 du 28/3/41 BOURRY	Plâtre	340
Cde 4442 du 5/8/41		
Etablissements MORIN	Clôture en béton	20.000
Cde 1006 du 12/7/44		
Entreprise LAFFILEZ	Verre et mastic	6.454
Cde 95 du 26/12/44 - Clouteries et Tréfileries du Nord	Pointes	106
Cde 1670 du 18/7/45 - LESOURD	Quincaillerie	82
Cde 1787 du 6/8/45		
Comptoir Tuillier du Nord	Tuiles et faitières	5.735
Cde 3840 du 8/12/45		
Entreprise LAFFILEZ	Verre et mastic	14.411
Cde 3336 du 8/8/46 - LESOURD	Quincaillerie	6.324
Cde 1765 du 18/4/46		
Etablissements MORIN	Clôture	5.102
OE 1/28 au 10/10/51		
Etab lissements VROONE	Teintecire pour parquets	1.478
OE 1/36 du 19/11/51 - LESOURD	Papiers tenture	5.300
TOTAL "Fournitures"		67.231

IV - TRANSPORTS

Majoration "ad valorem" pour transports de:		
Clôture : 2 % sur 5.102 =	102	
Tuiles: 2% sur 5735 =	115	
Teintecire	26	243
TOTAL "Transports "		243

V - DIVERS

Mémoire 1104 6/46
LAMETTE
V.1341 n°301 8/51

Etablissement de constat de dommages	420
Remboursement à la Cie du Nord de dépenses faites avant acquisition de l'immeuble:	
Réparation provisoire à toiture	449
TOTAL "DIVERS "	869

- RECAPITULATION -

I - Main-d'oeuvre S.N.C.F.	32.675
II - Travaux à l'Entreprise	181.885
III - Fournitures	67.231
IV - Transports	243
V - Divers	869
Montant du relevé	282.903

Le présent relevé se montant à la somme de : DEUX CENT QUATRE VINGT DEUX MILLE NEUF CENT TROIS Francs est certifié exact et conforme aux écritures de la S.N.C.F. (Région Nord) par l'Inspecteur Principal, Chef de la Comptabilité VB soussigné, qui certifie, en outre, que les factures mentionnées dans le présent relevé ont été acquittées à ce jour aux Entrepreneurs intéressés.

Paris, le 26 Juin 1952.

Roual

Immeubles sis à CHAULNES, Route d'Hallu, acquis
par la S.N.C.F. de la Gie du Nord (Ex IP 407)

RELEVÉ DES DEPENSES DE REMISE EN ETAT (DOMMAGES DE GUERRE)

Désignation des pièces	Nature des travaux et fournitures	Montant	Observa- tions
I - Main-d'oeuvre S.N.C.F.			
Flles Répart ^{on} Juil. Août 40	Remise en état des immeubles	1.050	
75073 Juillet 44		1.086	
59535 Août 44		724	
75076 - 44		344	
60769 Sept. 44		851	
52465 Sept. 51	Teinture des planchers neufs	28.620	
	Total "Main-d'oeuvre" ...	32.675	
II - Travaux à l'Entreprise.			
Cde 27 du 3/1/41 -Ent. LECAT	Remise en état des trottoirs	1.935	
Cde 4043 du 9/7/41 Ent. GRIGNON COLAS	Remise en état des closures en B.A.....	5.000	
Cde 5211 du 11/9/41 Ent. GRIGNON COLAS	Remise en état des bâtimens, logemens et murs de soutènem ^t	6.630	
Cde 1039 du 18/7/44 Entreprise LEMAIRE DEBRAY	Travaux de couverture	4.447	
Cde 62 du 10/8/44 Entreprise LEMAIRE DEBRAY	-d°-	1.143	
Cde 1064 du 21/7/44 Entreprise LEMAIRE DEBRAY	-d°-	1.062	
Cde 2950 du 7/11/45 Entreprise FERREIRA	Travaux de peinture (logemens VERGNES et GROUZET)	34.910	
Cde 3489 du 23/11/45 Entreprise CAMUS.	Travaux divers de menuiserie (logemens GROUZET, VERGNES, FINAZ, BRIQUET, LOUIS)	5.330	
Cde 1911 du 18/8/45 Entreprise FERREIRA	Travaux de peinture (logement BRIQUET)	5.155	
Cde 2915 du 6/11/45 Entreprise GRIGNON COLAS	Travaux de plâtrerie	8.508	
	A reporter...	74.120	

Cde 12574 du 12/6/46 Entreprise CAMUS	Report..	74.120
	Travaux divers de menuiserie	7.976
Cdes 1683 du 17/4/46 et 4224 du 23/10/46 Ent. GRIGNON COLAS	Travaux de plâtrerie	19.749
Cde 5295 du 17/12/46 Entreprise DARRAS	Travaux de peinture (logement BRIQUET)	41.150
Cde 5302 du 17/12/46 Entreprise DARRAS	Travaux de peinture (logement LOUIS)	38.890
	TOTAL "Travaux à l'Entreprise"	181.885
III - FOURNITURES		
Cde 593 du 18/9/40 - FONTAINE	Quincaillerie	203
Cde 989 du 26/12/40 - PANIAGUA	Verre à vitres	1.696
Cde 277 du 28/3/41 BOURRY	Plâtre	340
Cde 4442 du 5/8/41 Etablissements MORIN	Clôture en béton	20.000
Cde 1006 du 12/7/44 Entreprise LAFFILEZ	Verre et mastic	6.454
Cde 95 du 26/12/44 - Clouteries et Tréfileries du Nord	Pointes	106
Cde 1670 du 18/7/45 - LESOURD	Quincaillerie	82
Cde 1787 du 6/8/45 Comptoir Tuilier du Nord	Tuiles et faitières	5.735
Cde 3840 du 8/12/45 Entreprise LAFFILEZ	Verre et mastic	14.411
Cde 3336 du 8/8/46 - LESOURD	Quincaillerie	6.324
Cde 1765 du 18/4/46 Etablissements MORIN	Clôture	5.102
OE 1/28 au 10/10/51 Etab lissements VROONE	Teintecire pour parquets	1.478
OE 1/36 du 19/11/51 - LESOURD	Papiers tenture	5.300
	TOTAL "Fournitures" ..	67.231
IV - TRANSPORTS		
	Majoration "ad valorem" pour transports de:	
	Clôture : 2 % sur 5.102 =	102
	Tuiles : 2% sur 5735 =	115
	Teintecire	26
		243
	TOTAL "Transports "	243

V - DIVERS

Mémoire 1104 6/46
LAMETTE

V.1341 n°301 8/51

Report ...	
Etablissement de constat de dommages	420
Remboursement à la Cie du Nord de dépenses faites avant acquisition de l'im- meuble	
Réparation provisoire à toiture	449
TOTAL "DIVERS " .	869

- RECAPITULATION -

I - Main-d'oeuvre S.N.C.F.	32.675
II - Travaux à l'Entreprise	181.885
III - Fournitures	67.231
IV - Transports	243
V - Divers	869

Montant du relevé 282.903

Le présent relevé se montant à la somme de : DEUX CENT QUATRE VINGT DEUX MILLE NEUF CENT TROIS Francs est certifié exact et conforme aux écritures de la S.N.C.F. (Région Nord) par l'Inspecteur Principal, Chef de la Comptabilité VB soussigné, qui certifie, en outre, que les factures mentionnées dans le présent relevé ont été acquittées à ce jour aux Entrepreneurs intéressés.

Paris, le 26 Juin 1952.

Rue

IP 407

COMPAGNIE DU CHEMIN DE FER DU NORD

27, Avenue Bosquet PARIS (7°)

-:-:-

ETAT des dépenses consécutives aux dommages de guerre
subis par l'immeuble situé à CHAULNES, Route d'Hallu.

Travaux

I945 - Débit S.N.C.F. (Avril)

529,80
=====

Pièce jointe

Un récépissé de la déclaration de sinistre enregistré
au M.R.U. sous le n° I6.309.

et 2 procès-verbaux de constat

*constats établis et remis
à la S.N.C.F.*

RÉPUBLIQUE FRANÇAISE.

MINISTÈRE
DE LA RECONSTRUCTION
ET DE L'URBANISME.

N° 16.309
(À porter par le service.)

7 P 407

(1) La qualification d'immeuble d'habitation résulte de la déclaration produite; elle n'engage pas l'Administration quant aux textes applicables à l'immeuble.

3/

ACCUSÉ DE RECEPTION

d'une déclaration de sinistre d'un immeuble d'habitation (1).

Nom du propriétaire : COMPAGNIE DU CHEMIN
Prénoms : DE FER DU NORD
Immeuble sis rue Route d Hallu, n° ,
à CHAULNES (département de Somme).

Le délégué départemental
du Ministère de la Reconstruction et de l'Urbanisme,

Cachet.



CONSTAT

L'An mil neuf cent quarante cinq le *sept*
décembre,

A la demande de la Société Nationale des Chemins de fer français dont le siège est à Paris 88 rue Saint Lazare, laquelle par l'organe de son Chef de District à Chaulnes m'a requis de me transporter en sa citée ouvrière à Chaulnes route de Hallu à l'effet de constater l'origine et la matérialité des dommages causés à un de ses logements par faits de guerre.

Dégérent à cette réquisition

Je Gérard LAMETTE Huissier près le tribunal Civil de Péronne demeurant à Chaulnes soussigné

Me suis transporté à Chaulnes route de Hallu devant un pavillon d'habitation construit en dur appartenant à la société requérante et actuellement occupé par M.M. LOUIS et VERGNES et ai constaté que les dommages ci après relatés sont la conséquence des bombardements successifs de la gare de Chaulnes par l'aviation alliée notamment en juin et Juillet 1944.

LOGEMENT LOUIS: Couverture, 12 mètres carrés détruits. Plafond plâtres détruit sur 6 m² 50, cloison plâtre détruite sur 1 m² 6, fenêtre cuisine soufflée, porte d'entrée soufflée, une fenêtre et une tablette chambre cassées, une porte W C soufflée vitrerie: 4 m² brisés.

LOGEMENT VERGNES: Couverture soufflée 10 m² détruits, porte entrée: soufflée, plafond plâtre chambre 1 m² 50 détruit, vitrerie 3 m² détruits Dallage en ciment détruit sur 0 m² 5. Cloison plâtre détruite sur 2 m² 2.

De tout quoi j'ai dressé le présent procès verbal de constat pour servir et valoir ce que de droit.

Cout: Deux cent dix francs.



Lamette

Cout
Cout 10
Amort. 50
P. V. 150
Cout 20
210

Enregistré à Chautau le dix sept décembre 1945
p: 53 C: 1 Recu: Trente francs.

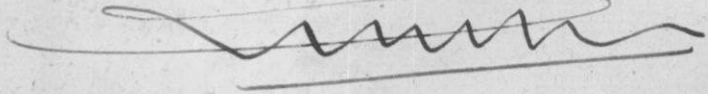

Copie

CONSTAT

L'An mil neuf cent quarante cinq le sept
décembre

A la demande de la Société Nationale des
Chemin de fer français dont le siège est à Paris
38 rue Saint Lazare, laquelle par l'organe de son
Chef de District à Chaumes m'a requis de me trans-
porter en sa citée ouvrière à Chaumes route de
Hallu à l'effet de constater l'origine et la maté-
rialité des dommages causés à un de ses logements
par faits de guerre.

Référent à cette réquisition

Je Gérard LAMETTE Huissier près le tribunal
Civil de Péronne demeurant à Chaumes soussigné

Me suis transporté à Chaumes route de Hallu
devant un pavillon d'habitation construit en dur
appartenant à la société requérante et actuellement
occupé par M.M. LOUIS et VERGNES et ai constaté
que les dommages ci après relatés sont la consé-
quence des bombardements successifs de la gare de Chaumes
par l'aviation alliée notamment en juin et juillet
1944.

LOGEMENT LOUIS: Couverture, 12 mètres carrés
détruits. Plafond plâtre détruit sur 6 m2 50,
cloison plâtre détruite sur 1 m2 6, fenêtre cuis-
soufflée, porte d'entrée soufflée, une fenêtre et
une tablette chambre cassées, une porte W C souff-
vitrerie: 4 m2 brisés.

LOGEMENT VERGNES: Couverture soufflée 10 m2
détruits, porte entrée: soufflée, plafond plâtre
chambre 1 m2 50 détruit, vitrerie 3 m2 détruits
Dallage en ciment détruit sur 6 m2 5. Cloison pla-
détruite sur 2 m2 2.

De tout quoi j'ai dressé le présent procès ve-
bal de constat pour servir et valoir ce que de dr-

Cout: Deux cent dix fr. signé: Lamette

Enregistré à Chaumes le 17 décembre 1945 f. 53. C.A

Reçu: deux francs signé: Lamette

Tout copie conforme. Lamette

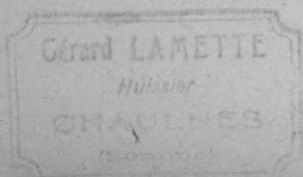

CONSTAT.

L'An mil neuf cent quarante cinq le sept décembre

A la demande de la Société Nationale des Chemins de fer français dont le siège est à Paris, 88, rue Saint Lazare.

Laquelle par l'organe de son Chef de District à Chaulnes m'a requis de me transporter en sa cité ouvrière à Chaulnes route de Hallu à l'effet de constater l'origine et la matérialité de dommages causés à un de ses logements, par faits de guerre.

Déférent à cette réquisition

Je Gérard LAMETTE Huissier près le tribunal civil de Péronne demeurant à Chaulnes soussigné

Me suis transporté à Chaulnes route de Hallu devant un pavillon d'habitation construit en dur appartenant à la société requérante et actuellement occupé par M.M. BRIQUET et HADENGUE et ai constaté que les dommages ci après relatés sont la conséquence des bombardements successifs de la gare de Chaulnes par l'aviation alliée notamment en juin et juillet 1944.

LOGEMENT BRIQUET: Couverture soufflée, 11 m2 détruits. Bati de la porte d'entrée soufflé. Plafond platre 25 m2 détruits. Vitrierie 4 m2 détruits. Une porte soufflée, Un volet soufflé.

LOGEMENT HADENGUE: Couverture soufflée 6 m2 détruits. Plafond platre 6 m2 détruits, Vitrierie 4 m2 détruits. Une fenêtre soufflée. Une porte soufflée.

De tout quoi j'ai dressé le présent procès verbal pour servir et valoir ce que de droit.

Cout: Deux cent dix francs.

Lamette



Cout
Lamette 10
Bureau 50
P.V. 150
Cofu 20
210

300

Emergence - Chantier le dix sept decembre 1948
f: 52 C: 40 Reçu: trente francs

~~~~~



## CONSTAT.

-----

Copie

L'An mil neuf cent quarante cinq le *dix-sept*  
*décembre*

A la demande de la Société Nationale des Chemins de fer français dont le siège est à Paris, 33, rue Saint Lazare.

Laquelle par l'organe de son Chef de District à Chaumes m'a requis de me transporter en sa cité ouvrière à Chaumes route de Hallu à l'effet de constater l'origine et la matérialité de dommages causés à un de ses logements, par faits de guerre.

Déférent à cette réquisition

Je Gérard LAMETTE Huissier près le tribunal civil de Péronne demeurant à Chaumes soussigné

Me suis transporté à Chaumes route de Hallu devant un pavillon d'habitation construit en dur appartenant à la société requérante et actuellement occupé par M.M. BRIQUET et HADENGUE et ai constaté que les dommages ci après relatés sont la conséquence des bombardements successifs de la gare de Chaumes par l'aviation alliée notamment en juin et juillet 1944.

LOGEMENT BRIQUET: Couverture soufflée, 10 m2 détruits. Bati de la porte d'entrée soufflé. Plafond plâtre 25 m2 détruits. Vitrierie 4 m. détruits. Une porte soufflée, Un volet soufflé.

LOGEMENT HADENGUE: Couverture soufflée 6 m2 détruits. Plafond plâtre 6 m2 détruits, Vitrierie 4 m2 détruits. Une fenêtre soufflée. Une porte soufflée.

De tout quoi j'ai dressé le présent procès verbal pour servir et valoir ce que de droit.

Cout: Deux cent dix francs. Lamette.

*Enregistré à Chaumes le 17 Décembre 1945. f. 53 case 40*  
*Recu: cent francs. signé: Lamette.*

*Pour copie conforme.*

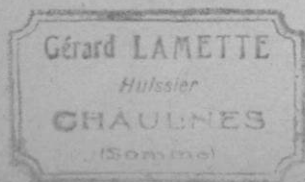

*Lamette*