

Beaumont Voise

3, rue Gambetta

Héritiers - Boullant

D
100. I. 80A

Paris, le 16 janvier 1951

Dommages de guerre

Beaumont

Immeuble 3 rue Gambetta

Monsieur Tetris,

18 JAN 1951

Je vous adresse, ci-joint, en double
exemplaire, le relevé des dépenses de
remise en état des dommages de guerre
subis par l'immeuble sis 3 rue Gambetta
à Beaumont.

/ L'Ingénieur Principal de la Voie

[Signature]

N.B. Aucun honoraire d'architecte n'a été
spécialement réglé au titre de ces travaux

Immeuble sis : 3 rue Gambetta -

acquis par la S.N.C.F. de M^{me} V^{ve} Boulant suivant D.M. du 17.11.45

Relevé des dépenses de remise en état des dommages de guerre

| Désignation des pièces | Désignation des travaux effectués | Montant | Observations |
|--|--|-----------------|--------------|
| 1^{er} Main d'œuvre S.N.C.F. - | | | |
| Feuilles de répartition | Main d'œuvre pour remise en état du logement (peinture après réparations) | | |
| n° 75.932 Février 1947 | | | |
| 76.421 Mars 1947 | | | |
| 77.093 Avril 1947 | | | |
| 76.303 Juin 1947 | | | |
| 76.348 Juillet 1947 | | | |
| | Total main d'œuvre | 50.106,4 | |
| 2^o Travaux à l'Entreprise - | | | |
| Cde 1066 du 3.1.46 Entreprise Moser | Travaux de terrassement, maçonnerie, carrelage, charpente, menuiserie, serrurerie et couverture | 178.188,- | |
| Cde 10286 du 5.1.46 Entreprise Moser | Travaux de maçonnerie pour remise en état des dépendances | 216.622,- | |
| Cde 1795 du 3.6.46 Entreprise Moser | Travaux de terrassement, maçonnerie pour recons- truction du fond et de l'aile gachée du bâtiment | 142.139,- | |
| Cde 4756 du 31.12.47 Ent ^{re} Moser | Remise en état du carrelage de la cuisine. Écoulement des eaux pluviales et ménagères. Remise en état des platines | 46.500,- | |
| Cde 3781 du 12.9.47 Ent ^{re} Sentier | Travaux de terrassement, maçonnerie, plomberie, chauffage central, canalisation, fontaine et couverture | 94.250,- | |
| Cde 2890 du 17.9.47 Ent ^{re} Euler | Travaux de serrurerie pour remise en état des portes extérieures | 21.737,- | |
| Cde 1591 du 22.5.46 Ent ^{re} Moser | Chargement et déchargement de matériaux | 1.364,- | |
| Cde 6066 du 23.5.46. Ent ^{re} Sanglet | Réparations de menuiseries endommagées | 81.587 | |
| Cde 2929 du 8.10.46. Ent ^{re} Grant | Remise en état des installations d'éclairage électrique | 19.392 | |
| Cde 1573 du 2.6.47. Ent ^{re} Bosson | Travaux de peinture pour appropriation des menuiseries réparées | 2.730 | |
| Cde 3057 du 17.10.46. à Urbanisme électrique à Beaumont | Réinstallation de branchement électrique à reverter | 5.544 | |
| | | 810.020 | |

| | Report | |
|---|--|----------------|
| cd ^e 1591 du 23.5.46 - Ent ^e Moser | Chargement et enlèvement des gravats | 810.020 |
| cd ^e 1801 du 3.6.46 - | | 5.000 |
| cd ^e Royale Belge des Mines | Fourniture de tuyau de plomb pour rampe en état des installations | 3.173 |
| cd ^e 642 du 13.4.47 - Ent ^e Combeaux | Fourniture de peinture | 14.882 |
| cd ^e 802 du 18.3.47 - d ^e - | d ^e papier texture et peinture Ripolin | 5.315 |
| cd ^e 272 du 27.1.47 - d ^e - | d ^e lessive | 1.200 |
| cd ^e 2448 du 25.3.47 - d ^e - | d ^e Blanc gélatinoux | 1.464 |
| cd ^e 2982 du 29.8.47 - d ^e - | d ^e vernis et siccatif | 4.570 |
| cd ^e 4361 du 15.12.47 - Ent ^e Soperit | d ^e Blanc de Meudon | 245 |
| | <u>Total travaux</u> | <u>845.899</u> |

3° Fournitures S.N.C.F. -

| | | |
|--------------------------------|---|-----------------|
| Bulletins Indicatifs : 51 - 91 | Fourniture de bastinges, liteaux, chevrons, madriers & planches | 16.729,2 |
| 99 | d ^e clous | 1.004,3 |
| 220 | d ^e madriers & planches | 24.255,- |
| 1445, 1446, 1447 | d ^e matériel électrique | 8.368,2 |
| 1692 | | |
| Bulletins V. 1190 | d ^e tuyau Everit ϕ 8 | 147 } |
| 385 | " " ϕ 15 | 315 } |
| 384 | | 462 |
| 385 | d ^e 1720 briques creuses | 6.083 |
| 390 | d ^e 3200 briques ordinaires | 9.592 |
| 389 | d ^e 650 tuiles mécaniques | 4.352 |
| 292 | d ^e 6" tuyau fonte ordinaire | 678 |
| 445 | d ^e 30" parquet | 9.050 |
| | <u>Total fournitures</u> | <u>80.576,7</u> |

4° Transport ad valorem -

| | |
|---|----------------|
| majoration ad valorem sur fournitures de matériaux | 2.732,1 |
| <u>Total transports</u> | <u>3.732,1</u> |

Récapitulation

| | |
|--------------------------|-----------------|
| Main d'œuvre S.N.C.F. | 50.106,4 |
| Travaux à l'entreprise | 845.899,- |
| Fournitures S.N.C.F. | 80.576,7 |
| Transport ad valorem | 3.732,1 |
| <u>Montant du relevé</u> | <u>980.314.</u> |

Le présent relevé se montant à la somme de : Neuf cent quatrevingt mille trois cent quatorze francs, est certifié exact et conforme aux écritures de la S.N.C.F. (Région Nord) par l'Inspecteur Spéc. Chef de la Comptabilité V.D. Soussignan, qui certifie, en outre, que les factures mentionnées dans le présent relevé ont été acquittées à ce jour aux Entrepreneurs intéressés.

Paris, le 12 janvier 1951

Rueb

Région du NORD

Service de la Voirie
et des Bâtimens

Subdivision de la Comptabilité

Immeuble sis : 3 rue Gambetta -

acquis par la S.N.C.F. de M^{me} V^{re} Boulant suivant D.M. du 17.11.45

Relevé des dépenses de remise en état des dommages de guerre

| Designation des pièces | Designation des travaux effectués | Montant | Observations |
|---|---|-----------------|--------------|
| 1° Main d'œuvre S.N.C.F. | | | |
| Faillies de répartition | Main d'œuvre pour remise en état d'logement (peinture après réparations) | | |
| 75 992 Février 1947 | | | |
| 36 421 Mars 1947 | | | |
| 17 093 Avril 1947 | | | |
| 16 303 Juin 1947 | | | |
| 16 340 Juillet 1947 | | | |
| | Total main d'œuvre | 50.106,4 | |
| 2° Travaux à l'Entreprise | | | |
| Cde 1366 du 2.1.46 Entreprise Moser | Travaux de terrassement, maçonnerie, canalage, plomberie, menuiserie, serrurerie et couverture | 178.155,- | |
| Cde 10236 du 5.1.46 Entreprise Moser | Travaux de maçonnerie pour remise en état des dépendances | 216.622,- | |
| Cde 1795 du 3.6.46 Entreprise Moser | Travaux de terrassement, maçonnerie pour recons- truction du fond et de l'aile gauche du bâtiment | 142.139,- | |
| Cde 4756 du 31.12.47 Ent ^{re} Moser | Remise en état du canalage de la cuisine. Raccordement des eaux pluviales et ménagères. Remise en état des platines | 46.500,- | |
| Cde 3431 du 19.8.47 Ent ^{re} Sentier | Travaux de terrassement, maçonnerie, plomberie, chauffage central, canalisation, toiture et couverture | 94.250,- | |
| Cde 2880 du 17.3.47 Ent ^{re} Euler | Travaux de serrurerie pour remise en état des portes extérieures | 21.737,- | |
| Cde 1521 du 23.5.46 Ent ^{re} Moser | Chargement et déchargement de matériaux | 1.364,- | |
| Cde 6066 du 23.5.46. Ent ^{re} Sanglet | Réparations de menuiseries endommagées | 81.587 | |
| Cde 2929 du 2.10.46. Ent ^{re} Grant | Remise en état des installations d'éclairage électrique | 19.392 | |
| Cde 1573 du 2.6.47. Ent ^{re} Besson | Travaux de peinture pour appropriation des menuiseries réparées | 2.730 | |
| Cde 3057 du 17.10.46. 2 l'Urbanisme d'Orléans à Beaumont | Réinstallation de branchement électrique à reporter | 5.544 | |
| | | 310.020 | |

| | Report | |
|--|--|----------------|
| 1591 du 23.5.46 - Ent ^{re} Moser | Changement et enlèvement des gravois | 810,020 |
| 1801 du 3.6.46 - | | 5,000 |
| Royale Aérienne des Mines | Fourniture de tuyau de plomb pour remise en état des installations | 3,173 |
| 642 du 13.47 - Ent ^{re} Commeas | Fourniture de peinture | 14,882 |
| 802 du 13.47 - d ^o - | d ^o papier, tenture et peinture Ripolin | 5,315 |
| 972 du 27.47 - d ^o - | d ^o lessive | 1,200 |
| 2448 du 25.8.47 - d ^o - | d ^o Blanc gélatus | 1,464 |
| 2982 du 29.8.47 - d ^o - | d ^o vernis et siccatif | 4,570 |
| 4361 du 15.12.47 - Ent ^{re} Sogévit | d ^o Blanc de Meudon | 275 |
| | <u>Total travaux</u> | <u>845,899</u> |

3° Fournitures S.N.C.F. -

| | | |
|--------------------------------|--|-----------------|
| Bulletins Indicatifs : 51 - 91 | Fourniture de bastinges, liteaux, chevrons, madriers, planches | 16,729,2 |
| 99 | d ^o clous | 1,004,3 |
| 220 | d ^o madriers & planches | 24,255,- |
| 1445, 1446, 1447 | d ^o matériel électrique | 8,368,2 |
| 1632 | | |
| Bulletins V. 1190 | d ^o tuyau Everit ϕ 8 | 147 } |
| 385 | " " ϕ 15 | 315 } |
| 384 | | 462 |
| 383 | d ^o 1720 briques creuses | 6,083 |
| 380 | d ^o 3300 briques ordinaires | 9,592 |
| 389 | d ^o 650 tuiles mécaniques | 4,352 |
| 292 | d ^o 6 ^{me} tuyau fonte ordinaire | 678 |
| 445 | d ^o 30 ^{me} parquet | 9,853 |
| | <u>Total fournitures</u> | <u>80,576,7</u> |

4° Transport ad valorem -

| | |
|--|----------------|
| majoration ad valorem sur fournitures de matériaux | 3,732,1 |
| <u>Total transports</u> | <u>3,732,1</u> |

Récapitulation

| | |
|--------------------------|-----------------|
| Main d'œuvre S.N.C.F. | 50,106,4 |
| Travaux à l'entreprise | 845,899,- |
| Fournitures S.N.C.F. | 80,576,7 |
| Transport ad valorem | 3,732,1 |
| <u>Montant du relevé</u> | <u>98,0314.</u> |

Le présent relevé se montant à la somme de : Neuf cent quatrevingt mille trois cent quatorze francs est certifié exact et conforme aux écritures de la S.N.C.F. (Région Nord) par l'Inspecteur Apal, Chef de la Comptabilité VO soussignée, qui certifie, en outre, que les factures mentionnées dans le présent relevé ont été acquittées à ce jour aux Entrepreneurs intéressés.

Paris, le 12 janvier 1951

Reçu

Paris, le

V.B.N.
V.L.D.

Ajout Boullant

Monsieur,

1 Annexe.

Aux termes d'un Procès-Verbal dressé par vous, le 12 juillet 1945, la S.N.C.F. est devenue Adjudicataire d'une maison sise à Beaumont-sur-Oise, Rue Gambetta, indivise entre les Héritiers Boullant et des droits que possédaient ces derniers, en raison des dommages causés à l'insensible, par faits de guerre.

La S.N.C.F. ainsi substituée aux Héritiers Boullant, aura, à l'appui de son dossier de demande d'indemnité, à produire certaines justifications, notamment en ce qui concerne son droit de propriété.

A cet effet, je vous serais très obligé de vouloir bien me faire parvenir un Certificat de propriété représentant l'adjudication et la cession du droit à dommages lui en résultant, lequel certificat est, ainsi que vous le savez, à établir suivant formule D.I. 3. (exemplaire ci-joint) -

Monsieur Degremont -

Notaire -

Beaumont-sur-Oise. (S. et. O.) -

Dans beaucoup de cas a été
S. N. C. F. les travaux sont
terminés avant le dépôt du dossier

Cela se présente donc être
constitué complètement et compris
sous le titre de participation
financière, les autres pièces sans
devis estimatif et les factures.

Dans les autres cas le dossier
de demande de participation sera
à établir comme ci-dessus

Et au début on trouve et
en cours de cours - le dossier
d'acomptes pouvant être fait
en justifiant des travaux déjà
effectués.

Pierre Louis Bouché
Joints pour dossier 1966
au Inf. de la voirie
dans le Bouché

RENSEIGNEMENTS À L'USAGE DU DÉCLARANT.

Un dossier doit être établi pour chaque groupe de bâtiments d'habitation constituant un même ensemble, pour chaque exploitation agricole, pour chaque bâtiment ou groupe de bâtiments publics, pour chaque service public, pour chaque établissement affecté à une activité artisanale, commerciale, industrielle ou professionnelle sinistré.

Le dossier comprend : 1° Une demande d'indemnité de reconstitution, établie sur la présente formule et valable pour l'ensemble de la propriété ou du service, de l'exploitation ou de l'établissement; 2° Des justifications administratives; 3° Des justifications techniques.

A. JUSTIFICATIONS ADMINISTRATIVES.

I. *État civil et capacité du propriétaire* : Si vous venez déposer vous-même le dossier dans les Services de la Reconstruction, vous devrez présenter une pièce d'état civil (extrait ou bulletin de naissance ou de mariage, ou carte d'identité, ou livret de famille, etc.) qui vous est immédiatement rendue;

Si vous envoyez le dossier par la poste, vous devez : soit y joindre une pièce d'état civil; soit demander, au préalable, à une autorité administrative (mairie, commissariat de police, délégation départementale de la Reconstruction la plus proche, etc.) de certifier que les indications relatives à votre état civil portées sur la demande d'indemnité sont conformes à celles portées sur une pièce d'état civil, que vous lui aurez présentée.

II. *Nationalité* : Le délégué départemental pourra vous demander de justifier votre nationalité.

III. *Droit de propriété* : Vous devez normalement produire vos titres de propriété et un état négatif des transcriptions aliénatives datant de moins de trois mois. Cette pièce est délivrée par le Conservateur des Hypothèques.

Toutefois un *certificat de propriété* ou une *attestation de notoriété* établie par un notaire et conforme aux modèles DJ 2, DJ 3, DJ 4 du Ministère de la Reconstruction et de l'Urbanisme, suffisent.

Ces pièces n'ont pas à être produites en cas de simples réparations, ou lorsque le coût de reconstitution ne dépasse pas 500.000 francs.

IV. *Pouvoirs du mandataire* : Une procuration, établie de préférence sur la formule spéciale du Ministère (modèle DJ 1).

V. *Assurances contre les risques de guerre* : Fournir, s'il y a lieu, la police d'assurance.

NOTA. — Les pièces énumérées ci-dessus ne visent que les cas les plus simples. Pour les autres cas et notamment pour les sociétés, adressez-vous au délégué départemental.

B. JUSTIFICATIONS TECHNIQUES.

Il n'est généralement pas nécessaire que toutes les justifications techniques soient produites simultanément; les projets de reconstruction ou de reconstitution, par exemple, pourront ne pas être joints immédiatement au dossier, ou être déposés par tranches.

I. Immeubles bâtis :

Un état descriptif et estimatif des travaux de reconstitution qu'il serait nécessaire d'exécuter pour reconstituer l'immeuble tel qu'il se comportait avant le sinistre; cet état doit être établi pour chacune des constructions sinistrées;

Un projet de reconstruction, lorsque les travaux envisagés diffèrent de la remise en l'état ancien, sauf toutefois si ce projet a été produit à l'appui d'une demande de permis de construire.

II. *Terrains*. — *Reconstitution foncière* : Chemins privés, fossés, autres ouvrages, terres bouleversées par faits de guerre, restées incultes pendant plus d'un an du fait de la présence de l'ennemi, inondées par suite de mesures de défense militaire, etc.

Renseignements analogues à ceux demandés pour les immeubles bâtis.

III. Éléments d'exploitation agricole :

a. Cheptel vif, matériel, outillage, mobilier professionnel, stock, approvisionnement, récoltes faites ou sur pied.

1° *Éléments partiellement détruits* : listes établies par catégories, indiquant pour chaque élément la nature du dommage subi;

2° *Éléments entièrement détruits* : listes établies par catégorie, donnant les caractéristiques précises de chaque élément; listes des éléments de remplacement avec l'indication de la correspondance de chaque élément reconstitué avec chaque élément sinistré.

b. Bois et forêts, vignes et vergers, cultures dont la végétation est supérieure à un an : liste des éléments détruits avec leurs caractéristiques et la description des dommages; devis estimatif des prix de replantation; évaluation de la valeur vénale des éléments sinistrés.

IV. Biens mobiliers industriels, commerciaux, artisanaux ou professionnels (autres qu'agricoles) ou affectés à un usage administratif ou social.

a. Matériels, outillages et mobiliers professionnels.

1° Matériels, outillages et mobiliers réperables : listes établies par bâtiment ou par catégorie, comportant pour chaque machine ou installation les caractéristiques principales du matériel endommagé : le nom, l'adresse, la nationalité du fabricant, la date de construction; la description détaillée des dommages subis; le devis de réparation sur la base des prix 1939, ou à une époque de référence déterminée.

2° Matériels, outillages et mobiliers entièrement détruits : listes établies par bâtiment ou par catégorie et comportant, pour chaque machine ou installation, des indications permettant de déterminer : la valeur de construction ou d'achat au 1^{er} septembre 1939 (caractéristiques principales, repères de construction, date de construction, date d'achat et prix d'achat); la vétusté et l'état des objets détruits (date de mise en service, conditions de travail, état d'usure et d'entretien).

b. Stocks (matières premières, produits finis, produits en cours de fabrication).

1° En règle générale, liste par grandes catégories de matières ou produits, des objets détruits, avec indication de leur valeur au prix de 1939.

2° Lorsque la variété des produits rend l'établissement des listes impossible, indication par rubrique, de la valeur des dommages et du chiffre d'affaires des trois dernières années ayant précédé le sinistre.

3° Renseignements permettant de vérifier que les stocks détruits sont inférieurs aux stocks nécessaires au fonctionnement pendant 3 mois de l'entreprise reconstituée.

EMPLACEMENT RÉSERVÉ

AUX SERVICES

DU MINISTÈRE

RÉPUBLIQUE FRANÇAISE.

MINISTÈRE

DE LA RECONSTRUCTION ET DE L'URBANISME.

DG 4

DEMANDE D'INDEMNITÉ DE RECONSTRUCTION.

Biens autres que les meubles d'usage courant ou familial.

(Loi du 28 octobre 1946 sur les dommages de guerre.)

Déclaration de sinistre produite au nom de *La Société Nationale des Chemins de Fer Français.*

Enregistrée sous le N° *31.138.2*

PROPRIÉTAIRE DES BIENS SINISTRÉS (1).

NOM (en majuscules) : *Société Nationale des Chemins de Fer Français (S.N.C.F.)*

ou désignation de la collectivité, de l'établissement public ou de l'association ou raison sociale, s'il s'agit d'une Société.

Prénoms (2) : *Société Anonyme*

ou forme de la Société ou de l'Association.

Date et lieu de naissance : *Convention du 31 Août 1937 (J.O. du 1^{er} Septembre 1937) Statuts approuvés*
ou date de la constitution de la Société ou date de la déclaration de l'Association. *par Décret pris en Conseil d'Etat, le 31 Décembre 1937 (J.O. du 1^{er} Janvier 1938).*

Nationalité :

Situation de famille :

(Célibataire, marié, veuf, séparé de corps, divorcé.)

Nom, prénoms (2) et nationalité du conjoint :

Date et lieu du mariage :

Régime matrimonial :

Le cas échéant, date du jugement et siège du Tribunal ayant prononcé la séparation de corps ou le divorce.

Profession ou objet social :

Domicile (adresse complète) : *Rue Saint-Lazare, n° 88, à Paris. (9^e).*

ou siège social.

N° d'inscription (3) { au Registre du Commerce : *Seine 276.448.B.*
au Registre des Métiers :

MANDATAIRE (3) ou représentant légal, judiciaire ou statutaire.

NOM (en majuscules) :

Prénoms (2) :

Domicile (adresse complète) :

Qualité en laquelle il agit : *Chef du 1^{er} Arrondissement V.B. de la Région du Nord, à Paris.*

AUTRES SINISTRES SUBIS PAR LE PROPRIÉTAIRE.

Avez-vous été victime d'autres sinistres que ceux faisant l'objet de la présente demande?

Si oui, indiquer ci-dessous pour chacun d'eux :

| la nature du bien sinistré (immeuble, exploitation agricole, établissement industriel, commercial ou artisanal, etc.) | la situation du bien sinistré (adresse complète; ne pas oublier d'indiquer le département.) | le n° de la déclaration de sinistre (s'il vous en a été accusé réception.) | le n° du dossier (s'il vous a été indiqué.) |
|---|---|--|---|
| | | | |
| | | | |
| | | | |
| | | | |

(1) En cas d'indivision, fournir les mêmes renseignements pour chaque propriétaire indivis, sur une feuille annexe.

(2) Indiquer tous les prénoms dans l'ordre de l'état civil, et souligner le prénom usuel.

(3) Rayer les mentions inutiles.

DÉSIGNATION SOMMAIRE DES BIENS SINISTRÉS.

Situation : rue Gambetta, n° 3,
à Beaumont-sur-Oise dép. de Seine-et-Oise (Section A. N°s 198, 199, 200 ?
de la parcelle cadastrale).

Bâtiments : indiquer la destination

des bâtiments détruits ou fortement endommagés :

des bâtiments réparables :

Logement d'Agents de la S.N.C.F.

Le sinistre a-t-il porté sur un immeuble habité en majeure partie, à la date où il s'est produit, soit par vous-même, soit par un de vos ascendants ou descendants ?

Dans l'affirmative :

Êtes-vous assujéti à l'impôt général sur le revenu pour une somme supérieure à 500.000 francs ?

Combien d'enfants, de descendants ou d'autres membres de votre famille vivaient-ils habituellement à votre foyer à la date du sinistre ?

Matériel, outillage et mobilier professionnel :

Bois, forêts, vignes et vergers :

Stocks, approvisionnements, récoltes faites ou sur pied :

Terrains. — Reconstitution foncière :

Cheptel vif :

Surface totale de l'exploitation agricole : ha.

Cause et date du sinistre : Bombardement par Artillerie
12 juin 1940.

MODE D'EXPLOITATION.

A. S'il s'agit d'un dommage agricole, êtes-vous (1) :

— propriétaire exploitant ;

— propriétaire non exploitant ; dans ce cas, indiquer le nom de votre fermier ou métayer :

— fermier } dans ce cas, indiquer le nom et l'adresse de votre propriétaire :

— métayer }

B. S'il s'agit d'un dommage industriel, commercial, artisanal ou professionnel, êtes-vous (1) :

— propriétaire à la fois du fonds de commerce et de l'immeuble où s'est produit le sinistre ;

— propriétaire de l'immeuble sinistré seulement ; dans ce cas, indiquer le nom et l'adresse de la (ou des) personnes qui le louait commercialement :

— locataire du local où se trouvaient vos biens professionnels sinistrés ; dans ce cas indiquer le nom et l'adresse du propriétaire de l'immeuble :

C. S'il s'agit d'un service public (1) :

— est-il exploité en régie directe, en régie intéressée ou par voie de concession ?

(1) Rayer les mentions inutiles.

ORIGINE
DE
PROPRIÉTÉ.

Préciser si les immeubles ou le fonds de commerce proviennent d'un achat, d'un échange, d'une donation, d'un partage, d'une succession, si vous les avez fait construire, etc.

Indiquer la date à laquelle vous en êtes devenu propriétaire ou celle de la construction.

DROITS RÉELS.
(Seulement en cas de transfert.)

Les biens sinistrés étaient-ils grevés de droits réels ? (usufruit, hypothèques, privilèges, nantissement, droit d'usage, habitation, servitudes foncières, promesse de vente, etc.). Donner toutes précisions sur la nature et l'importance de ces droits et en indiquer les bénéficiaires.

ASSURANCE.

Les biens sinistrés étaient-ils garantis contre les risques de guerre ou de sabotage par un contrat d'assurances ou par tout autre contrat ? Fournir s'il y a lieu les références des contrats.

SUBVENTIONS
OU
INDEMNITÉS
ANTÉRIEURES.

Avez-vous bénéficié pour les mêmes biens d'une subvention, participation financière, avance, indemnité ou d'un emprunt :
— au titre des lois sur la Reconstruction et les Dommages de guerre ;
— au titre d'assurance contre les risques de guerre ou de sabotage ;

— de la part d'une autorité française ou alliée, ou de l'ennemi, en réparation d'une partie du dommage subi ;
— ou à tout autre titre (travaux effectués d'office par l'État, prestations en nature, etc.).

EMPRUNTS
CONTRACTÉS.

Le cas échéant, date et numéro des arrêtés ou des décisions dont vous avez bénéficié.

Montant des subventions, indemnités ou emprunts.

Sommes déjà perçues.

MODALITÉ DE RÈGLEMENT.

Règlement à effectuer au nom de La Société Nationale des Chemins de Fer Français, ayant
siège à rue Saint-Lazare, n° 88, à Paris (9^e), dép. de Paris.

(1) Par virement

OBLIGATOIRE
pour tous paiements
à valoir sur les in-
dennités supérieures
à 10.000 francs.

Nom de l'établissement :

(Caisse du Trésor, compte postal, banque.)

Adresse de l'établissement : rue _____, n° _____,

à _____, dép. de _____.

Compte { n° _____ } (1).
sans numéro.

(1) En bon de caisse sur (2) La Caisse Centrale du Trésor Public, à Paris, N° du compte 27-28.

(1) En mandat carte, à l'adresse indiquée ci-dessus, en rappelant la référence 2/V.B.

Je certifie que ~~je n'ai~~ M. _____ ~~mandant~~ _____ n'a (ou n'ont) [1]
jamais été condamné pour un des faits visés par l'article 14 de la loi du 28 octobre 1946 (faits de collaboration,
commerce avec l'ennemi, infraction de marché noir), ni à l'indignité nationale.

Je déclare, sous la foi du serment, que ~~je suis~~ La S.N.C.F. _____ ma _____ mandante _____ est
(ou sont) [1] propriétaire (3) des biens faisant l'objet de cette demande, et que toutes les indications fournies ci-dessus
sont sincères et véritables.

A _____, le _____ 19 _____.

Signature (4) : (La signature devra être légalisée.)

N. B. Toute fausse déclaration expose son auteur à des poursuites judiciaires.

(1) Rayer les mentions inutiles.

(2) Trésorerie générale ou perception.

(3) Ou, éventuellement, exploitant, dans le cas d'un Service Public concédé ou mis en régie.

(4) Au cas où il s'agit d'un immeuble grevé d'usufruit, la signature de l'usufruitier doit figurer à côté de celle du propriétaire ou du mandataire.

Peinture, impression et huile 2 couches sur menuiseries
neuves et raccords sur réparations 125,00
TOTAL VITRERIE et PEINTURE 1 842,00

Décompte Général des Travaux

Maçonnerie 7 737,25
Charpente 5 400,80
Couverture 10 223,00
Menuiserie 6 468,60
Serrurerie 1 038,50
Vitrerie et Peinture 1 842,00
32 710,15
Honoraires de l'architecte à 7 % 2 289,70
TOTAL GENERAL 34 999,85

BEAUMONT S/OISE (Seine et Oise)

Immeuble situé rue Gambetta n° 3

DEVIS ESTIMATIF
des travaux de réparation

Maçonnerie : (art. I)

Bâtiment à usage de maison de rapport :

Pignon sur rue :

Ravalement irréparable en raison du nombre de trous
très rapprochés ayant décollé le ravalement par place :
enduit plâtre sur vieux moellon, compris piochement
d'anciens enduits, renformis de 0,03 :

surface $6,35 \times 6,50 = 41,28$

pointe $\frac{6,35 \times 2}{2} = 6,35 = 47,63$
à 0,47 léger 22,18

Joints d'appareillage de pierre évalué 180 m. linéaires
à 0,03 leg 5,40

Descellements et rescellements des gonds de persiennes :
32 de 0,12 leg 3,84

En retour sur cour, rebouchage de 45 trous d'éclats au plâtre
teinté :
chq. 0,08 leg 3,60

Echafaudage du ravalement pignon :
 $6,50 \times 7 = 45,50$
à 0,35 leg 15,92
à 0,70 = 11,14 à 41 frs 466,75

Plus value du ravalement pignon pour soubassement ciment.
Légers ... 2,50

Clôture sur rue :

Au pilastre et au mur bahut :
18 briques lancées 75,00

Bâtiment d'exploitation : (art. 3)

façade arrière : partie hors d'aplomb au droit des parties
effondrées, démolition de maçonneries de moellon pour reprise :
 $5 \times 1,50 = 7,50$

dont partie } 2,50 = 5,00
détruite }
x 0,45 = 2,250 à 85 frs 191,25

À nouveau, moellon hourdé chaux, 1/3 fourni, 2/3 non fourni en
reprise, jointoyage au mortier, dépose en montant :
surface 7,50 x 0,45 = 3,375
à 400,00 frs 1 750,00

Pointe de pignon :
démolition de la partie hors d'aplomb une surface de 9 m2
reprise maçonnerie moellon 1/2 fourni, jointoyé au mortier de pose :
9 x 0,45 = 4,050
à 380 frs 1 539,00

Reprises diverses à la partie haute des 2 façades. Ev. 140,00

Trous et scellement de 14 abouts de pannes sablières et faîtage
et solives du plancher de 0,30 5,20

Bâtiment à la suite :
(aile droite) : repose de 3 conduits de poterie, scellées
plâtre 0,75
Sortie et enlèvement de tous les gravois de maçonnerie,
couverture et vitrerie, détruits par obus, et du
gravois de démolition :
4 m,500 à 70 frs 315,00

Total légers 43,47
à 75 frs 3 260,25
TOTAL MACONNERIE 7 737,25

Charpente :

Bâtiment d'exploitation (art. 3)

Dépose et repose des bois assemblés, compris
taille à la demande sur le tas de boulons et
clous nécessaires fournis :

54 chevrons 8/8 de 7 m 2,417
un faîtage de 4 pannes 18/18 de 8,75 1,397
sablières restantes 8/18 de 10 m 0,324
un entrain brisé 25/25 de 10 m 0,625
2 arbalétriers 20/20 de 5,50 0,440
1 poinçon 20/20 de 1,50 0,060
4 contrefiches 12/18 de 1,50 0,162
un faux entrain 20/20 de 2,50 0,100
1 poteau 20/20 de 2,25 0,090
une autre ferme semblable 1,477

Ensemble : 7,092
à 450 frs 3 252,00

fourniture et pose de tôle douce de 2 mm : 1 de 80 x 90 et 2 de 125 x 0,80
de trous, assemblage sur cornières par rivets, fixation sur bâti, repose
des grilles et scellements ciment.

Suivant détail 985,00

Dépose et redressement d'un barreau fer rond de la grille fixé,
impression minium des tôles neuves 18,50
35,00

TOTAL SERRURERIE 1 038,50

Vitrerie et Peinture :

Grand bâtiment sur rue : (art. 1)
porte du vestibule :
verre gravé 85 x 38 = 0,32 à 260 frs 80,00
1 verre teinté en raccord : 8 x 38 = 0,03 12,00

Fenêtre vestibule :
2 verres 1/2 double 105 x 38 - salon de coiffure
2 verres 1/2 double 110 x 40 - salle à manger :
2 verres 1/2 double 120 x 40 chambre au-dessus de la salle à manger :
2 verres 145 x 40
2 verres 35 x 40
chambre au-dessus du salon
2 verres 145 x 40
2 verres 35 x 40
chambre au-dessus du vestibule :
2 verres 145 x 40
2 verres 35 x 40
porte du grand vestibule à 2 vantaux :
2 verres imprimés St-Gobain de 115 x 40 250,00

Logement rez-de-chaussée à gauche :
2 verres 125 x 0,40
2 verres 25 x 40
châssis vert cheminée :
4 verres 38 x 38
châssis sur alcôve :
1 verre 125 x 35

Bâtiment (art. 2) au fond de la cour : rez-de-chaussée :
1 porte 1 verre 55 x 45
châssis 2 verres 70 x 25

1er étage : appartement du propriétaire, pièce au-dessus de l'escalier
de ce logement :
3 verres de 40 x 36
cuisine :
4 verres de 40 x 35
chambres 8 verres de 40 x 42
alcôve châssis 1 v. 70 x 40
Toilette 1 verre 140 x 42

Total du verre 1/2 double 13 m.75 à 100 frs 1 375,00

Plus val ue sur pose et dépose pour bois fourni en
remplacement des parties hors d'usage :
sapin 8/8

14 chevrons de 2,50 = 0,224
sablière 16 m sapin 8/18 = 0,230

à 1 200 frs 0,454 544,80

en entrain chêne 20/20 de 10 m à 0,400

un poinçon chêne 20/20 de 5 m à 0,200

0,600 à 2 300 frs 1 380,00

Fourniture et pose

plancher haut du rez-de-chaussée :

3 solives sapin 65/18 de 4,60 = 0,140 à 1 600 frs 224,00

TOTAL CHARPENTE 5 400,80

Couverture :

Bâtiment d'exploitation n° 3

en remplacement de la couverture tuile plate et ardoise, couverture
en tuile mécanique petit moule sur liteau neuf :

2 fois 9,00 x 7 = 126 m à 56 frs 7 056,00

Egout 3 tuiles plates scellées plâtre : 13 m à 20 frs 260,00

Faitage en faitières fournies : 9,00 à 54 frs 486,00

Ruellées plâtre sur tuiles mécaniques : ensemble 25 m à 35 frs 875,00

Remaniage de la noue sur bâtiment du fond de la cour.

Réfection du chéneau en façade arrière, dépose, repose, fourniture
1 m en 0,60 dev. compris soudure.

Dépose et repose du chéneau en façade sur cour au droit de
l'appentis compris redressement pièce rapportée et soudure.

Ensemble 450,00

Maison de rapport sur rue : couverture tuile plate vieille non
fournie, 255 tuiles plates en recherche à 1,75 456,00

Aux rives en zinc au pignon, remplacement d'une partie de 2 m
de 0,20 dev. sur le reste 8 soudures. Ensemble 95,00

Gouttière sur cour, fourniture et pose de 3 m compris soudure 105,00

Tuyau de descente, un moignon, 3 coudes et 5 mètres tuyau 0,08 175,00

Bâtiment du fond de la cour :

Réfection partielle de la ruellée plâtre au faitage et remaniage
du rang de tuiles mécaniques du faitage. Evaluation 150,00

Marquise du vestibule du coiffeur, pièces rapportées à 5 percements sur zinc moulé. Repose et soudures de 0,80 de galerie, fourniture et pose d'un arêtier mouluré de 1 mètre. Ensemble 115,00

TOTAL COUVERTURE 10 223,00

Menuiserie :

Bâtiment d'habitation (art. I)

Pignon sur rue : baie du vestibule, aux volets persiennes, bâti chêne, panneaux et lames sapin, à un vantail : 2 montants de bâti brisés - 5 lames, ensemble compris ferrage 130,00

Fenêtre du salon de coiffure : à la fenêtre, pièce d'appui, aux persiennes une traverse de bâti cassée et panneau percé. Ensemble compris dépose et dormant, trous et scellements, ferrage 280,00

1er étage : chambre au-dessus du salon de coiffure : persiennes : 2 montants brisés, 7 lames - à la fenêtre : 1 petit bois cassé et pièce à rapporter au montant mouton. Ensemble 310,00

Fenêtre au-dessus du vestibule : persiennes : vantail droit détruit, vantail gauche, 9 lames brisées 380,00

Au bâtiment d'exploitation (art. 3), porte du 1er étage sur cour en frises parquet sur barres : 100 x 200 compris ferrage 380,00

Gravier :

parquet sapin 3ème choix broché sur solives :

31,35 x 8,00 = 38,80 à 72 frs 2 793,60

sur le reste du grenier : dépose et repose, compris fourniture de frises en remplacement des parties pourries par les eaux pluviales, évalué à 1/3 de la surface :

4,00 x 8,00 = 32 à 45 frs 1 440,00

Cloison de séparation en voliges sur traverses sapin 6/8 partie détruite :

4 m x 2,00 = 8 m à 35 frs 280,00

partie restante à redresser 75,00

Escalier en échelle de meunier pour remise en état et dépréciation .. 450,00

TOTAL MENUISERIE 6 468,60

Serrurerie :

La grille charretière et la grille à 1 vantail, la partie tôle hors d'usage par suite de la quantité de percement.

Descellement des gonds scellés au ciment, dépose et transport à l'atelier.

Dépose des cadres en cornière sur bâti, dérivage des anciennes tôles

Emplacement réservé
aux services du
Ministère

REPUBLIQUE FRANÇAISE

D G 5
Anciens imprimés
DH3 DH4 et DPS3

DOSSIER N°

MINISTÈRE DE LA RECONSTRUCTION ET DE L'URBANISME

BÂTIMENT
N° 1

DECISION N°

ETAT DESCRIPTIF

D'UN BÂTIMENT d'habitation sinistré et de ses dépendances

Désignation du propriétaire : S.N.C.F.-88, rue Saint-Lazare à PARIS (9ème Arrondissement)

Adresse du bâtiment : rue Gambetta n° 3 à BEAUMONT-sur-Oise - Département : Seine & Oise

| Renseignements à fournir dans tous les cas | BÂTIMENT PRINCIPAL | | | DEPENDANCES | | | |
|--|--------------------------------------|------------------|--|-------------|---|---|---|
| | | | | | | | |
| Destination | habitation | | | " | " | " | " |
| ancienneté | 1880 | | | | | | |
| Etat { de conservation du gros oeuvre .. | bon état d'entretien | | | | | | |
| { d'entretien des { menuiseries .. | " " " | | | | | | |
| { peintures | assez " " | | | | | | |
| { couverture ... | " " " | | | | | | |
| | | | | | | | |
| Renseignements à fournir pour tous les bâtiments | Nature des façades | moellons | | | | | |
| | Epaisseur des façades | 0 m,50 et 0 m,38 | | | | | |
| | Nature des murs latéraux | moellons | | | | | |
| | Epaisseur des murs latéraux | 0 m,50 et 0 m,38 | | | | | |
| | Nature de la couverture | Tuiles | | | | | |
| | { sous-sol | voûtes | | | | | |
| | Ossature des { rez-de-chaussée | bois | | | | | |
| | planchers { étages courants | " | | | | | |
| | { étage sous comble | " | | | | | |
| | Le bâtiment comportait-il : | | | | | | |
| | l'eau ? | oui | | | | | |
| | le gaz ? | oui | | | | | |
| | l'électricité ? | oui | | | | | |
| | le chauffage central ? | non | | | | | |
| | des salles de bain (nombre) ? | oui : une | | | | | |
| | des W.C. (nombre) ? | non | | | | | |
| | des fosses fixes ? | " | | | | | |
| | des fosses septiques ? | " | | | | | |
| | des puits perdus ? | oui : un | | | | | |
| | le tout à l'égout | non | | | | | |

Renseignements à fournir
pour tous les bâtiments

| AFFECTATION ET SURFACE des étages | BÂTIMENT PRINCIPAL | | DEPENDANCES (surfaces) |
|--------------------------------------|--|-----------------------|---------------------------|
| | Affectation | Surfaces | |
| Sous-sol | 1 cave | 76 m ² ,33 | |
| Rez-de-chaussée | 1 cuisine, 1 débarras, 1 salon, 1 salle à manger, 2 entrées. | 97 m ² ,39 | |
| 1er étage | 3 chambres, 1 salle de bain, 1 débarras, 2 couloirs. | 97 m ² ,39 | |
| Comble utilisable | 1 grenier | 97 m ² ,39 | |

Emplacement réservé aux croquis

Elévation. (Façade)

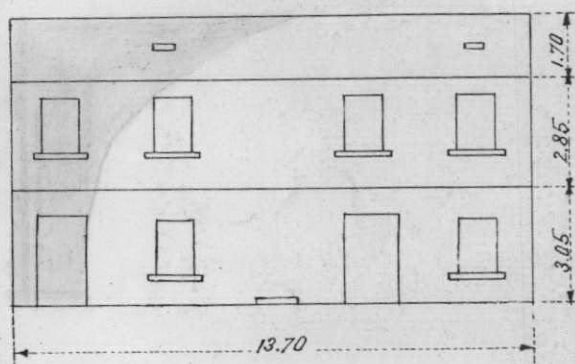

Elévation. (Pignon)

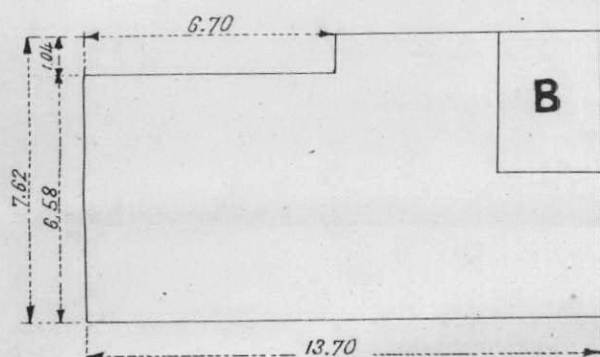
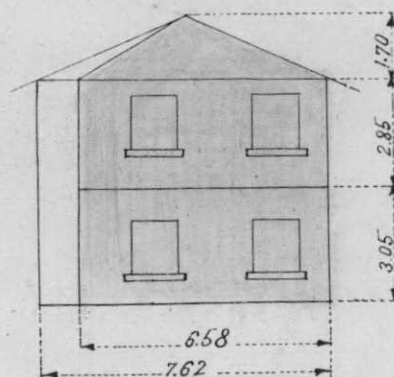

Cave

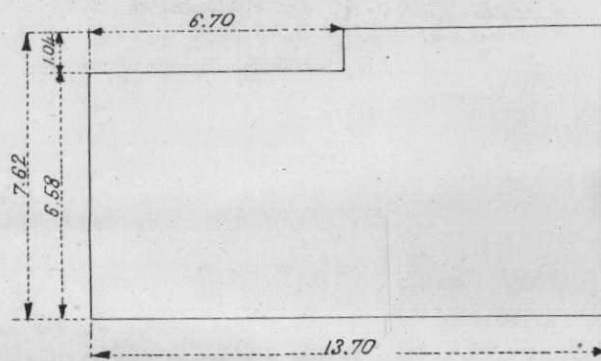

Rez-de-Chaussée
1er étage
Grenier

Echelle de 0⁰⁰⁰⁵ p.m.

COMMUNE DE BEAUMONT-SUR-OISE

Immeuble sinistré. 3 Rue Gambetta

Propriétaire S.N.C.F

Echelle de 0^m005 p.m

S^{on} A.

Marché Jeudi

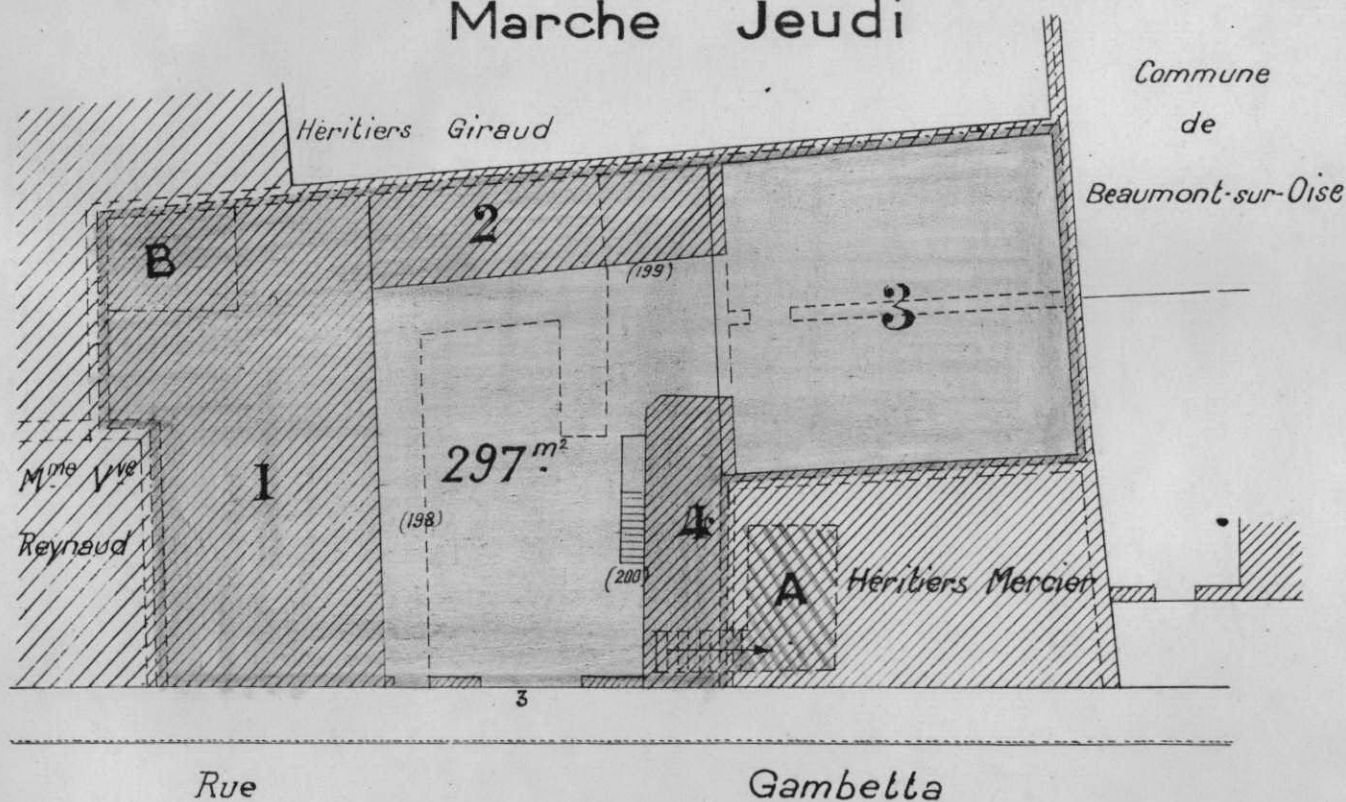

Légende.

- 1 : Bâtiment d'habitation . Légèrement endommagé
- 2 : " " " " " "
- 3 : Atelier et magasin de réserve . Fortement endommagé
- 4 : Magasin de réserve . Légèrement touché
- A : Cave dépendant de l'immeuble vendu
- B : Cave appartenant aux Héritiers Giraud.

A , le
Le Chef de District

MINISTÈRE
DE LA RECONSTRUCTION
ET DE L'URBANISME

DÉLÉGATION DÉPARTEMENTALE
DE SEINE-ET-OISE



= 24 MAR 47 = VERSAILLES RP =

Monsieur FOCKEU

Inspecteur Divisionnaire
à la SNER (Repar. Guer.)
Dommages de guerre

18 rue de Dunkerque

P A R I S

:-:-:-:-:

22 AVRIL 1947

MINISTÈRE
DE LA RECONSTRUCTION
ET DE L'URBANISME

Versailles, le

2, Rue de Mademoiselle — Tél. Ver. 35-90 à 35-93
Adresse Télégraphique DEDERU, Versailles

Délégation Départementale
de Seine-et-Oise

Service : dommages de guerre

Section : D.G.H.

N° 31.138.Z.

5979/H

Objet : AFFAIRE- 3 rue Gambetta
BEAUMONT-sur-OISE/-

LE DELEGUE DEPARTEMENTAL DU MINISTERE DE LA
RECONSTRUCTION ET DE L'URBANISME
Dommages de guerre-Allocations Immobilières

à

Monsieur FOCKEU

Inspecteur Divisionnaire
Dommages de guerre

18 rue de Dunkerque

P A R I S

:-:-:-:-

Monsieur,

Vous vous étonnez dans votre lettre du 24 Mars 1947 d'avoir reçu de mes services un accusé de réception du dépôt d'une déclaration du sinistre survenu à l'immeuble situé à BEAUMONT-sur-OISE, que la S.N. a acquis des Consorts BOULLAND.

Les dossiers déposés par les particuliers sont instruits, même par la suite les droits à la participation financière de l'Etat sont cédés avec agrément de mon service, à un service public. Ce service trouve fait de cet agrément, subrogé à tous les droits des vendeurs et en particulier aux droits à reconstitution des biens sinistrés.

Pour me permettre l'étude de ce dossier qui porte dans mes services le numéro 31.138.Z. je vous serais obligé de me faire parvenir

A) après les avoir soigneusement rempli et signé les imprimés DG2 - DG5 DG4 ci-joints.

B) une copie certifiée conforme de la délibération donnant les pouvoirs nécessaires pour traiter cette affaire au mandataire qui sera désigné par la Direction générale de la S.N.C.F.

C) une pièce (carte d'électeur, carte d'identité ou sa copie certifiée établissant l'identité du mandataire.

D) Etablis suivant les prescriptions de la notice ci-jointe.

1) un devis estimatif détaillé des travaux à exécuter ou le cas échéant les mémoires acquittés de ceux qui seraient déjà effectués.

2) un état quantitatif des matériaux nécessaires à ces travaux.

Veuillez agréer, Monsieur, l'assurance de ma considération distinguée.

Le Chef Adjoint de Service
(Dommages de guerre)

MINISTÈRE DE LA RECONSTRUCTION
ET DE L'URBANISME

Délégation Départementale
de Seine-et-Oise

Service des **DOMMAGES DE GUERRE**

Section **IMMOBILIÈRE**

N°

Objet : **ACCUSÉ DE RÉCEPTION**

Versailles, le

2, Rue de Mademoiselle. — Tél. VER. 35-90 à 35-93

Adresse Télégraphique DEDERU Versailles

LE DÉLÉGUÉ DÉPARTEMENTAL DU MINISTRE
DE LA RECONSTRUCTION ET DE L'URBANISME

à M

M *emur*

J'ai l'honneur de vous accuser réception de votre dossier de demande de participation
financière de l'État relatif à votre mobilier sinistré dans un immeuble sis à

3 Rue Gambetta Beaumont / Oise

Ce dossier est enregistré sous le N° *31.135* Z. que vous voudrez bien
RAPPELER dans toutes vos correspondances.

Lors d'une prochaine correspondance, il vous sera précisé les pièces complémentaires
que vous aurez à me transmettre en vue de l'instruction de votre dossier.

Veuillez agréer, M *emur*, mes salutations distinguées.

LE DÉLÉGUÉ DÉPARTEMENTAL.

Le Chef de la Section des Bâtim. d'Habitation

7 MARS 1947

6 MARS 1947

MINISTÈRE
DE LA RECONSTRUCTION
ET DE L'URBANISME

Délégation Départementale
de Seine-et-Oise

2, Rue de Mademoiselle
VERSAILLES



VERSAILLES R.P. =

M. *S.N.C.H.*

18 Rue de Dantzig

Paris X

(Seine)

MINISTÈRE DE LA RECONSTRUCTION
ET DE L'URBANISME

DÉLÉGATION DÉPARTEMENTALE
DE SEINE-ET-OISE

Versailles, le

14, Rue de Mademoiselle, Versailles
Tél. VER. 35-90 à 35-93.
Adresse télégraphique : DEDERU, Versailles.

Service : DG.
Section : DG/H.

NOTICE

Relative à l'Etablissement
des Pièces Techniques
(Devis, Liste des matériaux, Mémoires,
Factures)
Produits d'une demande de parti-
cipation financière de l'Etat
à des Dommages de Guerre.

En application des instructions de M. le Ministre de la Reconstruction et de l'Urbanisme, concernant les architectes, experts et techniciens habilités à participer aux opérations prévues par la législation sur la reconstruction et les dommages de guerre, les **devis, listes des matériaux, mémoires ou factures**, produits par les sinistrés, doivent dorénavant comporter, rédigée et signée par l'homme de l'art qui les a établis ou vérifiés et arrêtés (et qui doit être agréé par le Ministère de la Reconstruction et de l'Urbanisme et assermenté devant un Tribunal Civil), la mention suivante : *à portée sur chacun des pièces de dossier*

« L'architecte, l'expert ou le technicien, soussigné, agréé par M. le Ministre de la Reconstruction et de l'Urbanisme sous le n° et assermenté devant le Tribunal civil de

en date du après avoir pris connaissance des déclarations du sinistré sur l'origine des dommages,

a établi, le présent devis

ou

a établi la présente liste de matériaux

ou

a vérifié le présent mémoire arrêté au montant de :

ou

a vérifié la présente facture détaillée arrêtée au montant de :

suivie de la mention au dos

qui comporte les travaux (ou qui se rapporte aux travaux) nécessaires à la réparation des dommages compatibles avec cette origine, à l'exclusion de ceux correspondant à des dégâts techniquement imputables à une autre cause ».

OBSERVATION.

Si le montant de la dépense prévue excède 300.000 francs, en ce qui concerne les immeubles bâtis ou les travaux de restauration et d'amélioration foncière, le sinistré doit faire appel, selon le cas, à un architecte, à un expert ou à un technicien, **agréé et assermenté**, pour les évaluations afférentes à ses biens endommagés par faits de guerre et pour les opérations nécessaires à la reconstitution de ces biens.

Pour un montant de dépense prévue, inférieur à 300.000 francs, le sinistré peut également faire appel au concours d'un architecte, expert ou technicien, agréé et assermenté, tout en n'y étant pas obligé, le remboursement des honoraires de ceux-ci étant prévu par le décret du 31-12-46 et le caractère des pièces techniques ainsi établies, permettant d'aboutir plus rapidement à une proposition d'attribution en sa faveur.

Mr. Istria

7 MARS

D

4

N. V. d. Heer

Blanchard

3

1st family

Verdelle

6/3

31138 Z

A simple & direct method

U.S. Dept. of Fish

average on June

For more on this method

1946

RENSEIGNEMENTS A L'USAGE DU DÉCLARANT.

Un dossier doit être établi pour chaque groupe de bâtiments d'habitation constituant un même ensemble, pour chaque exploitation agricole, pour chaque bâtiment ou groupe de bâtiments publics, pour chaque service public sinistré.

Le Délégué Départemental tient à votre disposition les imprimés nécessaires.

Le Dossier comprend :

- 1° une demande de participation financière, établie sur la présente formule et valable pour l'ensemble de la propriété ou du service ;
- 2° des justifications administratives ;
- 3° des justifications techniques.

JUSTIFICATIONS ADMINISTRATIVES :

État civil et capacité du propriétaire :

Le Délégué Départemental pourra vous demander de produire un extrait d'acte de naissance ou de mariage, et toute justification nécessaire.

Nationalité :

Le Délégué départemental pourra vous demander de justifier votre nationalité.

Droit de propriété :

Vous devez normalement produire :

- a) vos titres de propriété. Toutefois, un "certificat de propriété ou une attestation de notoriété" établie par un notaire, suffisent.
- b) un état négatif des transcriptions aliénatives datant de moins de trois mois. Cette pièce est délivrée par le Conservateur des Hypothèques.

Ces pièces n'ont pas à être produites pour les *petits dossiers* et notamment pour les travaux de réparation d'un montant inférieur à 100.000 francs, entièrement terminés, réceptionnés et réglés.

Pouvoirs du mandataire :

Une procuration, établie de préférence sur la formule spéciale du Ministère.

Droit au taux exceptionnel :

- Si vous ne possédiez, à la date du sinistre, qu'un seul immeuble ou une seule exploitation, joindre une déclaration sous la foi du serment et certifiée par le contrôleur des contributions directes conforme à la dernière déclaration produite, en vue de l'établissement de l'impôt général sur le revenu ;
- Si vous possédiez plusieurs immeubles, mais que vous habitez l'immeuble ou l'exploitation sinistré avec votre famille comprenant 3 enfants au moins, joindre une attestation du Maire ou du Commissaire de Police.

NOTA. — Les pièces énumérées ci-dessus ne visent que les cas les plus simples. Pour les autres cas et notamment pour les sociétés, adressez-vous au Délégué départemental.

JUSTIFICATIONS TECHNIQUES.

A) Exploitations agricoles : l'expert chargé par l'administration de procéder aux constatations sur place, vous fournira tous les renseignements utiles.

B) Bâtiments d'habitation et bâtiments publics :

- un état descriptif pour chacun des bâtiments sinistrés (formule DG 5 ou anciennes formules DH 3, DH 4 ou DSP 3) ;
- le projet ou programme de reconstruction ou de réparation ; pour les bâtiments réparables, lorsque les travaux ne comportent que la remise dans l'état ancien, le projet peut-être réduit à un devis estimatif ;
- les mémoires, factures et notes d'honoraires.

C) Services publics :

1. Ouvrages et réseaux de services publics.

- Notice descriptive de l'ensemble de l'ouvrage ou du réseau sinistré.
- Plan d'ensemble (échelle au choix).
- Mémoire estimatif justifiant les dispositions projetées.

2. Mobilier, matériels, gros outillages.

- Un inventaire des biens sinistrés et les polices d'assurance les concernant.
- Les devis, mémoires et factures les concernant.

3. Petit outillage et stock.

- Un inventaire du petit outillage existant avant le sinistre et un état des besoins de l'organisme sinistré pour la reprise d'un service normal.
- Un inventaire des stocks existants avant le sinistre et un état des besoins pour assurer le service public.

EMPLACEMENT RÉSERVÉ
AUX SERVICES
DU MINISTÈRE.

DOSSIER

N° 31138-3

RÉPUBLIQUE FRANÇAISE.

MINISTÈRE DE LA RECONSTRUCTION ET DE L'URBANISME.

DEMANDE DE PARTICIPATION FINANCIÈRE DE L'ÉTAT.

- (1) { Bâtiments d'habitation.
Bâtiments Agricoles.
Éléments d'Exploitation agricole.
Bâtiments publics.
Service public.

Déclaration de sinistre produite au nom de M _____
en date du (2) _____ dont il a été accusé réception sous le n° (2) _____

RENSEIGNEMENTS CONCERNANT LE PROPRIÉTAIRE OU L'EXPLOITANT.

NOM (en majuscules) _____
ou désignation de la collectivité ou de
l'établissement public, ou raison sociale,
s'il s'agit d'une Société.

Prénoms (3) : _____
ou forme de la Société,

Date et lieu de naissance : _____
ou date de constitution de la Société,

Nationalité : _____

Situation de famille : _____
(Célibataire, marié, veuf,
séparé de corps, divorcé.)

Nom et prénoms (3) du conjoint : _____

Date et lieu du mariage : _____

Régime matrimonial : _____
Le cas échéant, date du jugement et siège
du Tribunal ayant prononcé la séparation
de corps ou le divorce.

Profession ou objet social : _____

Domicile (adresse complète) : _____
ou siège social.

MANDATAIRE (4) ou son représentant légal, judiciaire ou statutaire.

Nom (en majuscules) : _____

Prénoms (3) : _____

Nationalité : _____

Profession : _____

Domicile : rue _____, n° _____, à _____ dép. de _____

Qualité en laquelle il agit : _____

(1) Rayer les mentions inutiles.

(2) Renseignements à indiquer si possible.

(3) Indiquer tous les prénoms dans l'ordre de l'état civil et souligner le prénom usuel.

(4) Si le propriétaire ou l'exploitant n'agit pas personnellement.

DROIT AU TAUX EXCEPTIONNEL
(ne concerne que les bâtiments d'habitation et les bâtiments agricoles.)

Le taux exceptionnel n'est accordé que si le coût normal de reconstruction évalué au 8 septembre 1945 est inférieur à 800.000 francs pour l'ensemble des bâtiments.

Le propriétaire { ne possédait qu'un seul immeuble ou une seule exploitation à la date du sinistre,
habitait l'immeuble ou l'exploitation sinistré avec trois de ses enfants au moins, } (1)
ne remplissait aucune de ces deux conditions.

MODALITÉ DE RÈGLEMENT.

Règlement à effectuer au nom de M. _____

demeurant rue _____, n° _____, à _____, dép. de _____

(1) Par virement

OBLIGATOIRE
pour tous paiements à
valoir sur les allocations
supérieures à 10.000 fr.

Nom de l'établissement : _____
(Caisse du Trésor, compte postal, banque)
Adresse de l'établissement : rue _____, n° _____
à _____, dép. de _____
Compte { n° _____ } (1)
sans numéro.

(1) En bon de caisse sur (2) _____, N° du compte _____

(1) En mandat carte, à l'adresse indiquée ci-dessus.

RENSEIGNEMENTS RELATIFS AUX BIENS SINISTRÉS.

Nature des biens sinistrés : _____

Situation : rue _____, n° _____, à _____, dép. de _____)

Mode d'exploitation : _____

Cause et date du sinistre : _____

DESTINATION ET ÉTAT DES BÂTIMENTS, OUVRAGES OU INSTALLATIONS
(à ne remplir que pour les bâtiments d'habitation et les bâtiments ou services publics.)

| BÂTIMENTS OU INSTALLATIONS détruits ou fortement endommagés. | RÉPARABLES (3) | INTACTS (3) |
|---|----------------|-------------|
| N° _____ | N° _____ | N° _____ |
| N° _____ | N° _____ | N° _____ |
| N° _____ | N° _____ | N° _____ |
| N° _____ | N° _____ | N° _____ |

(1) Rayer les mentions inutiles.

(2) Trésorerie générale ou perception.

(3) Porter pour chaque bâtiment ou installation le même numéro que sur l'état descriptif correspondant.

ORIGINE
DE
PROPRIÉTÉ.

Préciser si les bâtiments pro-
viennent d'un achat, d'un échange,
d'une donation, d'un partage, d'une
succession, si vous les avez fait
construire, etc., et indiquer la date
à laquelle vous en êtes devenu pro-
priétaire.

DROITS
RÉELS.

Les bâtiments, ouvrages ou ins-
tallations étaient-ils grevés de droits
réels (usufruit, hypothèques, pri-
vilèges, droit d'usage, habitation,
servitudes foncières, promesse de
vente, etc.). Donner toutes préci-
sions sur la nature et l'importance
de ces droits et en indiquer les bé-
néficiaires.

ASSURANCE.

Les bâtiments, ouvrages ou ins-
tallations étaient-ils garantis contre
les risques de guerre par un con-
trat d'assurances ou par tout autre
contrat ?

SUBVENTIONS
ANTÉRIEURES.

Avez-vous déposé pour les mè-
mes biens une demande de subven-
tion au titre de la loi du 5 août
1940 ou 9 février 1941, ou une
demande d'avances au titre de la
loi n° 907 du 28 octobre 1942, ou
à tout autre titre ?

Date et n° des arrêtés ou des dé-
cisions dont vous avez bénéficié.

Montant des subventions corres-
pondantes. Sommes déjà perçues.

Je déclare, sous la foi du serment, que { je suis _____ } (1)
M. _____ mon mandat est _____

propriétaire (2) des biens faisant l'objet de cette demande et que toutes les indications fournies ci-dessus sont sincères
et véritables.

A _____, le _____ 194 _____
(Signature)

M. B. — Toute fausse déclaration expose son auteur à des poursuites judiciaires.

(1) Rayer les mentions inutiles.

(2) Ou, éventuellement, exploitant, dans le cas d'un Service Public concédé ou mis en régie.

RÈGLEMENT
DE LA PARTICIPATION FINANCIÈRE DE L'ÉTAT.DEMANDE { d'avance.
d'acompte. } (1)
de solde. }

Je soussigné, (1)

demeurant, rue....., n°.....

à..... (Dép^t.....)propriétaire } (1) d' (3) sinistré
mandataire du propriétaire }

sis, rue..... n°.....

à..... (Dép^t.....)pour lequel { un dossier a été enregistré sous le n° 31138-3 } (1)
un dossier est déposé en même temps que la présente demande. }et qui { a fait l'objet de la décision n°..... } (1)
n'a pas encore fait l'objet d'une décision. }certifie que { la réparation de l'immeuble susvisé }
la reconstruction de l'immeuble susvisé } (1)
la reconstruction des éléments d'exploitation. }est { commencée. }
exécutée dans la proportion de o/o. } (1)
achevée. }

Je demande que le versement correspondant me soit effectué.

Ci-joint les mémoires, factures, reçus, notes d'honoraires, etc..., relatifs

à ces { travaux } (1) et non encore déposés, s'élevant à la somme
acquisitions }
de..... (4).A..... le.....
(Signature.)

(1) Rayer les mentions inutiles.

(2) Nom et prénoms.

(3) Indiquer la nature du bien : immeuble d'habitation, exploitation agricole, éléments d'exploitation agricole.

(4) Lorsqu'il s'agit d'une demande de solde, lors d'un règlement définitif, le sinistré doit produire tous les mémoires, factures, reçus, notes d'honoraires, etc... La participation ne peut jamais dépasser les dépenses réellement faites.

ATTESTATION.

a) Travaux suivis par un architecte ou un ingénieur agréé.

Je soussigné (1)
architecte } (2) agréé sous le n°
ingénieur }
domicilié, rue....., n°
à..... (Dép'.....)
certifie le bien fondé de la déclaration figurant au recto en ce qui concerne l'état
d'avancement des travaux, lesquels ont été exécutés conformément aux règles de
l'art.

À....., le.....
(Signature.)

b) Travaux non suivis par un architecte ou un ingénieur agréé.

Je soussigné (1)
entrepreneur en (3)
domicilié, rue....., n°
à..... (Dép'.....)
certifie le bien fondé de la déclaration figurant au recto en ce qui concerne l'état
d'avancement des travaux.

À....., le.....
(Signature.)

c) Reconstitution d'éléments d'exploitation agricole.

Je soussigné (1)
..... (4) agréé
domicilié, rue....., n°
à..... (Dép'.....)
certifie que le déclarant a procédé, pour l'usage de son exploitation agricole, à
l'acquisition des éléments décrits sur la liste ci-jointe, revêtue de mon visa, aux dates
et dans les conditions indiquées pour chacun d'eux.

À....., le.....
(Signature.)

(1) Nom et prénoms.

(2) Rayer les mentions inutiles.

(3) Entrepreneur principal (celui qui a produit le mémoire le plus élevé).

(4) Qualité du signataire accrédité à cet effet : maire, expert, agréé.

Emplacement réservé
aux services du
Ministère.

DOSSIER N°

31138-3

DÉCISION N°

RÉPUBLIQUE FRANÇAISE.

MINISTÈRE DE LA RECONSTRUCTION ET DE L'URBANISME.

DG₅

Anciens imprimés
DH3 DH1 et DPS3.

BÂTIMENT

N°

ÉTAT DESCRIPTIF

D'UN BÂTIMENT } d'habitation
public } (1) sinistré et de ses dépendances.

Désignation du propriétaire (2):

Adresse du bâtiment: rue n° , à dép' de

| | BÂTIMENT PRINCIPAL | DÉPENDANCES (3). | |
|---|---|------------------|--|
| Renseignements à fournir dans tous les cas. | Destination (4): | | |
| | Ancienneté (5): | | |
| | État { de conservation du gros œuvre (6) d'entretien des { menuiseries (6) peintures (6) couverture (6) | | |
| | | | |
| | | | |
| Renseignements à fournir pour les bâtiments détruits ou fortement endommagés et pour les bâtiments d'habitation pouvant donner lieu au taux exceptionnel. | Nature des façades | | |
| | Épaisseur des façades | | |
| | Nature des murs latéraux | | |
| | Épaisseur des murs latéraux | | |
| | Nature de la couverture | | |
| | Ossature des { planchers (7) { sous-sol rez-de chaussée étages courants étage sous comble | | |
| | | | |
| | | | |
| | | | |
| | Le bâtiment comportait-il: | | |
| | l'eau? | | |
| | le gaz? | | |
| | l'électricité? | | |
| | le chauffage central? | | |
| | des salles de bains (nombre)? | | |
| des W.-C. (nombre)? | | | |
| des fosses fixes? | | | |
| des fosses septiques? | | | |
| des puits perdus? | | | |
| le tout à l'égout? | | | |

(1) Rayer les mentions inutiles.

(2) Nom et prénoms, s'il s'agit d'une personne physique.

(3) Dépendances de faible importance seulement (petit garage, buanderie, etc.) Les dépendances plus importantes doivent être portées sur un état séparé en utilisant la colonne destinée au bâtiment principal.

(4) Préciser notamment s'il s'agit d'un bâtiment servant à l'habitation du personnel d'un établissement industriel.

(5) Indiquer la décennie de construction (exemple 1871-1880) ou porter, s'il y a lieu, la mention « antérieur à 1810 » ou « postérieur à 1935 ».

(6) Indiquer: bon, médiocre ou mauvais.

(7) Planchers hauts de chaque étage (voûtes, solives fer, bois, etc.).

Renseignements à fournir pour les bâtiments détruits ou fortement endommagés et pour les bâtiments d'habitation pouvant donner lieu au taux exceptionnel.

| AFFECTATION ET SURFACE DES ÉTAGES (1). | BÂTIMENT PRINCIPAL. | | DÉPENDANCES (surfaces). | | |
|---|---------------------|-----------|----------------------------|--|--|
| | AFFECTATION. | SURFACES. | | | |
| Sous-sol..... | | | | | |
| Caves..... | | | | | |
| Fondation sur terre-plein..... | | | | | |
| Rez-de-chaussée..... | | | | | |
| 1 ^{er} étage..... | | | | | |
| 2 ^{me} étage..... | | | | | |
| 3 ^{me} étage..... | | | | | |
| Comble perdu à la Mansard (2)..... | | | | | |
| Comble utilisable..... | | | | | |
| Comble aménagé..... | | | | | |

Emplacement réservé aux croquis (3).

À....., le 194.....

(Signature.)

(1) Surface hors-œuvre ou, en cas de mitoyenneté, calculée en tenant compte de la moitié de l'épaisseur des murs mitoyens.

(2) Rayer les mentions inutiles.

(3) Faire des croquis du bâtiment aussi simples que possible, donnant les dimensions principales des sous-sol ou cave, rez-de-chaussée, étage, comble et faisant ressortir les dimensions approximatives des cours et courottes.

Donner une silhouette de la façade et une coupe du bâtiment indiquant les hauteurs d'étages et montrant la forme du toit. Pour les dépendances, faire des croquis donnant les dimensions principales du rez-de-chaussée, et la coupe montrant la forme du toit. Faire ressortir en rouge, dans la mesure du possible, les parties détruites.

DANIEL MOSER & C°

SOCIÉTÉ À RESPONSABILITÉ LIMITÉE AU CAPITAL DE 1.000.000 DE FRANCS

SIÈGE SOCIAL : 30, RUE D'ENGHIEN - PARIS (10^e)

R. C. SEINE 280.962 B

TÉL. TAITBOUT 41-10

DIRECTION
ET CORRESPONDANCE :

18, RUE JULIETTE-LAMBER

PARIS (17^e)

TÉL. CARNOT 93-20

AGRÉÉE PAR
LE MINISTÈRE DE LA RECONSTRUCTION
ET DE L'URBANISME
ET PAR LA S. N. C. F.

Paris, le 29 Avril

1947.

DOIT: SOCIÉTÉ NATIONALE DES CHEMINS DE FER FRANÇAIS

- Région NORD -

pour travaux exécutés en vertu de la Cde.

N° 10.236 du 5 Janvier 1946

de Monsieur Leclercq, Chef de la Subdivision
des Travaux et Approvisionnements.N/RÉF. PS/ED Facture N°16

V/RÉF.

PIÈCES JOINTES

SAVOIR: Commune de Beaumont.

Logement d'agents, 3, rue Gambetta.

Remise en état des dépendances suite à
bombardement.Fouille en rigoles avec jet des terres,
chargement en camion et transport aux
décharges publiques.

fond.-

droite $2,80 \times 0,80 = 2,24$ façade $6,60 \times 0,80 = 5,28$ $\times 0,60 \text{ prof} = 4,512$

au dessus fosse.-

massifs

2 de $0,70 \times 0,70 \times 0,80 =$

0,784

longrine au dessus massifs

 $2,80 \times 0,50 = 1,40$ $\times 0,40 = 0,560$

refend escalier côté remise

 $2,05 \times 0,40 = 0,82$ $\times 0,30 = 0,246$

aile droite.

massif sous première marche

 $1,60 \times 0,60 \times 0,30 = 0,180$

échiffre

 $2,60 \times 0,50 \times 0,40 = 0,520$

façade

 $1,30 \times 0,40 \times 0,40 = 0,208$

ensemble, m3 = 7,010(X) 62,15 435,70

113A)
119A)
1 A 147A)

Chargement de gravois en camion

et transport aux D.P.

Article 3 (net)=14,30

x 0,80 dév.x0,03 = 0,343

Article 4 = 56,77

x 0,05 = 2,838

Article 5 = 42,700

Article 6 = 0,817

" 7 = 0,839

" 8 = 22,02

x 0,08 = 1,762

" 16 = 2,235

" 39 = 6,86

x 0,03 = 0,206

" 45 = 17,05

x 0,12 = 2,046

ensemble 53,786

déduire:moellon récu-

pérable = 8,000

reste m3 45,786

48,50 2.220,60

TOTAL FASCICULE A

2.656,30

Majoration de 400%

10.625,20

13.281,50

Démolition de conduits adossés
en boisseaux sans réemploi
fond.-

Hors-comble,3 de 140 = 4,20

P.V.15%(N°1926) = 0,63

En contrebas

2 de 0,90 = 1,80

W.C. 1 de = 3,60

aile droite

Hors comble = 1,80

P.C.15% = 0,27

En contrabas = 2,90

3 B 1431 B

ensemble ml 15,20

6,--

91,20

Démolition de plafond en auget

compris délattis

fond.-1er étage

9,05 x 2,50 = 22,62

Rez de Chaussée

9,00x2,50=22,50

déduire:trémie

1,90x1,45= 2,75

reste = 19,75

aile droite

7,20 x 2,00 = 14,40

ensemble = 56,77x

91,20

13.281,50

à reporter.

02.181430) 02.024
4 B 1438)

Reports: 56,77 91,20 13.281,50
x 0,10 = m3 5,677 369,--

Démolition de maçonnerie de
moellon, platras, brique et
plâtre
fond

refend, 1er étage
2,50 x 2,60 hr. = 6,50
déduire: portes
0,75x1,75 = 1,31
0,75x2,10 = 1,57 } 2,88

reste = 3,62

x 0,15 épr =

Facade

9,55x5,40 hr = 51,57

Déduire: Baies,
croisées

2 fs 1,00x1,40=2,80

portes

2 fs 0,75x2,10=3,15

W.C. 1,00x2,30=2,30

Chassis

0,55x0,80=0,44

Baie libre

2,80x2,50=7,00

à déduire: 15,69

reste 35,88

x 0,25 épr = m3 8,970

Pignon

2,50 x 2,60 = 6,50

x 0,45 épr =

do

2,80 x 3,00 rt hr = 8,40

x 0,45 épr =

mitoyen

4,00 x 1,10 = 4,40

5,45 x 0,30 = 1,63

ensemble 6,03

x 0,40 épr = 2,412

Tête

0,40 x 0,40 = 0,16

x 1,20 =

console

1,00 x 0,80 = 0,80

x 0,45 épr =

Entre aile et fond

(pan de mur)

3,70 x 5,40 = 19,98

déduire: vides

1,35x2,10=2,83

1,05x1,75=1,83

0,75x1,25=0,93 } 5,59

à reporter: reste 14,39

19,182

460,20

13.281,50

Reports: 14,39 = 4 = 19,182 460,20 (13.281,50
 x 0,45 ép^r = 6,475
 Refend du bâtiment démolit
 9,10 x 2,30 hr = 20,93
 Porte 1,20x2,10= 2,52

 reste 18,41
 x 0,45 ép^r =
 Murs de clôture
 9,10 x 1,00 hr = 9,10
 9,20 x 0,30 = 2,76

 ensemble = 11,86
 x 0,45 ép^r =
 Aile (cuisine)
 2,75 x 1,75 = 4,81
 x 0,15 =

mitoyen (au droit des reprises)
 2,20 x 0,80 hr = 1,76
 1,50 x 1,00 = 1,50
 2,00 x 0,87 = 1,74

 ensemble 5,00
 x 0,30 ép^r =
 Four (Rez de Chaussée fond)
 1,60 x 1,50 = 2,40
 x 0,50 rt =

5 B 1418 A

m3 42,700 50,--2.135,--

Démolition de maçonnerie de
 brique et ciment

10 marches de 0,75 = 7,50
 x 0,20 x 0,20 = 0,300

refend
 1,40 x 0,75 = 1,05
 x 0,25 = 0,260

échiffre
 2,20 x 0,90 rt = 1,98
 x 0,13 ép^r = 0,257

6 B 1419 A

m3 0,817 65,-- 53,10

Démolition de maçonnerie de brique
 et ciment en reprise

aile droite
 Rez de Chaussée
 1,20 x 1,70 = 2,04
 x 0,22 = 0,449

1er étage
 3,00 x 1,00 = 3,00
 x 0,13 ép^r = 0,390

7 B 1419 B

m3 0,839 80,-- 67,10

à reporter: 2.715,40 13.281,50

Reports:

Démolition de cloisons en carreaux
de plâtre de 0,08 épr.

1er étage

3 fs 2,53 x 2,60 hr = 19,73

Rez de Chaussée

2 fs 2,50 x 2,50 = 12,50

32,23

déduire: 5 portes

5 fs 0,95 x 2,15 = 10,21

reste m2

22,02

5,--

110,10

8 B 1429 A

Maçonnerie de moellon fourni par

la S.N.C.F. et ciment

façade

2,83

0,49

0,25

0,47

ensemble 4,04

x 2,50 hr = 10,10

déduire: croisée

1,00 x 1,80 hr = 1,80

(compris appui)

reste 8,30

Pignon

2,85 x 2,45 hr = 6,98

Arrachements

2 fs 3 = 6 de 0,15

x 0,20 hr = 0,18

ensemble 15,46

x 0,45 épr = m3 6,957

170,-- 1.182,70

9 B 1802 D

Brique creuse de 0,16 épr.

non fournie et ciment

(8x16x30)

refend escalier.-

2,40 x 2,75 hr = 6,60

Arrachements

3 fs 0,15 x 0,20 = 0,09

ensemble m2

6,69

37,50

250,90

10 B 1157 B

Brique pleine de 0,11 épr

non fournie et ciment

W.C. 1,23)

fond 0,92) 2,15

x 2,75 hr = m2 5,91

21,75

128,50

11 B 1157 C

Brique pleine de 0,22 épr

non fournie et ciment

à reporter:

4.387,60

13.281,50

Reports:

2,20x2,75 hr = 6,05

Arrachements

3fs 0,15x0,20= 0,09

12 B 1157 E

ensemble

m2 6,14

37,50

230,20

Elévation en brique creuse non

fournie de 0,16 ép^r et ciment

9,40x2,90 hr = 27,26

déduire: croisées

2 fs 1,00x1,70=3,40

chassis

0,70x1,60=1,12

poteaux

2 fs 0,15x2,90hr=0,87

5,39

reste 21,87

Pignon

2,70x3n45 rt = 9,31

excédent

0,45x1,90 = 0,85

Arrachement

4 fs 0,15 x 0,20 = 0,12

13 B 1157 E

ensemble

m2 32,15

37,50

1.205,60

Mitoyen en moellon non fournie

et ciment idem

9,40 x 1,60 rt hr=15,04

x 0,40 ép^r = 6,016 (1)

En contrebais (reprises)

Cube A (démolition) 1,500 (2)

au surplus (mitoyen)

1,20x0,80= 0,96

1,10x0,90= 0,99

1,00x0,75= 0,75

8fs 0,80rt

x0,60= 3,84

3fs 1,00x0,80rt=2,40

ensemble 8,94

x 0,25 rt ép^r = 2.235 (3)

En retour à gauche

2,85 x 0,70rt x 0,30 = 0,594 (4)

14 B 1802 D

m3 10,349

170,--

1.759,30

Plus value de maçonnerie en

reprise

15 B 1914

les cubes 1-2-3-4=

m3 10,349

14,--

144,90

à reporter;

7.727,60 13.281,50

02.182.31 00.214.01
00.282

Reports: 7.727,60 13.281,50
(0 1821 B 02
1481 D)
1482

16 B 1934

Refoiillement dans la maçonnerie
de moellon dur
Cube 3 = 2,235 145,-- 324,10

17 B 1457

Echafaudage vertical pour travail
commencé de plus de 4,00 de hr
(mitoyen)
10,50 x 5,40 à hr. du garde-
corps (= 56,70 20,-- 1.134,--

18 B 1814

Au surplus des reprises du mur
mitoyen: moellons vieux ébranlés
en recherche et relancés en
ciment pièce 58 5,25 304,50

Ravalement
Enduit dressé en ciment, sur
brique
1er étage 0,67
2,03
1,20
0,52

ensemble 4,42 x 2,00 hr = 8,84
excédents au droit encadre-
ment
21 fs 0,13 x 0,34 = 0,93
Rez de Chaussée
0,9,40 x 0,62 hr = 5,83

08.033

0,69)
0,15) 0,84 x 1,73 = 1,45
9 fs 0,13 x 0,34 = 0,40
Pignon
2,85 x 5,85 rt hr = 16,67
0,45 x 1,90 = 0,85

08.08

19 B 1481 D)
1492)

ensemble m2 34,97 26,50 926,70

Enduit dressé en ciment avec
renformis de 0,015
Bandeau
9,40 x 0,22 = 2,07
linteaux
2 fs 1,40 = 2,80
1,10) 3,90
x 0,35 rt hr = 1,36
Encadrement
7 fs 1,70 = 0,26 rt = 3,09
Rez de Chaussée
9,40 x 0,36 = 3,38
3 fs 1,70 x 0,26 rt = 1,33
0,46)
0,18)
0,44)
0,50) 1,58 x 1,72 = 2,72

08.702

02.182.31 00.282.11

à reporter: 13,95

10.416,90 13.281,50

20 B 1481 D)
1485
1492

- 8 -

Reports:

m2 13,95

10.416,90 13.281,50
465,90

Enduit dressé en ciment (sans

renformis)

1er Etage

6 fs 1,70 x 0,15 = 1,53

Voussure

2 fs 1,00 = 2,00

0,60 x 0,15 = 0,39 (A)

Rez de Chaussée

2 fs 0,47 x 1,70 = 1,60

2 fs 0,47 x 2,24 = 2,11

0,40 x 2,22 = 0,89

0,40 x 1,43 = 0,57

Voussures

dév. = 3,20 x 0,42 rt = 1,34 (A)

Champ d'épaisseur

Horizontaux 0,80

2,29

1,46

0,78

Verticaux:

7fs 2,00 = 14,00

35fs 0,13 = 4,55

Horizontaux 9,40

3fs 1,72 = 5,16

14fs 0,13 = 1,82

ensemble 40,26 (B)

x 0,10 (minimum) = 4,03

21 B 1481 D)
1492

ensemble m2 12,46 26,50

330,20

P.V. d'enduit plafond

22 B 1493

les 2 surfaces A = m2 1,73 12,--

20,80

23 B 1491)

P.V. d'enduit de faible largeur

1492) m2 15,13 3,--

45,40

Arêtes, même longueur que B = 40,26

Reprendre

8 fs 1,72 = 13,76

2 fs 2,27 = 4,54

3 fs 2,22 = 6,66

1,43

5,20

1,90

3 fs 1,00 = 3,00

0,60

0,80

2 fs 2,38 = 4,76

24 B 1501

m2 82,91 2,50

207,30

à reporter:

11.486,50 13.281,50

Linéaire joints tirés au fer dans

l'enduit

1er Etage.

5 fs 0,67 = 3,35

5 fs 2,03 = 10,15

5 fs 1,20 = 6,00

5 fs 0,52 = 2,60

02, 36 fs 0,33 rt = 11,88

28 fs 0,35 dév. = 9,80

-- 15 fs 0,45 dév. = 6,75

5 fs 0,20 = 1,00

Rez de Chaussée

2 fs 9,40 = 18,80

41 fs 0,33 = 13,53

4 fs 0,68 = 2,72

4 fs 0,40 = 1,60

5 fs 0,46 = 2,30

5 fs 0,18 = 0,90

5 fs 0,45 = 2,25

5 fs 0,50 = 2,50

33 fs 0,37 = 12,21

12 fs 0,34 = 4,08

02, 12 fs 0,57 dév. = 6,84

34 fs 0,37 = 12,58

25 B 1506

ensemble

ml 131,84 1,80 237,30

Bandeau de couronnement en béton

armé au dosage normal

9,40 x 0,12 rt = 1,13

excédents au droit appuis

dév. = 2,60 x 0,15 = 0,39

ensemble

1,52

26 B 2100

-- 14 x 0,10 rt ép^r = m3 0,152 350,-- 53,20

27 B 2104

Coffrage longueur 9,40 x 0,22 dév. = m2 2,07 40,-- 82,80

Acier pour armature longitu-

dinales en 10 m/m

2 fs 9,60 dév. = 19,20

x 0,613 = 11,770

Etriers en 5 m/m

37 fs 0,30 = 11,10

x 0,153 = 1,698

Ancorages (en scellement) en 6m/m

-- 5 fs 0,35 dév. = 1,75

x 0,220 = 0,385

28 B 2500

ensemble kg 13.853 3,-- 41,60

à reporter: 11.901,40

13.281,50

02,188,81

02,988,11

Reports:

11.901,40

13.281,50

Enduit dressé en ciment
dessus 9,40 x 0,10 = 0,94
excédent

2,60 x 0,11 = 0,29

face d'épaisseur
9,40 x 0,10 = 0,94

29 B 1481 D)
1492

ensemble

m2 12,17 = 26,50 57,50

30 B 1501

Arêtes 2 fs 9,40

= m1 18,80 2,50 47,--

Soubassement.-

Enduit dressé en ciment avec
renformis de 0,05

0,95) 0,18 x 0,52 = 0,09

0,75) 1,70 x 0,78 = 1,33

0,42 x 0,56 = 0,24

0,44 x 0,73 = 0,32

0,51 x 0,51 = 0,26

s/appui

1,12 x 0,68 = 0,76

31 B 1481 D)
1483
1492

ensemble

m2 3,00 49,50 148,50

Enduit dressé (sans renformis)

retraite 0,95

0,75

0,42

0,18

0,44

0,51

4 fs 0,52 = 2,08

32 B 1481 D)
1492

ensemble 5,33 (C)

m2 0,53 26,50 x 14,--

33 B 1501

Arête même longr que C=m1

5,33 2,50 13,30

Joints au fer idem

2,83

0,46

0,18

0,44

6 fs 0,40 = 2,40

0,51

6 fs 0,25rt= 1,50

34 B 1506

ensemble

= m1 8,32 1,80 15,--

Appui croisée du Rez de Chaussée

en béton de gravillon et ciment

au dosage de 300 kg compris boi-

sage.

à reporter:

12.996,70

13.281,50

02.182.51 07.482.51 Reports: 12.496,70 13.281,50
03.30 1.00 x 0,50 = 0,50

oreillons
2 fs 0,10 x 0,06 = 0,01

ensemble 0,51

35 B 1050 x 0,12 rt ép^r = m3 0,061 400,-- 24,40

Enduit dressé en ciment
dessus 1,00 x 0,40 = 0,40
oreillons
2 fs 0,10 x 0,10 = 0,02
face
dév. 1,28 x 0,10 = 0,13

36 B 1481 D)
1492 } m2 0,55 26,50 14,60

Arêtes

37 B 1501 2 fs 1,28 dév.=2,56 }
2 fs 0,10 =0,20 } m1 2,76 2,50 6,90

Bâtiment du fond.

Intérieurs

Rez de Chaussée.-

Coupevent de rive de plâtre =

remise 2,75

buanderie 3,75

" 2,05

remise 0,31

2 fs 2,32 = 4,64

W.C.

2 fs 1,28 = 2,56

0,86

0,10

au surplus 2,05

0,86

3,75

moins 1,07

reste = 2,68

38 B 1323 A ensemble m1 22,61 1,50 33,90

Enduit dressé en ciment sur
moellon avec renformis de 0,05 rt
compris piochement préalable.

remise 2,75x0,78=2,15

39 B 1481 B) buanderie 3,75x0,96=3,60

1485 } 2,05x0,54=1,11

1891 } ensemble m2 6,86 59,50 408,20

1492 } ensemble m2 6,86 59,50 408,20

Rocaille en joints sous

enduit en petites meulières

concassées et ciment

12.684,70 13.281,50

= 12 =

02.183.51 07.880.21 Reports: 12.684,70 13.281,50
40 B 1938 C même surface = m2 6,86 12,-- 82,30

Enduit dressé en ciment sur
41 B 1481 B) murs neufs avec renformis de
1485 } 0,02.
1492 } remise 2,32x0,78 = m2 1,81 35,70 64,60

Enduit dressé sur mur neuf
(sans renformis)
remise 2,75x0,10 = 0,27
2,77)
0,31) 3,08x0,78 = 2,40
W.C. 2,32x0,10 = 0,23
2 fs 1,28 = 2,56
0,86
0,10

ensemble 3,52x1,00 = 3,52
Buanderie 3,75)
2,05) 5,80
déduire: porte 0,86

reste 4,94
x 0,55 = 2,72

1481 B)
42 B 1492 } ensemble m2 9,14 26,50 242,20
Arêtes 2,75
2,32

43 B 1501 ensemble m1 5,07 2,50 12,70

Sols.-
Dallage en béton de gravillon
et ciment de 0,20 rt ép^r, com-
pris chape sur sable d'isole-
ment de 0,03 épr.

Remise 2,75 x 2,32 = 6,38
Seuil 2,34 x 0,40 = 0,94
W.C. et dégagement escalier
6,92 x 0,43 = 0,40
1,10 x 0,86 = 0,95
0,76 x 0,33 = 0,25
0,25)
0,45) 0,70

Buanderie 3,75 x 2,05 = 7,69)
seuil 0,80 x 0,50 = 0,40) (X)

44 B 1351CD)
1556 A) ensemble m2 17,05 73,60 1.254,90

Démolition préalable de l'ancien
dallage en brique ou béton de
0,12 ép^r Même surface totale

45 B 1426 C m2 17,05 8,50 144,90

à reporter: 14.486,30 13.281,50

| | | | | |
|-------------|------------------------------------|----------|-----------|-----------|
| 03.188.21 | 04.780.21 | Reports: | 14.486,30 | 13.281,50 |
| 46 B 1553) | Forme en machefer de 0,30 ép | | | |
| 1554) | Surfaces X = | m2 8,09 | 16,-- | 129,40 |
| | Au droit seuil porte de buanderie: | | | |
| 47 B 1351 D | surépaisseur de dallage de 0,08 ép | | | |
| | 3,40 x 0,20 = | m2 0,68 | 20,-- | 13,60 |
| | Boisage 2,34 x 0,12 rt=0,28 | | | |
| | 3,40 x 0,28 rt=0,95 | | | |
| | 2 fs 0,05 x 0,28 =0,03 | | | |
| 48 B 1055 | ensemble | m2 1,26 | 10,-- | 12,60 |
| 1481 D | Enduit dressé en ciment | | | |
| 49 B 1491 | Même surface = | m2 1,26 | 29,50 | 37,20 |
| | Arêtes 2,34 | | | |
| | 3,40 | | | |
| | 2 fs 0,05 = 0,10 | | | |
| | 2 fs 0,28 = 0,56 | | | |
| 50 B 1501 | ensemble = | m1 6,40 | 2,50 | 16,-- |
| | Mur de clôture.- | | | |
| | Reprise du mur en moellon | | | |
| | fourni par la SNCF et ciment | | | |
| | (en reprise) | | | |
| | fond 4,50x0,60rt hr=2,70 | | | |
| | x 0,45 ép = | 1,215 | | |
| | gauche | | | |
| | 0,80x1,10 =0,88 | | | |
| | x 0,45 = | 0,396 | | |
| | au surplus | | | |
| | 4 fs 0,60x0,50 m1,20 | | | |
| | x 0,35 ép = | 0,420 | | |
| 51 B 1802D) | ensemble = | m3 2,031 | 184,-- | 373,70 |
| 1914 | | | | |
| 52 B 1621 A | Jointoiement en ciment | m2 4,78 | 5,50 | 26,30 |
| | Au surplus des murs au droit | | | |
| | des portées des anciennes | | | |
| | solives: moellons non fournis, | | | |
| | relancés à bain de ciment | | | |
| 53 B 1814 D | pièce 94 | 5,25 | 493,50 | |
| 54 B 1273) | Sur le dessus du mur: chape | | | |
| 1279) | en ciment de 0,08 rt ép pour | | | |
| 1282) | pente 8,95) | | | |
| | 8,90)17,85x0,45=m2 8,03 | 47,-- | 377,40 | |
| | Boisage 2 fs 17,85 = 35,70 | | | |
| 55 B 1055 | x 0,06 = m2 2,14 | 10,-- | 21,40 | |
| | à reporter: | | 15.987,40 | 13.281,50 |

| | | Reports: | 15.987,40 | 13.281,50 |
|--------------|---------------------------------------|----------|-----------|-----------|
| | Enduit dressé en ciment | | | |
| | Même longr 35,70 | | | |
| 56 B 1481 D) | x 0,10 (minimum) = | m2 3,57 | 29,50 | 105,30 |
| 1491 | | | | |
| 57 B 1501 | Arêtes | ml 35,70 | 2,50 | 89,20 |
| | Echafaudage vertical pour | | | |
| | travail commencé à plus de | | | |
| | 4,00 m de hauteur | | | |
| | D.Oe. 8,90) | | | |
| | H.Oe. 9,50) 18,40 x 3,80 | | | |
| 58 B 1457 | à hr du garde corps = | m2 69,92 | 20,-- | 1.398,40 |
| | Béton armé au dosage normal | | | |
| | pour longrines de fondation | | | |
| | sans interposition de coffrage | | | |
| 59 B 2103 | le cube X (terrasse) = | m3 7,01 | 300,-- | 2.103,-- |
| | Béton armé pour poutres et | | | |
| | linteaux au dosage normal | | | |
| | Chainage. Rez de Chaussée | | | |
| | retour 2,40 | | | |
| | portée 0,20 | | | |
| | ensemble 12,-- | | | |
| | x 0,45 = 5,40 | | | |
| | x 0,20 hr = | 1.080 | | |
| | Chainage, 1er étage | | | |
| | Même longr = 12,00 | | | |
| | x 0,16 = 1,92 | | | |
| | x 0,22 hr = | 0,422 | | |
| | Reprendre: linteaux | | | |
| | 2 fs 1,40 = 2,80 | | | |
| | 1 fs 1,10 = 1,10 | 3,90 | | |
| | x 0,16 = 0,62 | | | |
| | x 0,35 rt hr. = | 0,218 | | |
| 60 B 2100 | ensemble | m3 1,720 | 350,-- | 602,-- |
| | Béton armé pour poteaux de | | | |
| | moins de 4 dm ² de section | | | |
| | 2 fs 0,15x0,15 = 0,045 | | | |
| 61 B 2102 | x 2,90 hr. = | m3 0,130 | 450,-- | 58,50 |
| | Coffrage. | | | |
| | Jouées chainages | | | |
| | 2 fs 11,80 x 0,20 hr = | 4,72 | | |
| | 1 face = 1,00 | | | |
| | 2 fs 0,80 = 1,60 | | | |
| | 0,95 | | | |
| | 0,35) 3,90x0,45 = | 1,75 | | |
| | jouées | | | |
| | 2 fs 11,80 x 0,22 = | 5,19 | | |
| | à reporter: | 11,66 | 20.243,80 | 13.281,50 |

07.188.31 08.280.68 Reports: -15- 11,66 20.243,80 13.281,50

linteaux
2 fs 3,90 dév. x 0,35 = 2,73
sur face
2,70 x 0,16 = 0,43
poteaux
8 fs 0,15 x 2,90 = 3,48

62 B 2104

ensemble m2 18,30 40,-- 732,--

Bois de voilage abandonné
(au droit de la fosse)

63 B 2304

2,80 x 0,50 = 1,40
x 0,034 ép^r = m3 0,048 350,-- 16,80

Acier doux pour armatures
1°-longrines fondation(fond)
en 20 m/m

longitudinales
8 de 3,10 dév. = 24,80
8 de 6,90 " = 55,20
6 de 3,10 " = 18,60

ensemble 98,60
x 2,450 le ml = 241,570

Cadres en 6 m/m
14)
33) 47 de 2,40 dév. = 112,80
14 de 1,60 " = 22,40

ensemble 135,20
x 0,220 = 29,744

Massifs (en quadrillage
en 12 m/m)
2 fs 14 = 28 de 0,70 = 19,60

x 2, nappes = 39,20
x 0,882 le ml = 34,574

Aile droite
massif
(en quadrillage en 12 m/m)

6 de 1,00 = 6,00
10 de 0,60 = 6,00

ensemble: 12,00
x 0,882 = 10,584

échiffre et retour
longitudinales en 15 m/m
4 de 2,90 dév. = 11,60
4 de 1,50 " = 6,00

ensemble 17,60
x 1,378 = 24,253

Cadres en 5 m/m
13 de 1,80 dév. = 23,40
7 de 1,60 " = 11,20

ensemble 34,60
x 0,153 = 5,294

à reporter: 346,019

20.092,60 13.281,50

02.188.31 08.28.80 Reports: 346,019 20.092,60 13.281,50

2 Poutres (fond)
Chainages Rez de Chaussée et
1er étage.-
longitudinales en 14 m/m
6 + 4 = 10

de 12,50 dév. = 125,00
x 1,201 = 150,125

Cadres en 6 m/m
60 de 1,30 dév. = 78,00
60 de 0,75 " = 45,00

ensemble 123,00
x 0,220 = 27,060

Etriers en 5 m/m
2 fs 30 = 60 de 0,35 = 21,00
x 0,153 = 3,213

Linteaux
longitudinales en 14 m/m
2 fs 4 = 8 de 1,70 = 13,60
4 de 1,40 = 5,60

ensemble 19,20
x 1,201 = 23,059

Cadres en 5 m/m
21 de 1,00 dév. = 21,00
x 0,153 = 3,213

Poteaux
Verticales en 14 m/m
2 fs 4 = 8 de 3,60 dév. = 28,80
x 1,201 = 34,589

Cadres en 5 m/m
2 fs 15 = 30 de 0,60 dév. = 18,00
x 0,153 = 2,754

64 B 2500

ensemble kg 590,032 3,-- 1.770,10

W.C. (1er étage)
Hourdis plancher en béton armé au
dosage normal

65 B 2100

1,22 x 0,66 = 0,80
x 0,15 épr. m3 0,120 350,-- 42,--

66 B 2104

Coffrage horizontal
Même surface = 0,80 m2 0,80 40,-- 32,--

Bain d'armature idem
longitudinales en 18 m/m
3 ds 1,40 dév. = 4,20
x 1,985 = 8,339
en 6 m/m
7 de 0,90 dév. = 6,30
x 0,220 = 1,386

67 B 2500

ensemble kg 9,723 3,-- 29,20

à reporter: 22.965,90 13.281,50

05.188.13 04.888.40 Reports: 22.965,90 13.281,50

68 B 2603)
1951)

Pour croisées du 1er étage
6 trous de pattes dans le
béton armé de 0,10 prof.
6 fs 0,10 =

0,60 120,-- 72,--

Béton armé pour plancher au
dosage normal
Cuisine.
2,85 x 1,75 = 4,99
Palier
1,45 x 1,10 = 1,60

50,28 x 0,28 = 14,08
3,00 x 0,11 = 0,33
3,00 x 0,28 = 0,84
3,00 x 0,11 = 0,33
3,00 x 0,28 = 0,84
3,00 x 0,11 = 0,33

69 B 2100

ensemble 6,59
x 0,15 ép^r =

m3 0,988 350,-- 345,80

Coffrage horizontal
Même surface = 6,59
déduire:
0,55 x 0,22 = 0,12

3,00 x 0,11 = 0,33
3,00 x 0,28 = 0,84
3,00 x 0,11 = 0,33
3,00 x 0,28 = 0,84
3,00 x 0,11 = 0,33
3,00 x 0,28 = 0,84

reste 6,47
ép^r. dalle
dév. 2,55 x 0,15 = 0,38

70 B 2104

ensemble =

m2 6,85 40,-- 274,20

Acier doux pour armature
transversales en 18 m/m
(reposant sur aile des
solives)
11 de 1,40 = 15,40
7 de 0,85 = 5,95
7 de 0,75 = 5,25

ensemble 26,60
x 1,985 = 52,801
longitudinales en 10m/m
4 de 2,05 = 8,20
7 de 3,20 dév = 22,40
(compris relevé
et crochets)
3 de 2,05 = 6,15

ensemble 36,75
x 0,613 = 22,523
Palier (étriers) en 5 m/m
12 de 0,50 dév = 6,00
x 0,153 = 0,918

71 B 2500

ensemble = kg 76.247 3,-- 228,70

Escalier.-
En béton armé au dosage
normal

à reporter: 23.886,40 13.281,50

Escalier.-

En béton armé au dosage normal

Paillasse rampante

2,95 x 0,90 = 2,65(A)

x 0,08 ép^r = 0,212

Marches

10 fs 0,78x0,26=2,03

x 0,16 h^r = 0,162

Limon

3,00 x 0,22 hr=0,66

x 0,11 ép^r = 0,073

72 B 2100

ensemble = m3 0,447 350,-- 156,40

Coffrage

Surface A = 2,65

10 fs 0,78 x 0,16 = 1,25

3,00 x 0,22 = 0,66

3,00 x 0,12 rt h=0,36

73 B 2104

ensemble = m2 4,92 40,-- 196,80

Acier doux pour armature

En 8 m/m en quadrillage à

0,20 d'écartement.

Surface A = 2,65 x 10 ml

au m2 = 26,50

x 0,392 = 10,388

Marches

Longitudinales en 8 m/m

10 de 0,90 dév.= 9,00

x 0,392 = 3,528

Etriers en 5 m/m

10 fs 3 = 30

de 0,30 dév.= 9,00

x 0,153 = 1,377

limon

longitudinales en 10 m/m

4 de 3,30 dév. = 13,20

x 0,613 = 8,092

Cadres en 5 m/m

15 de 0,60 dév. = 9,00

x 0,153 = 1,377

74 B 2500

ensemble = kg 24,762 3,-- 74,30

TOTAL FASCICULE B. 24.313,90

Majoration de 500% 121.569,50

145.883,40

à reporter: 159.164,90

Légers ouvrages
 Façade et pignon.-
 16 trous d'arrachement de 0,15
 Profondeur = 2,40
 2 trous d'abouts de portées
 de chainage de 0,20 prof^r = 0,40

ensemble = 2,80

75 B 1752

x 0,01 de légers = 2,80

Pour fixation des 4 croisées
 3 fs 4 = 12 + 6 = 18 trous de
 pattes dans la brique en moellon
 de 0,12 prof^r et scellement en
 plâtre = 2,16
 8 idem d'abouts de pièce
 d'appui de 0,06 prof^r = 0,48
 Pour bâti de portes
 3 fs 6 = 18 trous et scellement
 pattes de 0,12 = 2,16

1752)

76 B 1755)

ensemble 4,80
 480 cms x 0,015 de légers = 7,20

Scellement de pattes en ciment
 6 fs 0,10 = 60 cms

77 B 1755

x 0,01 de légers = 0,60

6 trous et scellement de pieds
 en ciment

78 B 1760

6 x 0,10 de légers = 0,60

Feuillures en plâtre
 dév=26,70 x 0,10 de légers = 2,67

79 B 1738

1er Etage.-

Plafond en lattes tenduit en
 plâtre
 chambre 3,10 x 2,70 = 8,37
 couloir 2,20 x 0,80 = 1,76
 chambre 3,67 x 2,45 = 8,99
 W.C. 1,22 x 0,66 = 0,80
 escalier 2,17 x 0,90 = 1,95
 0,92 x 0,75 = 0,69

ensemble 22,56

80 B 1712

m2 22,56 x 1,00 de légers = 22,56

Cloisons en carreaux de plâtre
 2 enduits

1,70 x 2,80 = 4,76

dessus de porte

0,73 x 0,60 = 0,44

à reporter: 5,20

36,43 ✓

159.164,90

: Reports: 5,20 36,43
 2,20 x 2,80 hr. = 6,16
 déduire chassis:
 0,50 x 0,60 = 0,30

159.164,90

 reste = 5,86

W.C. 0,66)
 1,20) 1,86 x 2,80 = 5,21

Dessus de portes

2 de 0,73 x 0,60 = 0,88

0,68 x 0,60 = 0,41

 ensemble m2 17,56

81 B 1661

x 1,00 de légers = 17,56

Tranchée de liaison sur mur

82 B 1736

hr 2,80 x 0,10 de légers = 0,28

83 B 1759

6 trous et scellement de têtes

x 0,05 de légers = 0,30

Mitoyen

Hachement et réfection d'enduit
 en plâtre avec renformis de
 0,04 rt pour reprise et dresse-
 ment.

Chambre 3,10)

" 3,67) 6,77

x 2,80 hr. = 18,96

Escalier

2,17 x 3,80 hr. rt = 8,25

retour côté Bâtiment en

aile gauche

2,45 x 2,80 hr = 6,86

déduire porte

0,70 x 2,15 = 1,50

 reste = 5,36

Dont: Enduit en plâtre avec
 renformis de 0,02 rt (sans
 hachement) au droit des re-
 prises en moellon

1,20 x 0,80 = 0,96

1,10 x 0,90 = 0,99

1,00 x 0,75 = 0,75

2 fs 0,80 rt x 0,60 = 0,96

84 B1679)

1719)

 ensemble m2 3,66

x 0,39 de légers = 1,43

85 B1680)

1719)

 reste 28,91

x 0,61 de légers = 17,63

à reporter: 73,63

159.164,90

Naissances en tableaux avec
arête (porte retour)

86 B 1747) 2 fs 2,15 = 4,30
1726) x 0,17 de légers = 0,73

87 B 1748) Idem en voussure
1726) 0,70 x 0,23 de légers = 0,16

Enduit en plâtre sur murs neufs

2,70

3,10

2,20

3,67

ensemble = 11,67x2,80 hr = 32,68

déduire croisées:

2 fs 1,07 x 1,72 hr = 3,68

1 fs 0,78 x 1,65 = 1,29

ensemble à déduire = 4,97

reste 27,71
88 B 1679 x 0,25 de légers = 6,93

Faux plancher: 21 trous d'abouts

de solives dans le moellon de

89 B 1752) 0,15 prof et scellement en plâtre
1754) 315 cm x 0,015 de légers = 4,72

Calfeutrement à 2 faces avec arête

90 B 1742) 2 fs 2,80 = 5,60
1726) x 0,15 de légers = 0,84

Cage d'escalier.-

Plafond en lattes enduit

91 B 1712 0,92 x 0,70 = 0,64
x 1,00 de légers = 0,64

Enduit de plafond sur béton armé

92 B 1679 0,92 x 0,37 = 0,34
x 0,50 de légers = 0,17

93 B 1726 Arête 0,92 x 0,05 de légers = 0,05

Enduit en plâtre sur mur

2,68 x 1,95 rt = 5,23

1,65 x 1,80 hr = 2,97

0,92 x 0,23 = 0,21

m2 8,41

94 B 1679 x 0,25 de légers = 2,10

Rez de Chaussée.-

Plafond en lattes enduit

remise 2,75x2,32 = 6,38

W.C. 1,28x0,86 = 1,10

buanderie

3,75x2,05rt = 7,69

à reporter: 15,17

89,97 ✓

159.164,90

Reports: 15,17 89,97 159.164,90
x 1,00 de légers = 15,17

95 B 1712

Mitoyen.-

Hachement et réfection d'enduit
sur mur avec renformis de 0,04
idem.

2,75 x 1,60 hr = 4,40
3,75 x 1,40 = 5,25
2,05 x 1,85 hr = 3,79

m2 13,44

Dont: Enduit en plâtre
avec renformis de 0,02rt
au droit des reprises idem
6fs 0,80rt x 0,60 = 2,88
3fs 1,00 x 0,80rt = 2,40
2,05 x 0,70 = 1,43

1679)
96 B 1719)

ensemble = 6,71
x 0,39 de légers = 2,62

97 B 1680)
1719)

reste = 6,73
x 0,61 de légers = 4,11

Enduit en plâtre sur murs
neufs
Remise

2 fs 2,32 = 4,64
0,31) 4,95
x 1,60 = 7,92

retombée
2,37 x 0,18 = 0,43
arêtes 1,60)

98 B 1726

2,37) 3,97
x 0,05 de légers = 0,20

W.C.

2 fs 1,28 = 2,56
0,86)
0,10) 3,52
x 1,45 = 5,10

retombée
0,86 x 0,25 = 0,22

Idem en voussure

0,86 x 0,31 = 0,31
x 0,50 de légers = 0,15

99 B 1679

Arêtes 0,86)
1,45) 2,31
x 0,05 de légers = 0,12

100 B 1726

Buanderie

2,05 x 1,85 = 3,79

à reporter: 17,46 / 112,34 / 159.164,90

- 23 -

Reports: 17,46 112,34

159.164,90

00.491.051

Coté façade
3,75 x 1,85 = 6,94
déduire:
Porte 0,86x1,70=1,46
Croisée 1,07x1,72=1,84

ensemble = 3,30
x 0,01 de légers

reste = 3,64

101 B 1679

x 0,25 de légers = 5,27

21 trous d'abouts de solives du plancher du 1er étage de 0,15 prof et scellement au plâtre
21 x 0,15 = 315 cm
x 0,015 de légers = 4,72

102 B 1752 }
1754 }

Apréalable, descellement d'abouts de solives de plancher et faux plancher de 0,20 prof avec rebouchement de trous en plâtre
2 fs 24=48 x 0,20 = 960
2 idem de 0,30 (poutre en pignon)
2 fs 0,30 = 060
16 idem solives (aile) de 0,15 = 240

103 B 1757 }
1758 }

ensemble 1200 cm
x 0,005 de légers = 6,30

Trous et scellement en ciment de pieds d'huisserie

104 B 1760

6 x 0,10 de légers = 0,60

Au droit mitoyen descellement d'abouts de marches de 0,10 prof avec rebouchement des trous

1757 }
105 B 1758 }

9 x 0,10 = 90 cm
x 0,005 de légers = 0,45

A nouveau: 10 trous d'abouts de marches de 0,10 prof et scellement en plâtre 10 x 0,10 = 100 cm
x 0,015 de légers = 1,50

106 B 1752 }
1754 }

à reporter: 131,18

159.164,90

Reports:

131,18

159.164,90

Au droit palier et cuisine en
aile droite, pour plancher:
1 trou dans la brique de 0,30
profondeur = 30 cm
1 idem de 0,25 = 25 cm

ensemble = 55 cm

107 B 1752

x 0,01 de légers = 0,55

Pour plancher: Trous d'abouts
de barres dans le moellon eu-
brique et scellement en ciment
14 + 4 + 7 + 3 = 28 de 0,15 de
profondeur = 420 cm

108 B 1752)
1755)

x 0,02 de légers = 8,40

Hachement et réfection d'enduit
sur mur avec penformis de 0,03
2,00 x 3,00 h = 6,00
excédent: 0,35 x 1,32 = 0,46

surface 6,46

Dont: Enduit en plâtre
sur reprise avec renfor-
mis de 0,01 rt

109 B 1679)
1719)

1,60 x 1,80 rt = 2,88
x 0,32 de légers = 0,92

110 B 1680)
1719)

reste 3,58
x 0,54 de légers = 1,93

Côté pignon

Naissances en raccord

1,15
2 fs 1,10 = 2,20
1,10
0,40
0,80

111 B 1747

ml 5,65
x 0,12 de légers = 0,68

112 B 1723

1 raccord de 0,80 à l'équerre = 0,12

En aile droite

Enduit en plâtre sur brique au
droit reprises 0,40 = 2,30
4,40

113 B 1679

x 0,22 = 1,56
13 fs 0,30 x 0,08 = 0,31
x 0,25 de légers = 0,47

à reporter: 144,25

159.164,90

| | | | | |
|------------|--------------------|---------------------------------------|--------|------------|
| | | Reports: | 144,25 | 159.164,90 |
| | | Descellement de pattes de chassis de | | |
| | | 0,10 prof avec rescellement en plâtre | | |
| 114 B 1757 | 8 x 0,10 | = 80 cm | | |
| 1754 | x 0,075 | de légers = | 0,60 | |
| | | Naissances en raccord | | |
| | | Verticales | | |
| | 3 fs 1,75 | = 5,25 | | |
| 115 B 1747 | x 0,12 | de légers = | 0,63 | |
| | | Bande de trémie épr. de chevronnage | | |
| | | en platras et plâtre de 0,08 épr. | | |
| | 0,60 x 0,55 | = 0,33 | | |
| | | déduire conduit: | | |
| | 0,24 x 0,22 | = 0,05 | | |
| 1693 | | reste 0,28 | | |
| 116 B 1694 | x 0,38 | de légers = | 0,11 | |
| | | Enduit sur mur | | |
| | 0,22 | | | |
| | 0,24 | 0,46 x 2,85 = 1,31 | | |
| 117 B 1679 | x 0,25 | de légers = | 0,33 | |
| 118 B 1726 | Arête 2,85 x 0,05" | légers = | 0,14 | |
| | | Pignon sur rue. | | |
| | | Hachement et réfection d'enduit avec | | |
| | | renformis de 0,03 | | |
| | 0,32 x 0,55 | = 0,18 | | |
| | 1,50 x 0,32 | = 0,48 | | |
| | 0,65 x 0,28 | = 0,18 | | |
| 119 B 1680 | m2 0,84 | | | |
| 1719 | x 0,54 | de légers = | 0,45 | |
| | | Naissances sur mur | | |
| | 1,95 | | | |
| | 0,80 | | | |
| | 2 fs 1,95 | = 3,90 | | |
| | 6,65 | | | |
| 120 B 1747 | x 0,12 | de légers = | 0,80 | |
| | | En tableaux de porte: Hachement et | | |
| | | réfection d'enduit en plâtre | | |
| | 2 fs 0,20 x 0,84 | = 0,34 | | |
| 121 B 1680 | x 0,33 | de légers = | 0,11 | |
| | | Calfeutrement avec arête | | |
| 122 B 1742 | 2 fs 0,84 | = 1,68 | | |
| 1726 | x 0,10 | de légers = | 0,17 | |
| | | Feuillure en plâtre | | |
| | 2 fs 0,84 | = 1,68 | | |
| 123 B 1738 | x 0,10 | de légers = | 0,17 | |
| | | Raccords d'enduit de 0,40 à l'équerre | | |
| 124 B 1722 | 3 x 0,10 | de légers = | 0,30 | |
| | | à reporter: | 148,06 | 159.164,90 |

159.164,90

Arêtes 148,06 159.164,90
TOTAL LEGERS OUVRAGES..... 148,12 390,-- 57.766,80

125 B 1726

126 P.C.N°1

TOTAL GENERAL FRs. 216.931,70

soit FRs. 216.932,--

DEUX CENT SEIZE MILLE NEUF CENT TRENTE DEUX FRANCS.

Valeur en votre règlement par virement bancaire à notre cpte.
ct.N°2349 à la BANQUE COMMERCIALE PRIVEE, 9, rue Scribe à
PARIS (9°).

Paris, le 29 Avril

1947.

DOIT: SOCIETE NATIONALE DES CHEMINS DE FER FRANCAIS

- Région NORD -

pour travaux exécutés en vertu de la Cde.

N° 10.236 du 5 Janvier 1946

de Monsieur Leclercq, Chef de la Subdivision
des Travaux et Approvisionnements.

PS/ED Facture N° 16 8

SAVOIR: Commune de Beaumont.

Logement d'agents, 3, rue Gambetta.

Remise en état des dépendances suite à
bombardement.

Fouille en rigoles avec jet des terres,
chargement en camion et transport aux
décharges publiques.

fond.-

droite $2,80 \times 0,80 = 2,24$

façade $6,60 \times 0,80 = 5,28$ 7,52

x 0,60 prof = 4,512

au dessus fosse.-

massifs

2 de $0,70 \times 0,70 \times 0,80 =$

0,784

longrine au dessus massifs

$2,80 \times 0,50 = 1,40$

x 0,40 =

0,560

refend escalier côté remise

$2,05 \times 0,40 = 0,82$

x 0,30 =

0,246

aile droite.

massif sous première marche

$1,60 \times 0,60 \times 0,30 =$

0,180

échiffre

$2,60 \times 0,50 \times 0,40 =$

0,520

façade

$1,30 \times 0,40 \times 0,40 =$

0,208

ensemble m3

7,010(X)

62,15

435,70

113A)

119A)

1 A 147A)

Chargement de gravois en camion
et transport aux D.P.

Article 3 (net)=14,30

x 0,80 dév.x0,03 = 0,343

Article 4 = 56,77

x 0,05 = 2,838

Article 5 = 42,700

Article 6 = 0,817

" 7 = 0,839

" 8 = 22,02 =

x 0,08 = 1,762

" 16 = 2,235

" 39 = 6,86

x 0,03 = 0,206

" 45 = 17,05

x 0,12 = 2,046

ensemble 53,786

déduire:moellon récu-

pérable = 3,000

119B)
2 A 147)

reste m3 45,786

43,50 2.220,60

TOTAL FASCICULE A

2.656,30

Majoration de 400%

10.625,20

13.281,50

Démolition de conduits adossés
en boisseaux sans réemploi
fond.-

Hors-comble, 3 de 140 = 4,20

P.V.15%(N°1926) = 0,63

En contrebas

2 de 0,90 = 1,80

W.C. 1 de 3,60

aile droite

Hors comble = 1,80

P.C.15% = 0,27

En contrebas = 2,90

3 B 1431 B

ensemble ml 15,20

6,--

91,20

Démolition de plafond en auget
compris délattis

fond.-1er étage

9,05 x 2,50 = 22,62

Rez de Chaussée

9,00x2,50=22,50

déduire:trémie

1,90x1,45= 2,75

reste = 19,75

aile droite

7,20 x 2,00 = 14,40

ensemble = 56,77x

91,20

13.281,50

A reporter.

4 B 1430)
1438)

Reports: - 3 -
56,77
x 0,10 = m3 5,677 65,-- 91,20 13.281,50
369,--

Démolition de maçonnerie de
moellon, plâtras, brique et
plâtre
fond

refend, 1er étage
2,50 x 2,60 hr. = 6,50
déduire: portes
0,75x1,75 = 1,31
0,75x2,10 = 1,57 } 2,88

reste = 3,62

x 0,15 épr = 0,543

Facade
9,55x5,40 hr = 51,57
Déduire: Baies,
croisées

3 fs 1,00x1,40=2,80

portes

2 fs 0,75x2,10=3,15

W.C. 1,00x2,30=2,30

Chassis

0,55x0,80=0,44

Baie libre

2,80x2,50=7,00

à déduire: 15,69

reste 35,88

x 0,25 ép^r = m3 8,970

Pignon

2,50 x 2,60 = 6,50

x 0,45 ép^r = 2,925

do

2,80 x 3,00 rt hr = 8,40

x 0,45 ép^r = 3,780

mitoyen

4,00 x 1,10 = 4,40

5,45 x 0,30 = 1,63

ensemble 6,03

x 0,40 ép^r = 2,412

Tête

0,40 x 0,40 = 0,16

x 1,20 = 0,192

console

1,00 x 0,80 = 0,80

x 0,45 ép^r = 0,360

Entre aile et fond
(pan de mur)

3,70 x 5,40 = 19,98

déduire: vides

1,35x2,10=2,83

1,05x1,75=1,83

0,75x1,25=0,93 } 5,59

à reporter: reste 14,39

19,182

460,20

13.281,50

- 4 -

| | | | | |
|----------------------------|-------|--------|--------|-----------|
| Reports: | 14,39 | 19,182 | 460,20 | 13,281,50 |
| x 0,45 ép ^r | = | 6,478 | | |
| Refend du bâtiment démolli | | | | |
| 9,10 x 2,30 hr | = | 20,93 | | |
| Porte 1,20x2,10 | = | 2,52 | | |

| | | |
|------------------------|-------|-------|
| reste | 18,41 | |
| x 0,45 ép ^r | = | 8,285 |
| Murs de clôture | | |
| 9,10 x 1,00 hr | = | 9,10 |
| 9,20 x 0,30 | = | 2,76 |

| | | |
|------------------------|---|-------|
| ensemble | = | 11,86 |
| x 0,45 ép ^r | = | 5,337 |
| Aile (cuisine) | | |
| 2,75 x 1,75 | = | 4,81 |
| x 0,15 | = | 0,721 |

| | |
|---------------------------------|--------|
| mitoyen (au droit des reprises) | |
| 2,20 x 0,80 hr | = 1,76 |
| 1,50 x 1,00 | = 1,50 |
| 2,00 x 0,87 | = 1,74 |

| | |
|-----------------------------|-------------|
| ensemble | 5,00 |
| x 0,30 ép ^r | = 1,500 (A) |
| Four (Rez de Chaussée fond) | |
| 1,60 x 1,50 | = 2,40 |
| x 0,50 rt | = 1,200 |

| | | | | |
|------------|----|--------|-------|----------|
| 5 B 1418 A | m3 | 42,700 | 50,-- | 2.135,-- |
|------------|----|--------|-------|----------|

| | |
|-----------------------------|---------|
| Démolition de maçonnerie de | |
| brique et ciment | |
| 10 marches de 0,75 | = 7,50 |
| x 0,20 x 0,20 | = 0,300 |
| refend | |
| 1,40 x 0,75 | = 1,05 |
| x 0,25 | = 0,260 |
| échiffre | |
| 2,20 x 0,90 rt | = 1,98 |
| x 0,13 ép ^r | = 0,257 |

| | | | | |
|------------|----|-------|-------|-------|
| 6 B 1419 A | m3 | 0,817 | 65,-- | 53,10 |
|------------|----|-------|-------|-------|

| | |
|------------------------------------|---------|
| Démolition de maçonnerie de brique | |
| et ciment en reprise | |
| aile droite | |
| Rez de Chaussée | |
| 1,20 x 1,70 | = 3,04 |
| x 0,22 | = 0,449 |
| 1er étage | |
| 3,00 x 1,00 | = 3,00 |
| x 0,13 ép ^r | = 0,390 |

| | | | | |
|------------|----|-------|-------|-------|
| 7 B 1419 B | m3 | 0,839 | 80,-- | 67,10 |
|------------|----|-------|-------|-------|

| | | |
|-------------|----------|-----------|
| A reporter: | 2.715,40 | 13.281,50 |
|-------------|----------|-----------|

Reports:

Démolition de cloisons en carreaux
de plâtre de 0,08 épr.

1er étage

3 fs 2,53 x 2,60 hr = 19,73

Rez de Chaussée

2 fs 2,50 x 2,50 = 12,50

32,23

déduire: 5 portes

5 fs 0,95 x 2,15 = 10,21

8 B 1429 A

reste m2

22,02

5,-- 110,10

Maçonnerie de moellon fourni par
la S.N.C.F. et ciment

façade 2,83

0,49

0,25

0,47

ensemble 4,04

x 2,50 hr = 10,10

déduire: croisée

1,00 x 1,80 hr = 1,80

(compris appui) -----

reste 8,30

Pignon

2,85 x 2,45 hr = 6,98

Arrachements

2 fs 3 = 6 de 0,15

x 0,20 hr = 0,18

ensemble 15,46

9 B 1802 D

x 0,45 épr

= m3

6,957

170,-- 1.182,70

Brique creuse de 0,16 ép^r.

non fournie et ciment

(8x16x30)

refend escalier.-

2,40 x 2,75 hr = 6,60

Arrachements

3 fs 0,15 x 0,20 = 0,09

10 B 1157 B

ensemble

m2

6,69

37,50

250,90

Brique pleine de 0,11 ép^r

non fournie et ciment

W.C. 1,23)

fond 0,92) 2,15

11 B 1157 C

x 2,75 hr =

m2

5,91

21,75

128,50

Brique pleine de 0,22 ép^r

non fournie et ciment

à reporter:

4.387,60

13.281,50

Reports:

2,20x2,75 hr = 6,05
Arrachements
3fs 0,15x0,20= 0,09

4.537,60 13.281,50

12 B 1157 E

ensemble m2 6,14 37,50 230,20

Elévation en brique creuse non
fournie de 0,16 ép^r et ciment

9,40x2,90 hr = 27,26

déduire: croisées

2 fs 1,00x1,70=3,40

chassis

0,70x1,60=1,12

poteaux

2 fs 0,15x2,90hr=0,87 5,39

reste 21,87

Pignon

2,70x3p45 rt = 9,31

excédent

0,45x1,90 = 0,85

Arrachement

4 fs 0,15 x 0,20 = 0,12

13 B 1157 E

ensemble m2 32,15 37,50 1.205,60

Mitoyen en moellon non fournie
et ciment idem

9,40 x 1,60 rt hr=15,04

x 0,40 ép^r = 6,016 (1)

En contrebas (reprises)

Cube A (démolition) 1,500 (2)

au surplus (mitoyen)

1,20x0,80= 0,96

1,10x0,90= 0,99

1,00x0,75= 0,75

8fs 0,80rt

x0,60= 3,84

3fs 1,00x0,90rt=2,40

ensemble 8,94

x 0,25 rt ép^r = 2,235 (3)

En retour à gauche

2,85 x 0,70rt x 0,30 = 0,594 (4)

14 B 1802 D

m3 10,349 170,-- 1.759,30

Plus value de maçonnerie en
reprise

15 B 1914

les cube 1-3-3-4= m3 10,349 14,-- 144,90

A reporter; 7.727,60 13.281,50

Reports:

7.727,60 13.281,50

Refouillement dans la maçonnerie
de moellon dur

16 B 1934

Cube 3 = m3 2,235 145,--324,10

Echafaudage vertical pour travail
commencé de plus de 4,00 de hr
(mitoyen)

17 B 1457

10,50 x 5,40 à hr. du garde-
corps = m2 56,70 20,--
1.134,--

Au surplus des reprises du mur
mitoyen:moellons vieux ébranlés
en recherche et relancés en
ciment

18 B 1814

pièce 58 5,25 304,50

Ravalement

Enduit dressé en ciment, sur
brique

1er étage 0,67
2,03
1,20
0,52

ensemble 4,42 x 2,00 hr= 8,84
excédents au droit encadre-
ment

21 fs 0,13 x 0,34 = 0,93
Rez de Chaussée

9,40 x 0,62hr = 5,83

0,69)
0,15) 0,84 x 1,73 = 1,45
9 fs 0,13 x 0,34 = 0,40
Pignon

2,85 x 5,85rt hr=16,67
0,45 x 1,90 = 0,85

19 B 1481 D)
1492 }

ensemble m2 34,97 26,50 926,70

Enduit dressé en ciment avec
renformis de 0,015

Bandeau

9,40 x 0,22 = 2,07

linteaux

2 fs 1,40 = 2,80)
1,10)3,90
x 0,35 rt hr = 1,36

Encadrement

7 fs 1,70 = 0,26 rt = 3,09

Rez de Chaussée

9,40 x 0,36 = 3,38

3 fs 1,70 x 0,26 rt = 1,33

0,46)

0,18)

0,44)

0,50)1,58 x 1,72 = 2,72

à reporter: 13,95

10.416,90 13.281,50

20 B 1481 D)
1485 }
1492 }

- 8 -

Reports:

m2 13,95

10.416,90 13.281,50
465,90

Enduit dressé en ciment (sans renformis)

1er Etage

6 fs 1,70 x 0,15 = 1,53

Voussure

2 fs 1,00 = 2,00

0,60) 2,60 x 0,15 = 0,39(A)

Rez de Chaussée

2 fs 0,47 x 1,70 = 1,60

2 fs 0,47 x 2,24 = 2,11

0,40 x 2,22 = 0,89

0,40 x 1,43 = 0,57

Voussures

dév. = 3,20 x 0,42 rt = 1,34(A)

Champ d'épaisseur

Horizontaux 0,80

2,29

1,46

0,78

Verticaux:

7fs 2,00 = 14,00

35fs 0,13 = 4,55

Horizontaux 9,40

3fs 1,72 = 5,16

14fs 0,13 = 1,82

ensemble 40,26(B)

x 0,10(minimum) =

4,03

21 B 1481 D)
1492 }

ensemble

m2 12,46

26,50

330,20

22 B 1493

P.V. d'enduit plafond

les 2 surfaces A =

m2 1,73

12,--

20,80

23 B 1491)
1492 }

P.V. d'enduit de faible largeur

m2 15,13

3,--

45,40

Arêtes, même longueur que B = 40,26

Reprendre

8 fs 1,72 =

13,76

2 fs 2,27 =

4,54

3 fs 2,22 =

6,66

1,43

5,20

1,90

3 fs 1,00 =

3,00

0,60

0,80

2 fs 2,38 =

4,76

24 B 1501

m2 82,91

2,50

207,30

à reporter:

11.486,50 13.281,50

Reports:

11.486,50

13.281,50

Linéaire joints tirés au fer dans

l'enduit

1er Etage.

5 fs 0,67 = 3,35

5 fs 2,03 = 10,15

5 fs 1,20 = 6,00

5 fs 0,52 = 2,60

36 fs 0,33 rt = 11,88

28 fs 0,35 dév. = 9,80

15 fs 0,45 dév. = 6,75

5 fs 0,20 = 1,00

Rez de Chaussée

2 fs 9,40 = 18,80

41 fs 0,33 = 13,53

4 fs 0,68 = 2,72

4 fs 0,40 = 1,60

5 fs 0,46 = 2,30

5 fs 0,18 = 0,90

5 fs 0,45 = 2,25

5 fs 0,50 = 2,50

33 fs 0,37 = 12,21

12 fs 0,34 = 4,08

12 fs 0,57 dév. = 6,84

34 fs 0,37 = 12,58

25 B 1506

ensemble

ml 131,84 1,80 237,30

Bandeau de couronnement en béton

armé au dosage normal

9,40 x 0,12 rt = 1,13

excédents au droit appuis

dév. = 2,60 x 0,15 = 0,39

ensemble 1,52

26 B 2100 x 0,10 rt ép^r = m3 0,152 350,-- 53,20

Coffrage

27 B 2104 longueur 9,40 x 0,22 dév. = m2 2,07 40,-- 82,80

Acier pour armature longitu-

dinales en 10 m/m

2 fs 9,60 dév. = 19,20

x 0,613 = 11,770

Etriers en 5 m/m

37 fs 0,30 = 11,10

x 0,153 = 1,698

Ancorces (en scellement) en 6m/m

5 fs 0,35 dév. = 1,75

x 0,220 = 0,385

28 B 2500

ensemble kg 13,853 3,-- 41,60

à reporter: 11.901,40

13.281,50

Reports:

11.802,40 13.281,50

Enduit dressé en ciment
dessus $9,40 \times 0,10 = 0,94$
excédent $2,60 \times 0,11 = 0,29$
face d'épaisseur
 $9,40 \times 0,10 = 0,94$

29 B 1481 D) }
1492 } ensemble m2 2,17 26,50 57,50

30 B 1501 Arêtes 2 fs 9,40 = ml 18,80 2,50 47,--

Soubassement.-

Enduit dressé en ciment avec
renformis de 0,05

0,95) $0,18 \times 0,52 = 0,09$
0,75) $1,70 \times 0,78 = 1,33$
 $0,42 \times 0,56 = 0,24$
 $0,44 \times 0,73 = 0,32$
 $0,51 \times 0,51 = 0,26$

s'appui

31 B 1481 D) }
1483 } $1,12 \times 0,68 = 0,76$
1492 } ensemble m2 3,00 49,50 148,50

Enduit dressé (sans renformis)

retraite 0,95
0,75
0,42
0,18
0,44
0,51
4 fs 0,52 = 2,08

32 B 1481 D) } ensemble 5,33 (C)
1492 } x 0,10 = m2 0,53 26,50 14,--

33 B 1501 Arête même longr que C=ml 5,33 2,50 13,30

Jointe au fer idem

2,33
0,46
0,18
0,44
6 fs 0,40 = 2,40
0,51
6 fs 0,25rt= 1,50

34 B 1506 ensemble = ml 8,32 1,80 15,--

Appui croisée du Rez de Chaussée
en béton de gravillon et ciment
au dosage de 300 kg compris boi-
sage.

à reporter:

12.096,70 13.281,50

Reports:

12.196,70 13.281,50

1,00 x 0,50 = 0,50

oreillons

2 fs 0,10 x 0,06 = 0,01

ensemble 0,51

35 B 1050 x 0,12 rt ép^r = m3 0,061 400,-- 24,40

Enduit dressé en ciment

dessus 1,00 x 0,40 = 0,40

oreillons

2 fs 0,10 x 0,10 = 0,02

face

dév. 1,28 x 0,10 = 0,13

36 B 1481 D)
1492 }

m2 0,55 26,50 14,60

Arêtes

2 fs 1,28 dév.=2,56)

37 B 1501

2 fs 0,10 =0,20) ml 2,76 2,50 6,90

Bâtiment du fond.

Intérieurs

Rez de Chaussée.-

Coupevent de rive de plâtre.

remise 2,75

buanderie 3,75

" 2,05

remise 0,31

2 fs 2,32 = 4,64

W.C.

2 fs 1,28 = 2,56

0,86

0,10

au surplus 2,05

0,86

3,75

moins 1,07

reste = 2,68

38 B 1323 A ensemble ml 22,61 1,50 33,90

Enduit dressé en ciment sur

moellon avec renformis de 0,05 rt

compris piochement préalable.

remise 2,75x0,78=2,15

39 B 1481 B)
1485 }
1891 }
1492 }

buanderie 3,75x0,96=3,60

2,05x0,54=1,11

ensemble m2 6,86 59,50 408,20

Rocaille en joints sous

enduit en petites meulieres

concassées et ciment

12.684,70 13.281,50

| | | | | | | |
|---|------------------------------|-------------------|-------|-------|----------|------------------------------|
| 40 B 1938 C | | même surface = m2 | 6,86 | 12,-- | 82,30 | Reports: 12.584,70 13.281,50 |
| 41 B 1481 B) | Enduit dressé en ciment sur | | | | | |
| | murs neufs avec renformis de | | | | | |
| | 1485 } 0,02. | | | | | |
| 1492 | remise 2,32x0,78 = | m2 | 1,81 | 35,70 | 64,60 | |
| Enduit dressé sur mur neuf | | | | | | |
| (sans renformis) | | | | | | |
| remise 2,75x0,10 = | | | 0,27 | | | |
| 2,77) | | | | | | |
| 0,31) 3,08x0,78= | | | 2,40 | | | |
| W.C. 2,32x0,10 = | | | 0,23 | | | |
| 2 fs 1,28 = | | | 2,56 | | | |
| 0,86 | | | | | | |
| 0,10 | | | | | | |
| ensemble 3,52x1,00= | | | 3,52 | | | |
| Buanderie 3,75) | | | | | | |
| 2,05) 5,80 | | | | | | |
| déduire: porte 0,86 | | | | | | |
| reste 4,94 | | | | | | |
| x 0,55 = | | | 2,72 | | | |
| 1481 B) | | | | | | |
| 42 B 1492) | ensemble | m2 | 9,14 | 26,50 | 242,20 | |
| Arêtes 2,75 | | | | | | |
| 2,32 | | | | | | |
| 43 B 1501 | | | | | | |
| ensemble | | m1 | 5,07 | 2,50 | 12,70 | |
| Sols.- | | | | | | |
| Dallage en béton de gravillon | | | | | | |
| et ciment de 0,20 et ép ^r , com- | | | | | | |
| pris chape sur sable d'isole- | | | | | | |
| ment de 0,03 épr. | | | | | | |
| Remise 2,75 x 2,32= | | | 6,38 | | | |
| Seuil 2,34 x 0,40= | | | 0,94 | | | |
| W.C. et dégagement escalier | | | | | | |
| 6,92 x 0,43= | | | 0,40 | | | |
| 1,10 x 0,86= | | | 0,95 | | | |
| 0,78 x 0,33= | | | 0,25 | | | |
| 0,25) | | | | | | |
| 0,45) 0,70 | | | | | | |
| x 0,06= | | | 0,04 | | | |
| Buanderie 3,75 x 2,05= | | | 7,69 | | | |
| seuil 0,80 x 0,50= | | | 0,40 | | | |
| 44 B 1351CD) | | | | | | |
| 1556 A) | ensemble | m2 | 17,05 | 73,60 | 1.254,90 | |
| Démolition préalable de l'ancien | | | | | | |
| dallage en brique ou béton de | | | | | | |
| 0,12 ép ^r même surface totale | | | | | | |
| 45 B 1426 C | | m2 | 17,05 | 8,50 | 144,90 | |
| A reporter: | | | | | | 14.486,30 13.281,50 |

| | | | | |
|---|---|----------|-----------|-----------|
| | | Reports: | 14.486,30 | 13.281,50 |
| 46 B 1553) | Forme en machefer de 0,30 ép ^r | | | |
| 1554) | Surfaces X = m2 8,09 | 16,-- | 129,40 | |
| Au droit seuil porte de buanderie: | | | | |
| surépaisseur de dallage de 0,08 ép ^r | | | | |
| 47 B 1351 D | 3,40 x 0,20 = m2 0,68 | 20,-- | 13,60 | |
| Boisage 2,34 x 0,12 rt=0,28 | | | | |
| 3,40 x 0,28 rt=0,95 | | | | |
| 2 fs 0,05 x 0,28 =0,03 | | | | |
| 48 B 1055 | ensemble m2 1,26 | 10,-- | 12,60 | |
| 1481 D | Enduit dressé en ciment | | | |
| 49 B 1491 | Même surface = m2 1,26 | 29,50 | 37,20 | |
| Arêtes 2,34 | | | | |
| 3,40 | | | | |
| 2 fs 0,05 = 0,10 | | | | |
| 2 fs 0,28 = 0,56 | | | | |
| 50 B 1501 | ensemble = m1 6,40 | 2,50 | 16,-- | |
| Mur de clôture.- | | | | |
| Reprise du mur en moellon | | | | |
| fourni par la SNCF et ciment | | | | |
| (en reprise) | | | | |
| fond 4,50x0,60rt hr=2,70 | | | | |
| x 0,45 ép ^r = 1,215 | | | | |
| gauche | | | | |
| 0,80x1,10 =0,88 | | | | |
| x 0,45 = 0,396 | | | | |
| au surplus | | | | |
| 4 fs 0,60x0,50 m1,20 | | | | |
| x 0,35 ép ^r = 0,420 | | | | |
| 51 B 1802D) | ensemble = m3 2,031 | 184,-- | 373,70 | |
| 1914 | | | | |
| 52 B 1621 A | Jointolement en ciment m2 4,78 | 5,50 | 26,30 | |
| Au surplus des murs au droit | | | | |
| des portées des anciennes | | | | |
| solives: moellons non fournis, | | | | |
| relancés à bain de ciment | | | | |
| 53 B 1814 D | pièce 94 | 5,25 | 493,50 | |
| Sur le dessus du mur: chape | | | | |
| en ciment de 0,08 rt ép ^r pour | | | | |
| 54 B 1273) | pente 8,95) | | | |
| 1279) | 8,90)17,85x0,45=m2 8,03 | 47,-- | 377,40 | |
| 1282) | | | | |
| Boisage 2 fs 17,85 = 35,70 | | | | |
| 55 B 1055 | x 0,06 = m2 2,14 | 10,-- | 21,40 | |
| à reporter: | | | 15.987,40 | 13.281,50 |

Reports: 15.937,40 13.281,50

Enduit dressé en ciment

Même long: 35,70

56 B 1481 D) x 0,10 (minimum) = m3 3,57 29,50 105,30

57 B 1501 Arêtes ml 35,70 2,50 89,20

Echafaudage vertical pour travail commencé à plus de 4,00 m de hauteur

D.Oe. 8,90)

H.Oe. 9,50) 18,40 x 3,80

58 B 1457 à hr du garde corps = m2 69,92 20,-- 1.398,40

Béton armé au dosage normal pour longrines de fondation sans interposition de coffrage

59 B 2103 le cube X (terrasse) = m3 7,010 300,-- 2.103,--

Béton armé pour poutres et linteaux au dosage normal Chainage. Rez de Chaussée

9,40

retour 2,40

portée 0,20

ensemble 12,--

x 0,45 = 5,40

x 0,20 hr = 1.080

Chainage, 1er étage

Même long = 12,00

x 0,16 = 1,92

x 0,20 hr = 0,422

Reprendre: linteaux

2 fs 1,40 = 2,80)

1 fs 1,10 = 1,10) 3,90

x 0,16 = 0,62

x 0,35 rt hr. = 0,218

60 B 2100 ensemble m3 1,720 350,-- 602,--

Béton armé pour poteaux de moins de 4 dcm² de section

2 fs 0,15x0,15=0,045

61 B 2102 x 2,90 hr. = m3 0,130 450,-- 58,50

Coffrage.

Jouées chainages

2 fs 11,80 x 0,20 hr = 4,72

1 face = 1,00)

2 fs 0,80=1,60)

0,95)

0,35) 3,90x0,45= 1,75

jouées

2 fs 11,80 x 0,22 = 5,19

à reporter: 11,66

20.343,80 13.281,50

Légers ouvrages

Façade et pignon.-

16 trous d'arrachement de 0,15

Profondeur = 2,40

2 trous d'abouts de portées

de chainage de 0,20 prof^r = 0,40

ensemble = 2,80

75 B 1752

x 0,01 de légers = 2,80

Pour fixation des 4 croisées

3 fs 4 = 12 + 6 = 18 trous de

pattes dans la brique en moellon

de 0,12 prof^r et scellement en

plâtre = 2,16

8 idem d'abouts de pièce

d'appui de 0,06 prof^r = 0,48

Pour bâti de portes

3 fs 6 = 18 trous et scellement

pattes de 0,12 = 2,16

ensemble 4,80

1752)
76 B 1755)

480 cms x 0,015 de légers = 7,20

Scellement de pattes en ciment

6 fs 0,10 = 60 cms

77 B 1755

x 0,01 de légers = 0,60

6 trous et scellement de pieds

en ciment

78 B 1760

6 x 0,10 de légers = 0,60

Feuillures en plâtre

79 B 1738

dév=26,70 x 0,10 de légers = 2,67

1er Etage.-

Plafond en lattes étendu en

plâtre

chambre 3,10 x 2,70 = 8,37

couloir 2,20 x 0,80 = 1,76

chambre 3,67 x 2,45^r = 8,99

W.C. 1,22 x 0,66 = 0,80

escalier

2,17 x 0,90 = 1,95

0,92 x 0,75 = 0,69

ensemble 22,56

80 B 1712

m2 22,56 x 1,00 de légers = 22,56

Cloisons en carreaux de plâtre

2 enduits

1,70 x 2,80 = 4,76

dessus de porte

0,73 x 0,60 = 0,44

à reporter: 5,20

36,43

159.164,90

| | | | | |
|-----------|---------------------------------|--------|-------|------------|
| | Reports: | - 20 - | | |
| | 2,20 x 2,80 hr. = 6,16 | | 5,20 | 36,43 |
| | déduire chassis: | | | |
| | 0,50 x 0,60 = 0,30 | | | |
| | | ----- | | |
| | reste = 5,86 | | | |
| | W.C. 0,66) | | | |
| | 1,20) 1,86 x 2,80 = 5,21 | | | |
| | Dessus de portes | | | |
| | 2 de 0,73 x 0,60 = 0,88 | | | |
| | 0,68 x 0,60 = 0,41 | | | |
| | | ----- | | |
| | ensemble m2 17,56 | | | |
| 81 B 1661 | x 1,00 de légers = | | 17,56 | |
| | Tranchée de liaison sur mur | | | |
| 82 B 1736 | hr 2,80 x 0,10 de légers = | | 0,28 | |
| | 6 trous et scellement de têtes | | | |
| 83 B 1759 | x 0,05 de légers = | | 0,30 | |
| | Mitoyen | | | |
| | Hachement et réfection d'enduit | | | |
| | en plâtre avec renformis de | | | |
| | 0,04 rt pour reprise et dresse- | | | |
| | ment. | | | |
| | Chambre 3,10) | | | |
| | " 3,67) 6,77 | | | |
| | x 2,80 hr. = | | 18,96 | |
| | Escalier | | | |
| | 2,17 x 3,80 hr. rt = 8,25 | | | |
| | retour côté Bâtiment en | | | |
| | aile gauche | | | |
| | 2,45 x 2,80 hr = 6,86 | | | |
| | déduire porte | | | |
| | 0,70 x 2,15 = 1,50 | | | |
| | | ----- | | |
| | reste = 5,36 | | | |
| | Dont: Enduit en plâtre avec | | | |
| | renformis de 0,02 rt (sans | | 22,57 | |
| | hachement) au droit des re- | | | |
| | prises en moellon | | | |
| | 1,20 x 0,80 = 0,96 | | | |
| | 1,10 x 0,90 = 0,99 | | | |
| | 1,00 x 0,75 = 0,75 | | | |
| | 2 fa 0,80 rt x 0,60 = 0,96 | | | |
| | | ----- | | |
| 84 B1679) | ensemble m2 3,66 | | | |
| 1719) | x 0,39 de légers = | | 1,43 | |
| | | ----- | | |
| 85 B1680) | reste 28,91 | | | |
| 1719) | x 0,61 de légers = | | 17,63 | |
| | | ----- | | |
| | À reporter: | | 73,63 | |
| | | | | ----- |
| | | | | 159.164,90 |

DANIEL MOSER & C

SOCIÉTÉ A RESPONSABILITÉ LIMITÉE AU CAPITAL DE 1.000.000 DE FRANCS

SIÈGE SOCIAL : 30, RUE D'ENGHIEN PARIS (10^e)

R. C. SEINE 280.962 B

TÉL. TAITBOUT 41-10

DIRECTION
ET CORRESPONDANCE :

18, RUE JULIETTE-LAMBER
PARIS (17^e)
TÉL. CARNOT 93-20

AGRÉÉE PAR
LE MINISTÈRE DE LA RECONSTRUCTION
ET DE L'URBANISME
ET PAR LA S. N. C. F.

PS/ED Facture No 15

N/RÉF.

V/RÉF.

PIÈCES JOINTES

DOIT: SOCIÉTÉ NATIONALE DES CHEMINS DE FER FRANÇAIS

- Région NORD -

pour travaux exécutés en vertu de la Cde.

N° 10.066 du 3 Janvier 1946

de Monsieur Leclercq, Chef de la Subdivision
des Travaux et Approvisionnements.

SAVOIR: Commune de BEAUMONT.

Logement d'agent, 3, rue Gambetta.

Remise en état suite à bombardement.

Rez de Chaussée.

Pièce sur rue.

Décapage du sol de 0,25 ép. avec
dressement et nivellement

3,65x3,06 = 11,17

ébrasement 1,17x0,18 = 0,21

seuils 2 fs 0,76^{rt}x0,10 = 0,15

ensemble m2 11,53 5,45 62,80

Chargement de terre en brouette
et transport à 1 relais pour sortie

à la rue, chargement en camion et

transport aux décharges publiques.

Même surface = 11,53

x 0,25 = m3 2,882 60,50 174,40

Chargement de gravois en camion

et transport aux décharges pu-

bliques.

à reporter: 237,20

Report:

237,20

| | | | | | |
|---------------------------|-------|----------------|--------|---|---------|
| Art.4 | 83,30 | x 0,06 | ép. | = | 4,998 |
| " | 5 | 1,87 | x 0,06 | = | 0,112 |
| " | 6 | 4,48 | x 0,08 | = | 0,358 |
| " | 7 | | | = | 0,165 |
| " | 8 | | | = | 1,180 |
| " | 12 | 3,20x0,80x0,05 | | = | 0,128 |
| " | 15 | 11,53 | x 0,06 | = | 0,692 |
| " | 17 | | | = | 0,200 |
| " | 37 | | | = | 0,318 |
| " | 38 | 5,39 | x 0,06 | = | 0,323 |
| " | 50 | 3,45 | x 0,06 | = | 0,207 |
| " | 61 | | | = | 2,538 |
| Déduire:vide des conduits | | | | | |
| 5fs 0,20x0,20 | | | | | |
| x 2,10 = 0,420 | | | | | |
| reste | | | | | = 2,118 |
| Art.71 | | | | = | 2,881 |
| " | 77 | | | = | 0,562 |

3A 119B) ensemble m3 14.242 48,50 690,70
147))

TOTAL FASCICULE A 927,90
Majoration de 400% 3.711,60

4.639,50

Démolition de plafond en auget
sous oeuvre compris délatiss

1er Etage
Chambre sur rue

4,20 x 3,33 = 13,99
dédure:

1 pan coupé de 1,23=0,38
1 " " 1,05=0,27

ensemble = 0,65

reste = 13,34

Cabinet toilette

3,33 x 1,00
1,05 x 0,50
2

à reporter: 16,93

4.639,50

4.639,50

Report: 16,93

Chambre sur Cour (centrale)

$$3,96 \times 3,06 = 12,12$$

déduire: coffre

$$1,00 \times 0,20 = 0,20$$

$$\text{reste} = 11,92$$

Entrée:

$$2,94 \times 1,02 = 3,00$$

excédent:

$$1,10 \times 0,21 = 0,23$$

calotte escalier

$$2,75 \times 2,72 = 7,48$$

Chambre d'extrémité:

$$1,70 \times 1,00 = 1,70$$

$$2,75 \times 0,55 = 1,51$$

Dégagement d'accès au grenier:

$$2,62 \times 2,62 = 6,86$$

Déduire: trémies

$$1,25 \times 0,60 = 0,75$$

$$0,53 \times 0,45 = 0,24$$

$$\text{reste} = 5,87$$

Rez de Chaussée

Pièce sur rue.

$$3,65 \times 3,06 \text{ rt} = 11,17$$

déduire 1 pan coupé

$$\text{de } 0,80 = 0,16$$

$$\text{reste} = 11,01$$

Salle à manger:

$$2,90 \times 2,45 = 7,10$$

$$2,48 \times 0,95 = 2,36$$

Cuisine:

$$4,25 \times 3,62 = 15,38$$

déduire:

$$\text{Placard: } 1,57 \times 0,38 = 0,60$$

$$\text{Escalier: } 1,57 \times 0,38 = 0,60$$

$$\text{rt } 0,80 \times 0,70 = 0,56$$

$$\text{reste} = 14,22$$

ensemble surf. 83,33(A)

$$\times 0,10 (\text{N}^{\circ} 1438) = \text{m}^3 \quad 8,333 \quad 65,-- \quad 541,60$$

$$\text{à reporter: } 541,60 \quad 4.639,50$$

05.639.50

Reporta:

541,60

4.639,50

1er Etage
Chambre sur rue.

5B 1429

Démolition de cloison de coffre
en carreaux de plâtre de 0.06 épr.
1,05 x 1,78 hr. m2 1,87 5,-- 9,30

Pour déplacement de porte et
création de pan coupé
Démolition de cloison en carreaux
de plâtre
1,08 x 2,75 hr = 2,97
Déduire porte:
0,90 x 2,15 = 1,93

reste 1,04

Reprendre: Au droit nouvelle
porte
rt 1,25 x 2,75 = 3,44

6B 1429

ensemble m2 4,48 5,-- 22,40

Cabinet de toilette:

7B 1934

Ouverture de croisée sur rue.
Refouillement dans le moellon
dur à l'emplacement du linteau.
long. 1,50 x 0,22 hr. = 0,33
x 0,50 ép. = m3 0,165 145,-- 23,90

8B 1419

Démolition de maçonnerie de
moellon dur pour ouverture
rt 1,10 x 2,15 hr = 2,36
x 0,50 ép. = m3 1,180 80,-- 94,40

9B 1051)
1918)
1910)

Hourdis de filet en béton de
gravillon et ciment au dosage
de 300 kg compris boisage
(en sous-œuvre)
1,50 x 0,38 = 0,57
x 0,16 hr = m3 0,091 399,-- 36,30

10B 1814

Pour reprise des piédroits,
12 moellons vieux ébranlés,
arrachés et relancés à bain
de ciment
pièce 12 5,25 63,--

11B 1938

Pour dressement des tableaux,
recaillage sous enduit en petites
meulières concassées et ciment
2 fs 0,25 x 2,05 hr. = m2 1,02 11,50 11,70

à reporter: 802,60

4.639,50

05.639.50

(A) 55.58.70

= (8810) 01,0 x

05.639.50

05.639.50

: reporter à

02.639.4

04.1 Couloir.

: Reports:

07.08

57.4

pièce 12

18 B 1813 D

Démolition sans emploi du conduit
de fumée de la Salle à manger
passant en poteries (1/2 adossé et
1/2 incorporé)
hr = 2,75
Plancher haut = 0,25
" bas = 0,20

12 B 1431-1432

ensemble ml 3,20 10,50 33,60

Reconstruction du conduit de
fumée en boisseaux règlemen-
taires de 0,20 x 0,20

13 B 1062

Même longueur = ml 3,20 43,1 137,60

Cage d'Escalier.

Au droit calotte d'escalier

Plus value de partie d'échafau-
dage pour enduit de plafond com-
mencé à plus de 4,00 hr.

14 B 1457

1,55 x 1,10 = m2 1,70 20,-- 34,--

Rez de Chaussée.

Pièce sur rue.

07. Descellement des lambourdes

3,65 x 3,06 = 11,17

ébrasement 1,17 x 0,18 = 0,21

seuils 2fs 0,76 x 0,10 = 0,15

15 B 1434)

1439) ensemble m2 11,53

04.80 x 0,06 = 11,53 m3 0,692 65,-- 45,--

A nouveau: Murets en brique non
fournie de 0,11 ép. et ciment

9 de 3,06 rt = 27,54

16 B 1157 C

x 0,30 hr = m2 8,26 21,75 179,60

Entrée.

Pour agrandissement de la croisée:
refouillement dans la maçonnerie

de moellon dur

rt 1,05 x 1,75 hr = 1,84

déduire: Vide de la

croisée actuelle.

0,90 x 1,60 = 1,44

reste 0,40

17 B 1934 I

x 0,50 ép. = 0,20 m3 0,200 145,-- 29,--

02.639.4

08. Pour reprise des piédroits

17 moellons non fournis,
arrachés et relancés à bain
de plâtre.

à reporter:

1.261,40

4.639,50

02,939,4

02,087,8

= 7 =

Reports:

3.423,80

4.639,50

sur rue

Report: 36,40

1er Etage.

1,30)

1,18)

0,55) 3,03x2,00hr=6,06

déduire harpes:

18fs 0,13x0,32rt=0,75

reste=5,31

Pointe de pignon

 $\frac{5,20 \times 1,70}{2} \text{ hr} =$

4,42

02,38

Rez de Chaussée

Entre Bandeaux

6,20 x 0,62 hr = 3,84

Entre croisées

Même Linéaire

1er étage = 3,03

x 1,70 hr = 5,15

déduire harpes:

12 fs 0,13

x 0,32 rt = 0,50

reste = 4,65

Reprendre tableaux et

voitures

Surface D (légers) = 10,75

02,38

" " " " = 5,29

22 B 1481 D)

1485

1492

Pignons sur comble

Surface F (légers) = 11,09

ensemble m2 81,75 = 40,30 3.294,50

23 B 1493

Plus value d'enduit en voûture

Surface Z = m2 3,50 = 12,-- 42,--

Façade sur cour

Renformis supplémentaire de

0,015 ép. (encadrement de

baies) traverses

02,38

1er Etage

2 fs 3,16 = 6,32

3 fs 1,71 = 5,13

1,43

ensemble 12,88

x 0,32

à reporter: 4,12

6.760,30

4.639,50

02,939,4

-- 181,7

30,78

à reporter: 4

05,933.4

05,933.4

montants : reports: 4,12 6.760,30 4.639,50
 5fs 1,98 = 9,90
 angle 2,28
 5fs 1,76 = 8,80
 0,50

ensemble 21,48
 x 0,27 rt = 5,80

Trumeau
 0,58 x 1,98 = 1,15

Rez de Chaussée.
 0,40 x 1,76 = 0,70
 2fs 0,10 x 1,87 rt = 0,37

24 B 1485 D ensemble m2 12,14 6,90 83,80

Enduit dressé en ciment (sans renormis) (champs d'épaisseur)
 Horizontaux 3,16
 1,71
 1,43

Verticaux 5fs 1,98 = 9,90
 2,28
 5fs 1,76 = 8,80

Horizontaux
 6fs 0,13 = 7,93
 0,50

1481 D)
 25 B 1492 } ensemble 35,71 (V)
 x 0,10 = m2 3,57 26,50 94,60

Arêtes.
 Même longueur V 35,71
 Reprendre tableaux

8 fs 1,98 = 15,84
 2,28

4 fs 1,07 = 4,28
 8 fs 1,76 = 14,08

2 fs 1,08 = 2,16
 0,76
 1,30
 0,50

26 B 1501 ensemble m1 76,91 2,50 192,30

Joint tirés au fer dans l'enduit
 ler Etage.

Horizontaux 6 fs 0,63 = 3,78
 6fs 1,76 = 10,56
 6fs 1,42 = 8,52

6fs 0,55 = 3,30
 0,33

Verticaux 33fs 0,33 = 10,89

à reporter: 37,05

7.131,-- 4.639,50

02.938.4

01.518.7

- 9 -

Reports: 37,05

7.131,-- 4.639,50

Horizontaux

30 fs 0,48 rt. dév. = 14,40
 15 fs 0,24 = 3,60
 Verticaux 30 fs 0,56 dév. = 16,80

Rez de Chaussée.

10,68
 10,23
 5 fs 0,70 = 3,50
 5 fs 1,89 = 9,45
 5 fs 1,32 = 6,60
 5 fs 0,40 = 2,00
 4 fs 0,06 = 0,24

Verticaux

50 fs 0,33 = 16,50
 39 fs 0,35 = 13,65

Tableaux

25 fs 0,48 dév. rt. = 12,00
 13 fs 0,28 rt = 3,64
 23 fs 0,60 dév. = 13,80

24 B 1506

ensemble - ml 174,14 1,80

313,40

Bandeau couronnant le rez-de-chaussée

Bandeau en béton armé au dosage de 400 kg de ciment

10,68 x 0,15 rt = 1,60

excédents au droit des

baies 4 fs 1,07 x 0,22 = 0,94

28 B 2100)
2300)ensemble 2,54
x 0,10 ép. = kg 0,254(M)390,--

99,10

Coffrage horizontal compris l'armier

29 B 2104 -- 10,68 x 0,25 dév. = 2,67 m2 = 2,67 40,--

106,80

Acier doux pour armatures.

longitudinales en 12 m/m

2 de 10,95 compris

recouvrement = 21,90

x 0,382 le ml = 19,316

Etriers (en scellement reliant

les longitudinales) en 6 mm

26 de 0,55 dév. = 14,30

x 0,220 = 3,146

30 B 2500

ensemble = kg 22,462

67,40

1481 D) Enduit dressé en ciment des faces vues

31 B 1491) 3 fs 10,68 x 0,10 = 3,20 ml 3,20 29,50

94,40

à reporter: 7.812,10 4.639,50

(s) 0,1 = 0,1

00,22

10,--

ms 2,22

ensemble

38 B 1491

02.938.4

01.518.7

à reporter: 8.148,80

02.939.4 --,131.7

Reports:

7.812,10 4.639,50

32 B 1493

P.V.d'enduit de plafond

10,68 x 0,10 = 1,07 2,50 2,70

33 B 1501

Arêtes 2 fs 10,68 = 21,36 2,50 53,40

Appuis de baies du Rez de Chaussée

en béton de gravillon et ciment au

dosage de 300 kg compris boisage

2 fs 1,08 x 0,32 = 0,69

4 oreillons de 0,08 = 0,02

ensemble 0,71

34 B 1050

x 0,09 ép 0,064 (N) 400,-- 25,60

Enduit dressé en ciment sur liton

dessus

2 fs 1,08 x 0,26 = 0,60

4 fs 0,10 x 0,10 = 0,04

faces verticales

2 fs 1,38 dév. = 2,76

x 0,10 = 0,28

35 B 1481 D)

1491)

ensemble m2 0,92 29,50 27,10

Arêtes 4fs 1,38 dév. = 5,52

Verticales 4fs 0,10 = 0,40

ensemble m2 5,92

36 B 1501

2,50 14,80

01,60

Abatage préalable des anciens

appuis et bandeau en pierre

37 B 1975)

1951 D)

Cubes M - N = 0,318

x500/100 taille = 1,59 100,-- 159,--

Soubassement

Piochement d'enduit en ciment

1,02

2,49

1,14

0,34

ensemble 4,99x0,63 hr = 3,14(1)

1,02)

1,13) 2,15 --x0,55 = 1,18(2)

--0,97 x0,16 = 0,16(3)

tableaux

2 fs 0,28 x 0,52 = 0,29(4)

2 fs 0,34 x 0,50 = 0,34(5)

2 fs 0,50 = 1,00)

0,97) 1,97

x 0,14 = 0,28(6)

38 B 1891

ensemble m2 5,39 10,-- 53,90

à reporter: 8.148,60 4.639,50

Reports:

8.148,60

4.639,50

02,639.4 08,302.8

13 moellons vieux relancés à bain
de ciment

39 B 1814 D

pièce 13 5,25 68,20

40 B 1938 B Rocaillage non apparent en meulière
et ciment. Même surface m2 5,39 11,50 62,--

41 B 1481 D) Enduit dressé en ciment avec ren-
1485 } formis de 0,05 rt pour saillie
1492 } Surfaces 1, 2 et 3 = m2 4,48 49,50 221,80

42 B 1481) Enduit dressé en ciment avec ren-
1492) formis de 0,02 rt
Surfaces 4, 5 et 6 = m2 0,91 35,70 32,50

Enduit dressé en ciment (sans ren-
formis)
retraite 1,02
2,49
1,93
0,34

43 B 1481 D) ensemble 5,78 (7) x 0,10 = m2 0,58 26,50 15,40
1492)

Arêtes 2 fs 0,63 = 1,26
2 fs 0,52 = 1,04
2 fs 0,50 = 1,00
long. 7 = 5,78

44 B 1501 ensemble ml 10,05 2,50 25,10

Jointes tirés au fer dans l'enduit

1,02
3,52
1,14
1,47
Verticaux 30fs 0,30 rt = 9,00
4fs 0,15 = 0,60
4 fs 0,28 rt = 1,12

45 B 1506 ensemble ml 17,87 1,80 32,20

Façade sur rue.

Enduit dressé en ciment avec renformis
de 0,05 rt pour saillie.

Pointe.
Bandeaux rampants 2
2 fs 3,20 x 0,32 = 2,05
Couronnant baie 1er étage
6,20 x 0,31 = 1,92

à reporter: 3,97

8.605,80

4.639,50

02,639.4 08,302.8

02.638.4

08.841.8

- 12 -
Reports: 3,97

8.605,80 4.639,50

Harpes de croisées
6 fs 0,26rtx2,00 long = 3,12
Couronnant baie rez de chau
chaussée

02.88

28 B 1481 D

--.88

6,20 x 0,32 = 1,98
Harpes croisées rez de
chaussée
5 fs 0,26rtx1,72 hr = 2,24
2 fs 0,14 x 0,34 = 0,10

46 B 1481 D)
1485)

ensemble m2 11,41 52,50 599,--

02.88

Enduit dressé en ciment(sans ren-
formis)

(1841 B 24
1485)

Champs d'épaisseur.

Pointe rampants

2 fs 3,05 = 6,10

Horizontaux 5,20

1er étage 1,30)

1,18(A

0,55)

04.21

Verticaux

6 fs 2,00 = 12,00

Horizontaux

30 fs 0,13 = 3,90

Rez de Chaussée

Même que A = 3,03

6 fs 1,72 = 10,32

24 fs 0,13 = 3,12

47 B 1481 D)
1491)ensemble 46,70 (W)
x 0,10 = m2 4,67 29,50 137,80

Arêtes

longueur W = 46,70

Reprendre tableaux

4 fs 2,00 = 8,00

4 fs 1,72 = 6,88

4 fs 1,00 = 4,00

48 B 1501

ensemble ml 65,58 2,50 163,90

Joints tirés au fer dans l'enduit

rampants 2 de 3,30 = 6,60

verticaux

16 fs 0,32 = 5,12

Pointe

horizontaux

4 de 2,70rt = 10,80

verticaux

33 de 0,32 = 10,56

1er Etage

verticaux

19 de 0,31 = 5,89

02.638.4 08.808.8

à reporter: 38,97

9.506,50

4.639,50

02.928.4 02.810.01

Reports: 38,97

9.506,50 4.639,50

Horizontaux trumeau
5 de 1,05 = 5,25
5 de 0,92 = 4,60
5 de 0,28 = 1,40

Verticaux
24 de 0,32 = 7,68
sur encadrement baies

36 de 0,20 = 7,20
Tableaux voussure
28 de 0,22 = 6,16

Rez de Chaussée
(entre Bandeaux)
H1 = 6,20

Verticaux
30 de 0,32 rt = 9,60
Bandeau Rez de Chaussée

19 de 0,32 = 6,08
trumeaux horizontaux
4 de 1,05 = 4,20
4 de 0,92 = 3,68

4 de 0,28 = 1,12
verticaux
20 de 0,32rt = 6,40

chaines
25 de 0,20 = 5,00
tableaux voussure

24 de 0,22 = 5,28
ensemble --- m1 118,82 1,80

49 B 1506 213,80

Soubassement.-
Piochement d'enduit en ciment
6,20 x 0,60 rt = 3,72

déduire appuis:
2 fs 1,10x0,10=0,22
soudirail 0,30x0,18=0,05

reste m2 3,45 10,--
34,50

50 B 1891 47,20

9 moellons vieux arrachés, relancés
à bain de ciment
pièce 9 5,25

51 B 1814 D 39,70

Rocaille non apparent en meulière
concassée et ciment
Même surface = m2 3,45 11,50

52 B 1938 B 170,80

Enduit dressé avec renformis de
0,05 rt pour dressement
Même surface = m2 3,45 49,50

53 B 1481 1485 D 1492 170,80

à reporter: 10.012,50 4.639,50

02.928.4 02.810.01

02.633.4 02.802.0

10.012,50 4.639,50

Reports:

Enduit dressé en ciment (sans ren-
formis) retraite 6,20
déduire appuis:
2 fs 1,10 = 2,20

1481 D)
54 B 1491)

reste 4,00
x 0,10 = m2 0,40 29,50 11,80

55 B 1501

Arêté ml 4,00 2,50 10,00

Joints tirés au fer avec ciseline
dans l'enduit

6,20

Verticaux 25 de 0,28 rt = 7,00

56 B 1506

ensemble ml 13,20 1,80 23,80

Champ saillant couronnant le
Rez de Chaussée en ciment de
0,10 hr avec arêtes

57 B 1259

ml 6,20 9,00 55,80

Appuis de baies en béton de
gravillon et ciment compris
boisage (au dosage de 300 kg)
4 de 1,00 x 0,27 rt = 1,08
8 oreillons
de 0,06 x 0,05 = 0,02

08.312

58 B 1050

ensemble 1,10
x 0,10 rt ép. = m3 0,110 400,-- 44,--

Enduit dressé en ciment
dessus

4 fs 1,00 x 0,22 rt = 0,88

faces verticales

4 fs 1,18 dév. x 0,11 = 0,52

59 B 1481 D)
1491)

ensemble m2 1,40 29,50 41,30

Arêtes

4 fs 1,18 dév. = 4,72

8 fs 0,11 = 0,88

60 B 1501

ensemble ml 5,60 2,50 14,--

Souches hors comble.

Démolition de souches en brique
compris couronnement et dépose
de mitrons

2 de 0,68x0,45 = 0,61

1 de 0,55x0,45 = 0,25

08.071

à reporter:

ensemble 0,86

10.213,20 4.639,50

- 15 -

Reports: : 0,86 (A) 10.213,20 4.639,50

x 2,10 hr = 1,806

1 de 0,45 x 0,45 = 0,20

x 0,65 hr = 0,130

Grenier, Surface A=0,86

x 0,70rt hr = 0,602

61 B 1433 ensemble m3 2,538, 60,-- 152,30

Reconstruction des souches en
brique de 0,11 épr. fournie par
la SNCF et ciment

H.O. 4 fs 0,68 = 2,72
2 fs 0,55 = 1,10
D.O. 6 fs 0,22 = 1,32

ensemble 5,14
x 2,80 rt hr = 14,39
2 fs 0,45 = 0,90
2 fs 0,22 = 0,44 1,34
x 0,65 = 0,87

62 B 1157 C ensemble m2 15,26 21,75 331,90

Languettes en brique de 0,06 ép.

63 B 1156 B 2 de 0,33 x 2,80 = m2 1,85 12,-- 22,20

Jointoiment en ciment sur brique,
les joints en creux

4 fs 0,68=2,72
2 fs 0,55=1,10
6 fs 0,45=2,70 6,52
x 2,10 = 13,69
4 fs 0,45 x 0,65 = 1,17

64 B 1621 E 1626 ensemble m2 14,86 21,50 319,50

Enduit ordinaire en ciment au
dosage de 600 kg
intérieur

3 fs 0,20 = 1,60
3 fs 0,22 = 1,76
2 fs 0,33 = 0,66
2 fs 0,22 = 0,44

ensemble 4,46
x 2,80 = 12,49
4 fs 0,22 x 0,65 = 0,57

65 B 1481 D ensemble m2 13,06 18,50 241,60

a reporter: 11.280,70 4.639,50

| | | | | | | |
|--|--|--------------|-------|--|-----------|----------|
| | | - 16 - | | | 11.280,70 | 4.639,50 |
| | | Reports: | | | | |
| Gorges en ciment à l'intérieur | | | | | | |
| Verticales 20 fs 2,80 = | | 56,00 | | | | |
| 4 fs 0,65 = | | 2,60 | | | | |
| 66 B 1503 | ensemble ml | 58,60 | 5,-- | | 293,-- | |
| 67 B 1819 A | Fourniture de 2 mitrons de 0,196 | | | | | |
| | pièce 2 | | 5,50 | | 11,-- | |
| 68 B 1820 A | Pose sur ciment de 6 mitrons | | | | | |
| | pièce 6 | | 7,-- | | 42,-- | |
| 69 B 1457) | Echafaudage à double rang d'échasses | | | | | |
| 1458) | 3 fs 2,00 x 2,15 à h ^r du garde corps | | | | | |
| | = 12,90 x 1,30 = | m2 16,77 | 20,-- | | 335,40 | |
| Plus value pour maçonnerie exécutée | | | | | | |
| hors comble (article 61 à 69 inclus) | | | | | | |
| Produit = Frs. 1.748,90 x 53/100 | | | | | | |
| quantum de Main d'oeuvre = 928,90 frs. | | | | | | |
| 70 B 1926 | x 15% | | | | 139,-- | |
| Cave.- | | | | | | |
| Au droit escalier de sortie à la cour. | | | | | | |
| Démolition de partie du mur en plâtras | | | | | | |
| et plâtre en reprise | | | | | | |
| H.O. rt = 1,10 | | | | | | |
| D.O. nretour 0,25 | | | | | | |
| ensemble 1,35 | | | | | | |
| x 1,50 hr = 2,025 | | | | | | |
| x 0,60 ép. = | | 1,215 (1) | | | | |
| en contrebas (ancienne fonda- | | | | | | |
| tion). | | | | | | |
| Même longueur = 1,35 | | | | | | |
| x 0,80 = 1,08 | | | | | | |
| x 0,30 = | | 0,324 (2) | | | | |
| Couloir (gauche) | | | | | | |
| 1,10 x 1,00 = 1,10 | | | | | | |
| x 0,30 ép. = | | 0,330 (3) | | | | |
| en contrebas | | | | | | |
| 1,10 x 0,40 = 0,44 | | | | | | |
| x 0,30 = | | 0,132 (4) | | | | |
| au surplus | | | | | | |
| 2 de 0,80 x 1,00 rt = 1,60 | | | | | | |
| x 0,40 ép. = | | 0,640 (5) | | | | |
| en contrebas | | | | | | |
| 2 fs 0,80 x 0,50 = 0,80 | | | | | | |
| x 0,30 = | | 0,240 (6) | | | | |
| 71 B 1418 B | ensemble | m3 2,881 (7) | 65,-- | | 187,30 | |
| à reporter: | | | | | 12.288,40 | 4.639,50 |

72 B 1045) Fondations en béton de cailloux
1914) et ciment en reprise
Cubes 2, 4 et 6 = m3 0,696 249,--173,30

73 B 1802 C) Maçonnerie de moellon en fonda-
1918) tion à l parement et ciment en
1910) reprise et en sous-oeuvre
Cubes 1, 3 et 5 = m3 2,185 274,--598,70

74 B 1814 D Au surplus, 17 moellons ébauchés,
arrachés et relancés en ciment
pièce 17 5,25 89,20

Jointoiement en ciment sur moellon
vieux
1,30)

0,90) 2,20x1,60 hr = 3,52
1,10x1,00 = 1,10
4,92x1,10 = 5,41

ensemble 10,03

Dont: Jointoiement en
ciment sur moellon
neuf

1,10 x 1,50 hr = 1,65
1,10 x 1,00 = 1,10
2 de 0,80 x 1,00 rt = 1,60
17 moellons de
0,30 x 0,20 rt = 1,02

75 B 1621 A ensemble = m2 5,37 5,50 29,50

76 B 1621 B reste m2 4,66 11,-- 51,30

Pignons H.O.

Echafaudage à double rang d'échasses
(reposant sur le plancher du grenier)

76 bis 2 fs 5,10 rt x 2,80 hr rt (au dernier
XX B 1457) garde corps = 28,56
1926) x 1,30 (N°1458) = m2 37,13 23,--854,--

Façades.-

Modification de 3 croisées

Détaillées ensemble:

Refouillement moellon dur pour
permettre déposer linteaux bois

77 B 1934 3 fs 1,50x0,25 hr = 1,125
x 0,50 ép = m3 0,562 145,-- 81,50

Hourdis linteaux en fer en béton
de gravillon et ciment compris
cintrage en sous-oeuvre

à reporter: 14.165,90 4.639,50

78 B 1051)
1918)
1910)

3 fs 1,50x0,35 = 1,57
x 0,14 hr

= m3 0,220 399,-- 87,80

Au dessus: Reprise en moellon
et plâtre en reprise en sous-
oeuvre

79 B 1800)
1910)
1918)

3 fs 1,50x0,35 hr=1,58
x 0,50 ép

= m3 0,790 249,-- 196,70

TOTAL FASCICULE B 14.450,40

Majoration de 500% 72.252,--

86.702,40

80 B 1712)
1719)

Légers ouvrages.

Plafond en plâtre sur lattes avec
renformis de 0,01

Surface A (art.4) = 83,33

x 1,07 de légers = 89,16

Hachement et réfection
d'enduit en plâtre sur
murs avec renformis de
0,02 rt

1er Etage

Cabinet de toilette:

droite 0,42x2,75 = 1,15

Cage Escalier

rt 0,50x1,85 = 0,92

Dégagement accès
grenier

Jouées chassis

2 fs 0,70rt=1,40)

2 fs 0,55 =1,10) 2,50

x 1,20 rt hr =3,00

déduire vide

0,40x0,30 = 0,12

reste = 2,88

Mur 1,80x0,40rt = 0,72

Rez de Chaussée

Pièce sur rue

2 fs 3,65=7,30)

2 fs 3,06=6,12) 13,42

x 2,47 hr = 33,15

déduire:

Porte

2 de 0,96x2,00=3,84

croisée

1,16x1,76=2,04

cheminées

2 fs 0,55x1,60=1,76

ensemble = 7,64

reste = 25,51 89,16

91.341,90

06.143.16

81 B 1682)
1719)

Reports: 31,18 89,16
 Reprendre 31,18
 Ebrassements 0,82
 2fs 2,29 x 0,18 = 0,82
 en voussure 0,82
 1,18x0,18 = 0,21 x 74/100 = 0,16
 Arêtes 2fs 2,29 = 4,58
 1,18

82 B 1726

longr. = 5,76
 x 0,05 rt de légers = 0,29

Entrée 0,96x1,05 = 1,01
 1,35 x 0,82 = 1,11
 ébrassement
 0,27x1,38 = 0,37
 0,33x0,70 = 0,23

83 B 1726

Calfeutrement = 0,05
 1,00x0,05 rt = 0,05

Arêtes 1,38)
 1,00)2,38 x 0,05 = 0,12
 Allège 1,08 x 0,55 = 0,59

Vestibule
 gauche 2,23)
 1,72)3,95x 1,20 = 4,74

droite 1,52)
 0,83)2,35x 1,20 = 2,82

façade = 0,28
 0,11

ébrassement
 2 fs 0,27 = 0,54

ensemble 0,93
 x 1,20 = 1,12

84 B 1726

Arêtes
 2 de 1,20 x 0,05 rt = 0,24

Cage Escalier
 1,45 x 0,30 = 0,44

Cuisine
 droite 1,72 x 0,82 = 1,41

allège 1,17 x 0,52 = 0,61
 ébrassement
 0,30 x 0,80 = 0,24

jambage 0,45 x 0,71 = 0,32
 tête 0,11 x 0,71 = 0,08

85 B 1726

Arête 0,71 x 0,05 rt = 0,04
 tête 0,05 x 0,82 = 0,04

86 B 1726

Arête 0,82 x 0,05 rt = 0,04

à reporter: 47,13 90,10

91.341,90

06.143.16

06.143.16

Reports: 47,13 90,10
 Jambage 0,48 x 0,82 = 0,39
 à gauche paillasse
 0,93 x 0,82 = 0,76
 mur de gauche
 2 fs 1,50 rt hr = 4,05
 déduire:chassis
 0,85 x 0,73 = 0,62

91.341,90

(0881 B 10
1119)

reste = 3,43
 Tableau 0,18 x 0,90 = 0,16
 Tablette d'appui
 0,85 x 0,18 = 0,15
 Arêtes 0,90
 0,85
 0,50

08 B 1726

87 B 1726 Ensemble 2,25 x 0,05 de légers = 0,11

Salle à manger.-
 Façade 1,00 x 0,80 = 0,80
 Allège 1,30 x 0,40 = 0,52
 1,00 x 0,85 = 0,85
 Gauche 0,90 x 0,47 = 0,42
 1,70 x 0,75 = 1,27

08 B 1726

88 B 1680 ensemble m2 55,88
 1719 x 0,47 de légers = 26,26

1er Etage.
 Chambre sur rue.-
 Coffre de cheminée en carreaux de
 plâtre, 1 enduit

89 B 1661 1,05 x 1,78 hr = 1,87
 x 0,75 de légers = 1,40

Tranchée de liaison sur plafond et
 murs

08 B 1726

90 B 1736 1,05)
 2fs 1,78 = 3,56 4,61
 x 0,10 de légers = 0,46

Pour création du pan coupé et au
 droit de l'ouverture de porte:
 reprise en carreaux de plâtre 2
 enduits 1,23 x 2,75 hr = 3,38
 0,30 x 2,75 = 0,82
 dessus de porte
 0,77 x 0,58 = 0,45

08 B 1726

08 B 1726

91 B 1661 m2 4,65
 x 1,00 de légers = 4,65

à reporter: 122,98

91.341,90

| | | | |
|------------------|--|--------|-----------|
| 00.122.10 | Reports: | 122,98 | 91.341,90 |
| 92 B 1759 | 2 trous et scellement de têtes de montant d'huissierie | | |
| | 2 x 0,05 de légers = | 0,10 | |
| | Naissances en raccord sur murs | | |
| | 1,25 = | | |
| | 1,30 | | |
| | 1,05 | | |
| | 1,35 | | |
| | 11 de 0,80 rt = | 8,80 | |
| | longr 13,75 | | |
| 93 B 1747 | x 0,12 de légers = | 1,65 | |
| | Raccords d'enduit sur murs de 0,20 rt à l'équerre | | |
| 94 B 1721 | 19 x 0,08 de légers = | 1,52 | |
| | Raccords ordinaires | | |
| 95 B 1720 | 23 x 0,05 de légers = | 1,15 | |
| | Cabinet de toilette.- Croisée sur rue. | | |
| | Pour fixation de la croisée 6 trous de pattes dans le moellon dur de 0,12 profondeur et scellement en plâtre | | |
| 96 B 1752) 1754) | 0,72 x 1,50 de légers = | 1,08 | |
| | Feuillures en plâtre | | |
| 97 B 1738 | dév.5,10 x 0,10 de légers = | 0,51 | |
| | Enduit en plâtre en raccord ébrasements | | |
| 98 B 1679 | 2 fs 0,16 x 2,57 hr = 0,82 | | |
| | x 0,25 de légers = | 0,21 | |
| | Enduit en plâtre en voussure | | |
| 99 B 1681 | 1,05 x 0,15 = 0,17 | | |
| | x 0,50 de légers = | 0,09 | |
| 100 B 1727 | Arêtes, div. = 6,19 | | |
| | x 0,05 de légers = | 0,31 | |
| | En retour, naissances en raccord sur mur | | |
| | Horizontale 1,05) | | |
| 101 B 1747 | Verticale 2fs 2,80 = 5,60 | 6,65 | |
| | x 0,12 de légers = | 0,80 | |
| | Au surplus:Naissances sur mur et cloisons | | |
| | 2,10 | | |
| | 0,75 | | |
| | 0,95 | | |
| 00.122.10 | 9 de 0,60 rt = | 5,40 | |
| | Verticales 3 fs 2,77= | 8,31 | |
| | ensemble | 17,51 | |
| 102 B 1747 | x 0,12 de légers = | 2,10 | |
| | à reporter: | 132,50 | 91.341,90 |

0271 8 30

105 B 1754

106 B 1721

107 B 1720

108 B 1727

109 B 1679

110 B 1726

111 B 1754

112 B 1747

113 B 1721

114 B 1720

IOS B 1747

Reports: 140,18

91.341,90

Petite chambre au droit de la
cage d'escalier.-
Raccords sur murs de 0,50 rt à
l'équaire

115 B 1722 7 x 0,12 de légers = 0,84

Raccords ordinaires

116 B 1720 9 x 0,05 de légers = 0,45

Cage d'Escalier.-

Naissances sur murs.

0,88

0,85

4,00

6 fs 1,00 rt = 6,00

ensemble ml 11,73

117 B 1747 x 0,12 de légers = 1,41

Raccords de 0,25 rt à l'équerre

118 B 1721 6 x 0,08 de légers = 0,48

Raccords ordinaires

119 B 1720 17 x 0,05 de légers = 0,85

Chambre d'extrémité.-

Naissances en plafond

1,95

1,25

0,55

2 fs 1,00 = 2,00

ensemble 5,75

120 B 1728 x 0,18 de légers = 1,04

Murs.-

Raccords de 0,60 à l'équerre

121 B 1723 8 x 0,12 de légers = 0,96

Raccords ordinaires

122 B 1720 17 x 0,05 de légers = 0,85

Dégagement d'accès au grenier.-

P.V. d'enduit plafonné au lieu

d'enduit sur mur

rt 0,55 x 1,20 rt hr = 0,66

déduire:vide

0,40 x 0,30 = 0,12

reste 0,54

123 B 1681) x 0,25 de légers = 0,13

à reporter: 147,19

91.341,90

Reports: 147,19

91.341,90

Arêtes 2 fs 0,53 = 1,06
3 fs 0,45 = 1,35
2 fs 0,40 = 0,80
0,30

longr. 3,51

x 0,05 de légers = 0,18

124 B 1726

Murs.-

Naissances en raccord

1,15 }
3 fs 0,80 rt = 2,40 } 3,55

x 0,12 de légers = 0,43

125 B 1747

Raccords de 0,40 rt à l'équerre

9 x 0,10 de légers = 0,90

126 B 1722

Raccords ordinaires

12 x 0,05 de légers = 0,60

127 B 1720

Rez de Chaussée.-

Pièce sur rue.

Naissances en raccord sur murs

9 fs 0,60 rt = 5,40

x 0,12 de légers = 0,65

128 B 1747

Raccords de 0,20 rt à l'équerre

13 x 0,08 de légers = 1,04

129 B 1721

Raccords ordinaires

21 x 0,05 de légers = 1,05

130 B 1720

Entrée.-

Croisée sur rue.

6 trous de pattes de 0,12 prof.

dans le moellon dur et scellement

en plâtre = 0,72

x 1,50 de légers = 1,08

131 B 1754) 1752)

Feuillures en plâtre

2 fs 1,75 = 3,50

1,00 } 4,50

x 0,10 de légers = 0,45

132 B 1738

Enduit en plâtre avec renformis

de 0,03 rt.

Ebrasement 2 fs 0,20 x 2,25 = 0,90

x 46/100 = 0,41

133 B 1719) 1679)

Enduit en plâtre en voussure

1,08 x 0,20 = 0,22

x 71/100 = 0,16

134 B 1719) 1681)

à reporter: 154,14

91.341,90

09.128.10

Arêtes 2 fs 2,25 = 4,50
 1,08
 1,08

91.341,90

145 B 1720

135 B 1726

longr 5,58
 x 0,05 de légers = 0,28

Naissances en raccord sur mur
 en retour
 Horizontale 1,08
 Verticales
 2 fs 2,40 = 4,80
 5,88
 x 0,12 de légers = 0,71

136 B 1747

1680
 137 B 1719

Hachement et réfection d'enduit
 sur mur avec renformis de 0,02 rt
 Allège 1,08 x 0,55 = 0,59
 x 47/100 = 0,28

138 B 1748

Naissances en plafond
 1,55
 1,10
 3fs 0,80 rt = 2,40
 5,05
 x 0,18 de légers = 0,91

1721-
 139 B 1725

Raccords plafonnés de 0,20 rt à
 l'équerre
 7 x 0,10 de légers = 0,70

140 B 1721

Murs.-
 Raccords de 0,25 rt à l'équerre
 5 x 0,08 de légers = 0,40

141 B 1720

Raccords ordinaires
 8 x 0,05 de légers = 0,40

Salle à manger.-
 Naissance en plafond
 1,40
 1,85
 0,95
 1,20
 3 fs 1,00 = 3,00
 9 fs 0,60 rt = 5,40
 ensemble ml 13,80
 x 0,18 de légers = 2,48

142 B 1748

1725)
 143 B 1723

Raccords plafonnés de 0,70 à
 l'équerre
 6 x 0,15 de légers = 0,90

09.128.10

144 B 1721

Raccords sur murs de 0,20 rt à
 l'équerre
 8 x 0,08 de légers = 0,64

à reporter: 161,84

91.341,90

06.143.10

Reports: 161,84

91.341,90

145 B 1720

Raccords ordinaires 23 x 0,05 de légers = 1,15

Vestibule.-

Naissances en plafond 1,85

1,60

0,95

4 fs 0,60^{rt} = 2,40

ensemble 6,80

x 0,18 de légers = 1,22

146 B 1748

Raccords plafonnés de 0,60 rt à

1'équerre 8 x 0,15 de légers = 1,20

1723)
147 B 1725)

Cuisine.-

Raccords sur murs de 0,70 rt à 1'équerre 9 x 0,12 de légers = 1,08

148 B 1723

Raccords ordinaires 23 x 0,05 de légers = 1,15

149 B 1720

Entrée sur rue (croisée)

6 trous de pattes dans le moellon de 0,12 prof^r et scellement en plâtre = 0,72

2 idem d'abouts de pièce d'appui de 0,06 = 0,12

1752)
150 B 1754)

ensemble 0,84
x 1,50 de légers = 1,26

Feuillures en plâtre

2 fs 1,75 = 3,50

1,00

ensemble 4,50

151 B 1738

x 0,10 de légers = 0,45

Naissances en raccord au pourtour

Verticales

2 fs 1,85 = 3,70

1,00

ensemble 4,70

152 B 1747

x 0,12 de légers = 0,56

Hachement d'enduit en plâtre

(ravalement façades extérieur)

à reporter: 169,91

91.341,90

06.143.10

à reporter: 161,84

Reports: 169,91

91.341,90

sur cour

$$10,23 \times 5,13 \text{ hr} = 52,48$$

déduire: croisées

1er Etage

$$4 \text{ fs } 1,07 \times 1,98 = 8,47 \text{ (A)}$$

Rez de Chaussée

croisées

$$2 \text{ fs } 1,08 \times 1,75 = 3,78 \text{ (B)}$$

portes

$$0,76)$$

$$1,30) 2,06$$

$$\times 1,76 = 3,63 \text{ (C)}$$

$$\text{ensemble à déduire} = 15,88$$

$$\text{reste} = 36,60$$

Reprendre: tableaux et

vousures

$$4 \text{ fs } 1,07 = 4,28$$

$$8 \text{ fs } 1,98 = 15,84$$

$$2 \text{ fs } 1,08 = 2,16$$

$$4 \text{ fs } 1,75 = 7,00$$

$$= 2,06$$

$$4 \text{ fs } 1,76 = 7,04$$

$$\text{longr} = 38,38$$

$$\times 0,28 \text{ rt} = 10,75 \text{ (D)}$$

Reprendre: tête sur rue

$$0,45 \times 4,05 \text{ hr} = 1,82$$

Façade sur rue

$$6,20 \times 5,70 \text{ hr} = 35,34$$

Pointe pignon

$$6,20 \times 2,10 \text{ hr} = 6,51$$

$$\frac{2}{2}$$

$$\text{surface:} = 41,85$$

Déduire: croisées

$$2 \text{ fs } 1,00 \times 2,00 \text{ hr} = 4,00$$

$$2 \text{ fs } 1,00 \times 1,72 = 3,44$$

Pilastre

$$0,13 \times 2,70 \text{ hr} = 0,35$$

$$\text{à déduire} = 7,79$$

$$\text{reste} = 34,06$$

Reprendre: Tableaux et

vousures

$$4 \text{ fs } 1,00 = 4,00$$

$$4 \text{ fs } 2,00 = 8,00$$

$$4 \text{ fs } 1,72 = 6,88$$

$$\text{longr} = 18,88$$

$$\times 0,28 \text{ rt} = 5,29 \text{ (E)}$$

$$\text{à reporter:} = 88,52 \quad 169,91$$

91.341,90

Reports: 88,52 169,91

91.341,90

Pignons (sur comble)

4,80x0,73 = 3,50

rt 4,60x1,35 rt= 6,21

0,80x0,70 = 0,56

surface 10,27

P.V.H.C.

soit 10,27 x 53% pour

main d'oeuvre = 5,44

x 15%(N°1926) = 0,82

ensemble = 11,09(F)

surface 99,61(X)

153 B

x 0,08 de légers = 7,97

26 fs 2 = 52 trous d'abouts de

barres dans le moellon de 0,06

prof^r et scellement en ciment

1752)
154 B 1755)

3,12 x 2,00 de légers = 6,24

6 + 3 = 9 fs 4 = 36 descellement

d'abouts de barres d'appuis de

0,12 rt prof^r pour dévêtissement

155 B 1757

= 4,32 x 0,25 de légers = 1,08

Naissances en raccord sur mur

sur rue (gauche près garage)

Verticales 1er Etage 2,40

Rez de Chaussée 2,65

long^r 5,05

156 B 1747

x 0,12 de légers = 0,61

Naissance en ciment côté voisin

hr 5,30 x 0,12 = 0,64

1762)
157 B 1747)

x 1,50 de légers = 0,96

Descente de cave

Crépi en plâtre mi mur

2 fs 0,60 x 0,45 = 0,54

1676)
158 B 1678)

x 0,25 de légers = 0,14

Façades sur rue et sur cour

10 croisées semblables

Détail pour une:

4 trous de gonds dans le moellon

dur de 0,14 prof^r et scellement

en ciment = 0,56

2 idem d'abouts de

barres d'appuis de

0,12 prof^r rt pour

révêtement = 0,24

3 idem d'arrêts et

battement de 0,10 = 0,30

à reporter: 1,10 186,91

91.341,90

| | | | | |
|--------------|---|---------|------------|-----------|
| | Reports: | 1,10 | 186,91 | 91.341,90 |
| | 9 autres semblables | | | |
| | soit 1,10 x 9 = | 9,90 | | |
| | Trous d'abouts de barres | | | |
| | d'appui de 0,15 rt prof ^r | | | |
| | pour revêtement et | | | |
| | scellement en ciment | | | |
| | 20 x 0,15 rt prof ^r = | 3,00 | | |
| | ensemble | 14,00 | | |
| 159 B 1752) | x 2,00 de légers = | 28,00 | | |
| | Toilette (1er Etage) | | | |
| | Scellement de lambourdes | | | |
| | 4 fs 0,20 = 0,80 | | | |
| 160 B 1750 | x 0,12 de légers = | 0,10 | | |
| | Pour numéro de maison | | | |
| | 2 trous dans la brique de 0,08 | | | |
| | prof ^r et scellement en ciment | | | |
| 161 B 1752) | 0,16 x 2,00 de légers = | 0,32 | | |
| | Façades | | | |
| | Modification de 3 croisées | | | |
| | (détaillées ensemble) | | | |
| | Tranchées de décalfeutrement | | | |
| | 3 fs 5,80 dév. = 17,40 | | | |
| 162 B 1735 | x 0,015 de légers = | 0,26 | | |
| | 3 fs 7 = 21 descellements de | | | |
| | pattes de 0,12 prof ^r et scelle- | | | |
| | ment en plâtre | | | |
| 163 B 1754) | 2,52 x 0,75 de légers = | 1,89 | | |
| | Feuillures en plâtre | | | |
| | 3 fs 5,65 dév. = 16,95 | | | |
| 164 B 1738 | x 0,10 de légers = | 1,69 | | |
| | Enduit en plâtre en raccord | | | |
| | sur mur | | | |
| | 3 fs 1,70 x 0,30 rt = 1,53 | | | |
| 165 B 1679 | x 0,25 de légers = | 0,38 | | |
| | Total légers ouvr. | 219,55 | | |
| 166 P.C.N°1 | à | 390,-- | 85.624,50 | |
| | 1er Etage. | | | |
| | Chambre sur rue.- | | | |
| | Dépose et rangement de la porte | | | |
| | et repose ensuite. | | | |
| 167 E 3114 A | 1 de 0,82 x 2,10 = | ml 1,72 | 2,50 | 4,30 |
| | Jeu à la porte à 1 vantail | | | |
| 168 E 3147 | vaut | | 4,00 | |
| | à reporter: | 8,30 | 176.966,40 | |

Dépose, déchevillage, rechevillage
et repose d'huissérie en sapin
169 E 3346 B etc montants 2 fs 2,80 = 5,60
traverse 0,90 6,50 4,30 27,90

Dépose de stylobate de 0,22
h^r retaillé et reposé

1,28
PC 1,23

1,30

0,15

1,20

0,15

0,50

170 E 3345 B&D ensemble 5,81 ml 5,81 4,00 23,20

Chambranle déposé et reposé

2 fs 2,08 = 4,16

0,92

2 fs 0,20 = 0,40

171 E 3345 B&C ensemble = ml 5,48 3,00 16,40

Jeu donné à la croisée à
2 vantaux

172 E 3150 vaut 5,50

Jeu donné à portes

173 E 3147 pièce 2 4,00 8,--

Cabinet de toilette.-

Dépose de vantaux de la croisée
sans remploi.

174 E 3114 A 1,05 x 1,90 = 1,99 m2 1,99 1,-- 2,--

Pose de la croisée non fournie

175 E 3114 C Même surface = m2 1,99 1,50 3,--

Sur montant de gauche du dormant:

1 pièce rapportée en chêne de

176 E 3233 0,30 hr. vaut 4,--

Aux croisées; champ plat 0,040/8

4 fs 2,10 = 8,40

177 E 1103 A 2 fs 1,15 = 2,30 m2 10,70 3,25 34,80

Baguette d'angle déposée sans
remploi compris fourniture et pose

2 fs 2,40 = 4,80

178 E 3345)) 1,10 ml 5,90 3,-- 17,70

3034B)

Chambre centrale sur cour.-

En remplacement de solives

brisées: fourrures rapportées

à reporter:

150,80 176.966,40

| | | | | |
|----------------|---|-------------|----------|------------|
| | | Reports: | 150,80 | 176.966,40 |
| 179 E 1009 E | en sapin brut 0,034x0,10 3 de 3,20 = | m2 9,60 | 7,50 | 72,-- |
| 180 E 3149 | Jeu donné à la croisée à 1 vantail | pièce 1 | 4,25 | 4,25 |
| 181 E 3147 | Jeu donné à portes à 1 van- tail | pièces 2 | 4,-- | 8,-- |
| 182 E 3345 B-C | Dépose et repose de chambranle 2 fs 2,10 = 4,20) 0,93) | ml 5,13 | 3,-- | 15,40 |
| 183 E 3233 | Sur huisserie côté couloir: 1 pièce rapportée en sapin de 0,27 hr | pièce 1 | 4,-- | 4,-- |
| 184 E 1009 E | Entrée: Fourrures sapin brut 0,034x0,10 idem. 2 de 3,40 = | ml 6,20 | 7,50 | 46,50 |
| 185 E 3148 | Jeu donné à placard à 2 vantaux | pièce 1 | 5,25 | 5,25 |
| 186 E 3147 | Petite chambre au devant de la cage d'escalier.- Jeu donné à portes | pièce 2 | 4,-- | 8,-- |
| 187 E 3150 | Jeu donné à croisée à 2 vantaux | pièce 1 | 5,50 | 5,50 |
| 188 E 3147 | Chambre d'extrémité.- Jeu donné à portes à 2 vantaux | pièce 2 | 4,-- | 8,-- |
| 189 E 3150 | Jeu donné à croisée à 2 vantaux | pièce 1 | 5,50 | 5,50 |
| 190 E 3147 | Dégagement d'escalier.- Jeu donné à porte à 2 vantaux | pièce 1 | 4,-- | 4,-- |
| 191 E 3192 | Rez de Chaussée.- Pièce, sur rue.- Dépose de parquet avec lambourdes sans remploi. 3,65 x 3,06 rt = 11,17 ébrasement 1,17 x 0,18 = 0,21 seuils 2fs 0,76rtx0,10 = 0,15 | ensemble = | m2 11,53 | 2,-- 23,10 |
| | | à reporter: | 360,30 | 176.966 |

| | | | | |
|----------------------------------|-------------------|--------------|--------|------------|
| 04.886.871 08.021 | | Reports: | 360,30 | 176.966,40 |
| A nouveau:Fourniture et pose de | | | | |
| lambourdes 41x8 | | | | |
| 192 E 3156 C | 9 de 3,06 rt = | ml 27,54 | 3,75 | 103,30 |
| Pose de parquet à l'anglaise | | | | |
| fourni par la S.N.C.F. | | | | |
| 193 E 3195 B | | m2 11,53 | 21,-- | 242,10 |
| Plinthe sapin 0,013/pour fourni- | | | | |
| ture et pose. | | | | |
| | 2,42) | | | |
| | 2,36) | | | |
| | 0,29) | | | |
| | 1,02) | | | |
| | 1,11) | | | |
| | 1,21) | | | |
| | 0,70) | | | |
| 194 E 1110 B | 2 fs 0,25 = 0,50) | ml 10,77 | 6,25 | 67,30 |
| | 1,16) | | | |
| 1/2 rond pour fourniture et | | | | |
| pose | | | | |
| | 2 fs 2,27 = 4,54 | | | |
| | 1,24 | | | |
| 195 E 3034 B | ensemble 5,78 | ml 5,78 | 2,50 | 14,40 |
| Dépose et repose de croisée | | | | |
| 196 E 3114AC | 1,05 x 2,00 = | m2 2,10 | 2,50 | 5,20 |
| Plinthe sapin 0,013/11 compris | | | | |
| dépose préalable | | | | |
| | 0,28) | | | |
| | 1,05) | | | |
| | 1,10) | | | |
| | 0,15) | | | |
| | 0,20) | | | |
| | 1,10) | | | |
| | 0,20) | | | |
| | 0,28) | | | |
| | 0,97) | | | |
| 197 E 1110 B) | 2 fs 0,27 = 0,54) | | | |
| 3345 A) | 1,30) | | | |
| | 0,30) | ml 7,47 | 6,75 | 50,40 |
| Dépose de cimaise | | | | |
| 198 E 3345 A | Même longueur | ml 7,47 | 0,50 | 3,70 |
| Champ sapin 0,040/8 pour | | | | |
| croisées. | | dév. ml 5,25 | 3,25 | 17,10 |
| 199 E 11103 A | | | | |
| ----- | | | | |
| 04.886.871 08.021 | | | 863,80 | 176.966,40 |

04.888.871

03.888.871

1/2 rond pour fourniture et pose.
compris dépose préalable.
2 fs 2,18 = 4,36
1,12
2 fs 2,22 = 4,44
0,88

200 E 3345 }
3034B)

ensemble = ml 10,80 3,-- 32,40

Salle à manger.-
Moulures de cadres déposées,
retailées et reposées
24 fs 0,67 = 16,08
24 fs 0,40 = 9,60
2 fs 1,26 = 2,52
2 fs 0,28 = 0,56

201 E 3345 B)
3345 D)

ensemble = ml 28,76 4,-- 115,--

Vestibule.-
Cimaie retailée et reposée
1,80
2,27
1,51
0,87
2 fs 0,28 = 0,56
3 fs 0,25 = 0,75

202 E 3345 B&D

ensemble = ml 7,76 4,-- 31,--

Plinthe sapin 0,013/0,11
3 fs 0,28 = 0,84
2,26
0,82
1,32
0,10
0,28

203 E 1112 A

ensemble = ml 5,62 6,25 35,10

Dépose cimaie et plinthe
2 fs 5,62 = 11,24
1,75
0,68
0,65

204 E 3345 A

ensemble = ml 14,32 0,50 7,20

Dépose moulures de cadre
42 fs 0,90 = 37,80
42 fs 0,28 = 11,76

205 E 3345 A

ensemble = ml 49,56 0,50 24,80

Cuisine.-
Plinthe sapin 0.013/11

1,75
2,76
2,30
0,30
1,17

206 E1110 B ensemble = ml 8,28 6425 51,70

207 E 3034 B 1/2 rond pour fourniture et pose
chassis 4 fs 0,90 = ml 3,60 2,50 9,--

208 E 3205 1er Etage (toilette)
Parquet chêne à l'anglaise
pour fourniture et pose
1,05 x 0,16 = m2 0,17 72,-- 12,20

209 E 3156 C Lambourdes sapin 0,041x0,08
pour fourniture et pose
4 de 0,20 = ml 0,80 3,75 3,--

210 E 3191 } Dépose et repose de parquet
3195B) 1,20 x 0,80 rt = m2 0,96 23,50 22,60

211 E 3034 B 1/2 rond pour fourniture et
pose
2 fs 2,20 = 4,40
1,10 } ml 5,50 2,50 13,70

Dépose, fourniture et pose de
stylobate de 0,22

0,80
0,32
0,15
1,10
0,15
0,10
1,15
1,35

212 E 3345 } ensemble = ml 5,12 15,-- 76,80
1121C)

213 E 3308 Socles de chambranle
pièce 2 2,25 4,50

214 E 3345 B+C Dépose et repose de chambranle
2 fs 2,10 = 4,20
0,93 } ml 5,13 3,-- 15,40

215 E 1196) A la seconde porte: Fourniture
1147) et pose chambranle
0,055 x 0,013
Même longueur = ml 5,13 5,25 26,90

à reporter: 1.345,10 176.966,40

Reports:

1.345,10 176.966,40

2e Chambre sur cour.-

Dépose parquet sapin à l'anglaise

216 E 3192 3,75 x 0,80 rt = m2 3,00 2,-- 6,--

217 E 3215 Hachement d'ouverture ml 3,75 2,25 8,40

A nouveau:Fourniture et pose de
parquet en sapin 0,032 par frises
de 0,09

218 E 3180 3,75 x 0,90 rt = m2 3,37 53,-- 178,60

219 E 3217 Feuillure de fermeture ml 3,75 1,25 4,70

220 E 3209 Coupes de frises pièce 6 1,-- 6,--

3e Chambre.-

Déchevillage et rechevillage
de croisée.

221 E 3114 E 1 vantail de 0,50x1,8\$ = m2 0,92 16,-- 14,70

222 E 3233 Pièces ra portées en chêne
pièce 2 4,-- 8,--

Cage d'escalier.-

Dépose de cimaise 3,95
2,90
1,80

223 E 3345 A ensemble = ml 8,65 0,50 4,30

Pose barres d'appuis profil
olive.

6 de 1,20 = 7,20

4 de 1,15rt= 4,60

224 E 3345 C ensemble = ml 11,80 2,-- 23,60

TOTAL FASCICULE E 1.599,40
Majoration de 420% 6.717,50

8.316,90

TOTAL Frs.: 185.283,30
=====

CENT QUATRE VINGT CINQ MILLE DEUX CENT QUATRE VINGT TROIS FRs.

Valeur en votre règlement par virement bancaire à notre cpte.
ct.N°2349 à la BANQUE COMMERCIALE PRIVEE, 9,rue Scribe à
PARIS (9°).

26

Paris , le 28 Avril 1947.

DOIT: SOCIETE NATIONALE DES CHEMINS DE FER FRANCAIS

- Région NORD -

pour travaux exécutés en vertu de la Cde.
N° 10.066 du 3 Janvier 1946
de Monsieur Leclercq, Chef de la Subdivision
des Travaux et Approvisionnements.

PS/ED Facture N° 15

SAVOIR: Commune de BEAUMONT.
Logement d'agent, 3, rue Gambetta.

Remise en état suite à bombardement.

Rez de Chaussée.
Pièce sur rue.

Décapage du sol de 0,25 ép. avec
dressement et nivellement

$3,65 \times 3,06 = 11,17$

ébrasement $1,17 \times 0,18 = 0,21$

seuils 2 fs $0,76^{\text{rt}} \times 0,10 = 0,15$

1 174)
175)
170)

ensemble m2 11,53 5,45 62,80

Chargement de terre en brouette
et transport à 1 relais pour sortie
à la rue, chargement en camion et
transport aux décharges publiques.

2 119B)
140)
119)
147)

Même surface = 11,53

x 0,25 = m3 2,882 60,50 174,40

Chargement de gravois en camion
et transport aux décharges pu-
bliques.

à reporter: 237,20

Cabinet toilette

- 2 -

Report:

237,20

Art. 4 83,30 x 0,06 ép. = 4,998
 " 5 1,87 x 0,06 = 0,112
 " 6 4,48 x 0,08 = 0,358
 " 7 = 0,165
 " 8 = 1,180
 " 12 3,20x0,80x0,05 = 0,128
 " 15 11,53 x 0,06 = 0,692
 " 17 = 0,200
 " 37 = 0,318
 " 38 5,39 x 0,06 = 0,323
 " 50 3,45 x 0,06 = 0,207
 " 61 : 2,538

Déduire: vide des
 conduits

5fs 0,20x0,20

x 2,10 = 0,420

 reste = 2,118

Art. 71 = 2,881

" 77 = 0,562

3A 119B)
 147))

ensemble m3 14.242 48,50 690,70

 TOTAL FASCICULE A 927,90

Majoration de 400% 3.711,60

 4.639,50

Démolition de plafond en auget
 sous oeuvre compris délattis

1er Etage

Chambre sur rue

4,20 x 3,33 = 13,99 13,99

déduire:

1 pan coupé de 1,23=0,38

1 " " " 1,05=0,27

ensemble = 0,65

 reste = 13,34

Cabinet toilette

3,33 x 1,00 = 3,33

1,05 x 0,50 = 0,26

2

 à reporter: 16,93

 4.639,50

- 3 -

Report: 16,93
Chambre sur Cour (centrale)

4.639,50

3,96 x 3,06 = 12,12
déduire: coffre
1,00 x 0,20 = 0,20

reste = 11,92

Entrée:
2,94 x 1,02 = 3,00
excédent:
1,10 x 0,21 = 0,23

calotte escalier
2,75 x 2,72 = 7,48

Chambre d'extrémité:

1,70 x 1,00 = 1,70
2,75 x 0,55 = 1,51

Dégagement d'accès au grenier:

2,62 x 2,62 = 6,86
Déduire: trémies
1,25 x 0,60 = 0,75
0,53 x 0,45 = 0,24 0,99

reste = 5,87

Rez de Chaussée
Pièce sur rue.

3,65 x 3,06 rt = 11,17
déduire 1 pan coupé
de 0,80 = 0,16

reste = 11,01

Salle à manger:

2,90 x 2,45 = 7,10
2,48 x 0,95 = 2,36

Cuisine:

4,25 x 3,62 = 15,38
déduire:
Placard: 1,57 x 0,38 = 0,60
Escalier:
rt 0,80 x 0,70 = 0,56 1,16

reste = 14,22

ensemble surf. 83,33 (A)
x 0,10 (N° 1438) = m3 8,333 65,-- 541,60

à reporter: 541,60 4.639,50

1er Etage
Chambre sur rue.

5B 1429

Démolition de cloison de coffre
en carreaux de plâtre de 0.06 épr.
1,05 x 1,78 hr. m2 1,87 5,-- 9,30

Pour déplacement de porte et
création de pan coupé
Démolition de cloison en carreaux
de plâtre

1,08 x 2,75 hr = 2,97

Déduire porte:

0,90 x 2,15 = 1,93

reste 1,04

Reprendre: Au droit nouvelle
porte

rt 1,25 x 2,75 = 3,44

6B 1429

ensemble m2 4,48 5,-- 23,40

Cabinet de toilette:

Ouverture de croisée sur rue.
Refouillement dans le moellon
sur à l'emplacement du linteau.
long. 1,50 x 0,22 hr. = 0,33

7B 1934

x 0,50 ép. = m3 0,165 145,-- 23,90

Démolition de maçonnerie de
moellon dur pour ouverture
rt 1,10 x 2,15 hr = 2,36

8B 1419

x 0,50 ép. = m3 1,180 80,-- 94,40

Hourdis de filet en béton de
gravillon et ciment au dosage
de 300 kg compris boisage
(en sous-œuvre)

9B 1051)

1918)

1910)

1,50 x 0,38 = 0,57

x 0,16 hr = m3 0,091 399,-- 36,30

Pour reprise des piédroits.
12 moellons vieux ébranlés,
arrachés et relancés à bain
de ciment

10B 1814

pièce 12 5,25 63,--

Pour dressement des tableaux.
rocaillage sous enduit en petites
meulières concassées et ciment

11B 1938

2 fs 0,25 x 2,05 hr. = m2 1,02 11,50 11,70

À reporter: 802,60

4.639,50

Couloir.

Démolition sans emploi du conduit
de fumée de la Salle à manger
passant en poteries (1/2 adossé et
1/2 incorporé)

hr = 2,75
Plancher haut = 0,25
" bas = 0,20

12 B 1431-1432 ensemble ml 3,20 10,50 33,60

Reconstruction du conduit de
fumée en boisseaux règlemen-
taires de 0,20 x 0,20

13 B 1062 Même longueur = ml 3,20 43,-- 137,60

Cage d'Escalier.

Au droit calotte d'escalier
Plus value de partie d'échafau-
dage pour enduit de plafond com-
mencé à plus de 4,00 hr.

14 B 1457 1,55 x 1,10 = m2 1,70 20,-- 34,--

Rez de Chaussée.
Pièce sur rue.

Descellement des lambourdes

3,65 x 3,06 = 11,17
ébrasement 1,17 x 0,18 = 0,21
seuils 2fs 0,76rtx0,10 = 0,15

15 B 1434) ensemble m2 11,53
1439) x 0,06 = m3 0,692 65,-- 45,--

A nouveau: Murets en brique non
fournie de 0,11 ép. et ciment
9 de 3,06 rt = 27,54

16 B 1157 C x 0,30 hr = m2 8,26 21,75 179,60

Entrée.

Pour agrandissement de la croisée:
refouillement dans la maçonnerie
de moellon dur
rt 1,05 x 1,75 hr = 1,84
déduire: Vide de la
croisée actuelle.

0,90 x 1,60 = 1,44

reste 0,40
17 B 1934 I x 0,50 ép. = m3 0,200 145,-- 29,--

Pour reprise des piédroits
17 moellons non fournis,
arrachés et relancés à bain
de plâtre.

à reporter:

1.261,40

4.639,50

18 B 1813 D

Reports: 1.261,40 4.639,50
pièce 12 4,75 80,70

Aile gauche.
Ravalement des façades extérieures.
Après hachement d'enduit en plâtre:
rusticage de parement de moellon
salpêtré
Surface X(légers ouvrages)(art.153)

99,62

déduire voussures:

4 fs 1,07 = 4,28

2 fs 1,08 = 2,16

div. = 2,06

4 fs 1,00 = 4,00

ensemble:12,50

x 0,28 rt = 3,50 (2)

reste 96,12

x 0,10 taille = 9,61 65.-- 624,60

19 B 1966)
1951E)

Moellons vieux arrachés et
relancés à bain de ciment

sur cour = 39

sur rue = 28

20 B 1814 D

ensemble pièce 67 5,25 351,70

Pour dressement et reprise des
murs: rocaillage en joints non
apparents en moellon et meulière
concassés et ciment

21 B 1938 B

Même surface = m2 96,12 11,50 1.105,40

Enduit dressé en ciment sur
moellon avec renformis de

0,03 rt

sur cour

1er étage.

10,68 x 2,30 hr = 24,56

déduire 4 croisées

Surface A(légers) = 8,47

reste 16,09

Rez de Chaussée

10,23 x 2,71 = 27,72

déduire baies:

Surfaces B et C

(légers) = 7,41

reste = 20,31

ensemble 36,40

3.423,80 4.639,50

Reports: 3.423,80 4.639,50

sur rue Report: 36,40

1er Etage.

1,30)

1,18)

0,55) 3,03 x 2,00 hr = 6,06

déduire harpes:

18fs 0,13 x 0,32 rt = 0,75

reste = 5,31

Pointe de pignon

5,20 x 1,70 hr = 4,42

2

Rez de Chaussée

Entre Bandeaux

6,20 x 0,62 hr = 3,84

Entre croisées

Même Linéaire

1er étage = 3,03

x 1,70 hr = 5,15

déduire harpes:

12 fs 0,13

x 0,32 rt = 0,50

reste = 4,65

Reprendre tableaux et

voissures

Surface D (légers) = 10,75

" E " = 5,29

Pignons sur comble

Surface F (légers) = 11,09

22 B 1481 D)

1485 }

1492 }

ensemble m2 81,75 40,30 3.294,50

Plus value d'enduit en voissure

23 B 1493

Surface Z = m2 3,50 12,-- 42,--

Façade sur cour

Renformis supplémentaire de

0,015 ép. (encadrement de

baies) traverses

1er Etage

2 fs 3,16 = 6,32

3 fs 1,71 = 5,13

1,43

ensemble 12,88

x 0,32 = 4,12

À reporter: 4,12

6.760,30

4.639,50

- 8 -

| | | | | |
|------------|----------|------|----------|----------|
| montants | reports: | 4,12 | 6.760,30 | 4.639,50 |
| 5fs 1,98 = | | 9,90 | | |
| angle | | 2,28 | | |
| 5fs 1,76 = | | 8,80 | | |
| | | 0,50 | | |

| | | | |
|--------------------|-------|------|--|
| ensemble | 21,48 | | |
| x 0,27 rt | = | 5,80 | |
| Trumeau | | | |
| 0,58 x 1,98 | = | 1,15 | |
| Rez de Chaussée. | | | |
| 0,40 x 1,76 | = | 0,70 | |
| 2fs 0,10 x 1,87 rt | = | 0,37 | |

| | | | | | |
|-------------|----------|----|-------|------|-------|
| 24 B 1485 D | ensemble | m2 | 12,14 | 6,90 | 83,80 |
|-------------|----------|----|-------|------|-------|

Enduit dressé en ciment (sans renformis) (champs d'épaisseur)

| | |
|----------------------|------|
| Horizontaux | 3,16 |
| | 1,71 |
| | 1,43 |
| Verticaux 5fs 1,98 = | 9,90 |
| | 2,28 |
| 5fs 1,76 = | 8,80 |
| Horizontaux | |
| 6lfs 0,13 = | 7,93 |
| | 0,50 |

| | | | | |
|-------------|----------|-----------|---------|-------------|
| 1481 D) | ensemble | 35,71 (V) | | |
| 25 B 1492 } | x 0,10 | = | m2 3,57 | 26,50 94,60 |

Arêtes.

Même longueur V 35,71

Reprendre tableaux

| | | |
|-----------|---|-------|
| 8 fs 1,98 | = | 15,84 |
| | | 2,28 |
| 4 fs 1,07 | = | 4,28 |
| 8 fs 1,76 | = | 14,08 |
| 2 fs 1,08 | = | 2,16 |
| | | 0,76 |
| | | 1,30 |
| | | 0,50 |

| | | | | | |
|-----------|----------|----|-------|------|--------|
| 26 B 1501 | ensemble | m1 | 76,91 | 2,50 | 192,30 |
|-----------|----------|----|-------|------|--------|

Jointes tirés au fer dans l'enduit
ler étage.

| | |
|------------------------|-------|
| Horizontaux 6 fs 0,63= | 3,78 |
| 6fs 1,76= | 10,56 |
| 6fs 1,42= | 8,52 |
| 6fs 0,55= | 3,30 |
| Verticaux 33fs 0,33= | 10,89 |

À reporter: 37,05

7.131,-- 4.639,50

Reports: 37,05

7.131,-- 4.639,50

Horizontaux

30 fs 0,48rt dév. = 14,40
15 fs 0,24 = 3,60

Verticaux

30 fs 0,56 dév. = 16,80

Rez de Chaussée.

10,68
10,23
5 fs 0,70 = 3,50
5 fs 1,89 = 9,45
5 fs 1,32 = 6,60
5 fs 0,40 = 2,00
4 fs 0,06 = 0,24

Verticaux

50 fs 0,33 = 16,50
39 fs 0,35 = 13,65

Tableaux

25 fs 0,48 dév.rt. = 12,00
13 fs 0,28 rt = 3,64
23 fs 0,60 dév. = 13,80

25 B 1506

ensemble ml 174,14 1,80 313,40

Bandeau couronnant le rez-de-chaussée

Bandeau en béton armé au dosage

de 400 kg de ciment

10,68 x 0,15 rt = 1,60

excédents au droit des

baies 4fs 1,07x0,22 = 0,94

28 B 2100)
2300)

ensemble 2,54
x 0,10 ép. = kg 0,254(M)390,-- 99,10

29 B 2104

Coffrage horizontal compris larmier

10,68x0,25 dév.=2,67 x,m2 2,67 40,-- 106,80

Acier doux pour armatures.-

longitudinales en 12 m/m

2 de 10,95 compris

recouvrement = 21,90

x 0,882 le ml = 19,316

Etriers(en scellement reliant

les longitudinales)en 6 mm

26 de 0,55 dév. = 14,30

x 0,220 = 3,146

30 B 2500

ensemble kg 22,462 3,-- 67,40

1481 D) Enduit dressé en ciment des faces vues

31 B 1491) 3 fs 10,68 x 0,10 = 3,20 ml 3,20 29,50 94,40

à reporter: 7.812,10 4.639,50

Reports:

7.812,10 4.639,50

| | | | | |
|--------------------------|---------------------|----------|------|-------|
| P.V. d'enduit de plafond | | | | |
| 32 B 1493 | 10,68 x 0,10 = | m2 1,07 | 2,50 | 2,70 |
| 33 B 1501 | Arêtes 2 fs 10,68 = | m2 21,36 | 2,50 | 53,40 |

Appuis de bords du Rez de Chaussée
en béton de gravillon et ciment au
dosage de 300 kg compris boisage
2 fs 1,08 x 0,32 = 0,69
4 oreillons de 0,08=0,02

| | | | | |
|---------------|-------------|---------------------|--|-------|
| ensemble 0,71 | | | | |
| 34 B 1050 | x 0,09 ép = | m3 0,064 (N) 400,-- | | 25,60 |

Enduit dressé en ciment sur liton
dessus

2 fs 1,08 x 0,26 = 0,60
4 fs 0,10 x 0,10 = 0,04
faces verticales
2 fs 1,38 dév.=2,76
x 0,10 = 0,28

| | | | | |
|------------------------|----------|---------|-------|-------|
| 35 B 1481 D) 1491) | ensemble | m2 0,92 | 29,50 | 27,10 |
|------------------------|----------|---------|-------|-------|

Arêtes 4fs 1,38 dév.= 5,52

Verticales 4fs 0,10 = 0,40

| | | | | |
|-----------|---------|------|--|-------|
| ensemble | | | | |
| 36 B 1501 | m2 5,92 | 2,50 | | 14,80 |

Abatage préalable des anciens
appuis et bandeau en pierre

| | | | | |
|-----------------------|--------------------|------|--------|--------|
| 37 B 1975) 1951D) | Cuhs M - N = 0,318 | | | |
| | x500/100 taille = | 1,59 | 100,-- | 159,-- |

Soubassement

Piochement d'enduit en ciment

1,02
2,49
1,14
0,34

ensemble 4,98x0,63 hr = 3,14(1)

1,02)

1,13)2,15 x0,55 = 1,18(2)

0,97 x0,16 = 0,16(3)

tableaux

2 fs 0,28 x 0,52 = 0,29(4)

2 fs 0,34 x 0,50 = 0,34(5)

2 fs 0,50 = 1,00)

0,97)1,97

x 0,14 = 0,28(6)

| | | | | |
|-----------|----------|---------|-------|-------|
| 38 B 1891 | ensemble | m2 5,39 | 10,-- | 53,90 |
|-----------|----------|---------|-------|-------|

à reporter: 8.148,60 4.639,50

Reports:

8.148,60

4.639,50

13 moellons vieux relancés à bain
de ciment

39 B 1814 D pièce 13 5,25 68,20

40 B 1938 B Rocaillage non apparent en meulière
et ciment. Même surface m2 5,39 11,50 62,--

41 B 1481 D) Enduit dressé en ciment avec ren-
1485 } formis de 0,05 rt pour saillie
1492 } Surfaces 1, 2 et 3 = m2 4,48 49,50 221,80

42 B 1481) Enduit dressé en ciment avec ren-
1492) formis de 0,02 rt
Surfaces 4, 5 et 6 = m2 0,91 35,70 32,50

Enduit dressé en ciment (sans ren-
formis)
retraite 1,02
2,49
1,93
0,34

43 B 1481 D) ensemble 5,78 (7) x 0,10 = m2 0,58 26,50 15,40

Arêtes 2 fs 0,63 = 1,26
2 fs 0,52 = 1,04
2 fs 0,50 = 1,00
0,97
long.7 = 5,78

44 B 1501 ensemble m1 10,05 2,50 25,10

Jointes tirés au fer dans l'enduit

1,02
3,52
1,14
1,47
Verticaux 30fs 0,30 rt = 9,00
4fs 0,15 = 0,60
4 fs 0,28 rt = 1,12

45 B 1506 ensemble m1 17,87 1,80 32,20

Façade sur rue.

Enduit dressé en ciment avec renformis
de 0,05 rt pour saillie

Pointe.

Bandeaux rampants 2
2 fs 3,20 x 0,32 = 2,05
Couronnant baie 1er étage
6,20 x 0,31 = 1,92

- à reporter: 3,97

8.605,80

4.639,50

Reports: 3,97 8.605,80 4.639,50
 Harpes de croisées
 6 fs 0,26rtx2,00 long = 3,12
 Couronnant baie rez de chau
 chaussée

6,20 x0,32 = 1,98

Harpes croisées rez de
 chaussée

5 fs 0,26rtx1,72 hr = 2,24

2 fs 0,14 x0,34 = 0,10

46 B 1481 D)
 1485)

ensemble m2 11,41 52,50 599,--

Enduit dressé en ciment(sans ren-
 formis)

Champs d'épaisseur.

Pointe rampants

2 fs 3,05 = 6,10

Horizontaux 5,20

1er étage 1,30)

1,18(A

0,55)

Verticaux

6 fs 2,00 = 12,00

Horizontaux

30 fs 0,13 = 3,90

Rez de Chaussée

Même que A = 3,03

6 fs 1,72 = 10,32

24 fs 0,13 = 3,12

47 B 1481 D)
 1491)

ensemble 46,70 (7)
 x 0,10 = m2 4,67 29,50 137,80

Arêtes

longueur W = 46,70

Reprendre tableaux

4 fs 2,00 = 8,00

4 fs 1,72 = 6,88

4 fs 1,00 = 4,00

48 B 1501

ensemble m1 65,58 2,50 163,90

Jointes tirés au fer dans l'enduit

rampants 2 de 3,30 = 6,60

verticaux

16 fs 0,32 = 5,12

Pointe

horizontaux

4 de 2,70rt = 10,80

verticaux

33 de 0,32 = 10,56

1er Etage

verticaux

19 de 0,31 = 5,89

à reporter: 38,97

9.506,50 4.639,50

| | | | | |
|-------------|-------------------------------------|--------|-----------|----------|
| | Reports: | 38,97 | 9.506,50 | 4.639,50 |
| | Horizontaux trumeau | | | |
| | 5 de 1,05 = | 5,25 | | |
| | 5 de 0,92 = | 4,60 | | |
| | 5 de 0,28 = | 1,40 | | |
| | Verticaux | | | |
| | 24 de 0,32 = | 7,68 | | |
| | sur encadrement baies | | | |
| | 36 de 0,20 = | 7,20 | | |
| | Tableaux voussure | | | |
| | 28 de 0,22 = | 6,16 | | |
| | Rez de Chaussée | | | |
| | (entre Bandeaux) | | | |
| | H1 = | 6,20 | | |
| | Verticaux | | | |
| | 30 de 0,32 rt = | 9,60 | | |
| | Bandeau Rez de Chaussée | | | |
| | 19 de 0,32 = | 6,08 | | |
| | trumeaux horizontaux | | | |
| | 4 de 1,05 = | 4,20 | | |
| | 4 de 0,92 = | 3,68 | | |
| | 4 de 0,28 = | 1,12 | | |
| | verticaux | | | |
| | 20 de 0,32rt = | 6,40 | | |
| | chaines | | | |
| | 25 de 0,20 = | 5,00 | | |
| | tableaux voussure | | | |
| | 24 de 0,22 = | 5,28 | | |
| | | ----- | | |
| 49 B 1506 | ensemble ml | 118,82 | 211,80 | 213,80 |
| | Soubassement.- | | | |
| | Piochement d'enduit en ciment | | | |
| | 6,20 x 0,60 rt = | 3,72 | | |
| | déduire appuis: | | | |
| | 2 fs. 1,10x0,10=0,22) | | | |
| | soupirail | | | |
| | 0,30x0,18=0,05) | 0,27 | | |
| | | ----- | | |
| 50 B 1891 | reste m2 | 3,45 | 10,-- | 34,50 |
| | 9 moellons vieux arrachés, relancés | | | |
| | à bain de ciment | | | |
| 51 B 1814 D | pièce 9 | 5,25 | | 47,20 |
| | Rocaille non apparent en meulière | | | |
| | concassée et ciment | | | |
| 52 B 1938 B | Même surface = m2 | 3,45 | 11,50 | 39,70 |
| 53 B 1481) | Enduit dressé avec renformis de | | | |
| 1485 D) | 0,05 rt pour dressement | | | |
| 1492) | Même surface = m2 | 3,45 | 49,50 | 170,80 |
| | | ----- | | |
| | à reporter: | | 10.012,50 | 4.639,50 |

Reports:

10.012,50 4.639,50

Enduit dressé en ciment (sans ren-
formis) retraite 6,20
déduire appuis:
2 fs 1,10 = 2,20

1481 D)
54 B 1491 } reste 4,00
x 0,10 = m2 0,40 29,50 11,80

55 B 1501 Arêté m1 4,00 2,00 10,00

Jointes tirés au fer avec ciseline
dans l'enduit

6,20

Verticaux 25 de 0,28 rt = 7,00

56 B 1506 ensemble m1 13,20 1,80 23,80

Champ saillant couronnant le
Rez de Chaussée en ciment de
0,10 hr avec arêtes

m1 6,20 9,00 55,80

57 B 1259

Appuis de baies en béton de
gravillon et ciment compris
boisage (au dosage de 300 kg)
4 de 1,00 x 0,27 rt = 1,08
8 oreillons
de 0,06 x 0,05 = 0,02

58 B 1050 ensemble 1,10
x 0,10 rt ép. = m3 0,110 400,-- 44,--

Enduit dressé en ciment
dessus

4 fs 1,00 x 0,22 rt = 0,88

faces verticales

4 fs 1,13 dév. x 0,11 = 0,52

59 B 1481 D)
1491 } ensemble m2 1,40 29,50 41,30

Arêtes

4 fs 1,13 dév. = 4,72

8 fs 0,11 = 0,88

60 B 1501 ensemble m1 5,60 2,50 14,--

Souches hors comble.

Démolition de souches en brique
compris couronnement et dépose
de mitrons

2 de 0,68x0,45 = 0,61

1 de 0,55x0,45 = 0,25

à reporter: ensemble 0,86

10.213,20 4.639,50

- 15 -

Reports: 0,86 (A)

10.213,20 4.639,50

x 2,10 hr = 1,806
1 de 0,45 x 0,45 = 0,20
x 0,65 hr = 0,130
Grenier, Surface A=0,86
x 0,70rt hr = 0,602

61 B 1433

ensemble m3 2,538,-- 60,-- 152,30

Reconstruction des souches en
brique de 0,11 épr. fournie par
la SNCF et ciment

H.O. 4 fs 0,68 = 2,72
2 fs 0,55 = 1,10
D.O. 6 fs 0,22 = 1,32

ensemble 5,14

x 2,80 rt hr = 14,39
2 fs 0,45 = 0,90
2 fs 0,22 = 0,44 1,34
x 0,65 = 0,87

62 B 1157 C

ensemble m2 15,26 21,75 331,90

63 B 1156 B

Languettes en brique de 0,06 ép.

2 de 0,33 x 2,80 = m2 1,85 12,-- 22,20

Jointoiement en ciment sur brique,
les joints en creux

4 fs 0,68=2,72
2 fs 0,55=1,10
6 fs 0,45=2,70 6,52

x 2,10 = 13,69
4 fs 0,45 x 0,65 = 1,17

64 B 1621 E
1626

ensemble m3 14,86 21,50 319,50

Enduit ordinaire en ciment au
dosage de 600 kg
intérieur

8 fs 0,20 = 1,60
8 fs 0,22 = 1,76
2 fs 0,33 = 0,66
2 fs 0,22 = 0,44

ensemble 4,46

x 2,80 = 12,49
4 fs 0,22 x 0,65 = 0,57

65 B 1481 D

ensemble m2 13,06 18,50 241,60

à reporter: 11.280,70 4.639,50

Reports:

11.280,70 4.639,50

Gorges en ciment à l'intérieur
Verticales 20 fs 2,80 = 56,00
4 fs 0,65 = 2,60

66 B 1503 ensemble ml 58,60 5,-- 293,--

67 B 1819 A Fourniture de 2 mitrons de 0,196
pièce 2 5,50 11,--

68 B 1820 A Pose sur ciment de 6 mitrons
pièce 6 7,-- 42,--

69 B 1457) Echafaudage à double rang d'échasses
1458) 3 fs 2,00 x 2,15 à h^r du garde corps
= 12,90 x 1,30 = m2 16,77 20,-- 335,40

Plus value pour maçonnerie exécutée
hors comble (article 61 à 69 inclus)
Produit = Frs. 1.748,90 x 53/100
quantum de Main d'oeuvre = 926,90 frs.
x 15% = 139,--

Cave,--
Au droit escalier de sortie à la cour.
Démolition de partie du mur en plâtras
et plâtre en reprise
H.O. rt = 1,10
D.O. nretour 0,25

ensemble 1,35
x 1,50 hr = 2,025
x 0,60 ép. = 1,215 (1)

en contrebas (ancienne fonda-
tion).

Même longueur = 1,35
x 0,80 = 1,08
x 0,30 = 0,324 (2)

Couloir (gauche)
1,10 x 1,00 = 1,10
x 0,30 ép. = 0,330 (3)

en contrebas
1,10 x 0,40 = 0,44
x 0,30 = 0,132 (4)

au surplus
2 de 0,80 x 1,00 rt = 1,60
x 0,40 ép. = 0,640 (5)

en contrebas
2 fs 0,80 x 0,50 = 0,80
x 0,30 = 0,240 (6)

71 B 1418 B ensemble m3 2,881 (7) 65,-- 187,30

à reporter: 12.288,40 4.639,50

72 B 1045)
1914)

Fondations en béton de cailloux
et ciment en reprise

Cubes 2, 4 et 6 = m3 0,696 249,--173,30

73 B 1802 C)
1918 }
1910 }

Maçonnerie de moellon en fonda-
tion à l parement et ciment en
reprise et en sous-oeuvre

Cubes 1, 3 et 5 = m3 2,185 274,--598,70

Au surplus, 17 moellons ébauchés,
arrachés et relancés en ciment

74 B 1814 D

pièce 17 5,25 89,20

Jointolement en ciment sur moellon
vieux

1,30)
0,90) 2,20x1,60 hr = 3,52
1,10x1,00 = 1,10
4,92x1,10 = 5,41

ensemble 10,03

Dont: Jointolement en
ciment sur moellon
neuf

1,10 x 1,50 hr = 1,65

1,10 x 1,00 = 1,10

2 de 0,80 x 1,00 rt = 1,60

17 moellons de

0,30 x 0,20 rt = 1,02

75 B 1621 A

ensemble = m2 5,37

5,50 29,--

76 B 1621 B

reste m2 4,66

11,-- 51,30

Pignons H.O.

Echafaudage à double rang d'échasses
(reposant sur le plancher du grenier)

76 bis
72 B 1457)
1926)

2 fs 5,10 rt x 2,80 hr rt (au dernier
garde corps = 28,56

x 1,30 (N°1458) = m2 37,13 23,--854,--

Façades.-

Modification de 3 croisées

Détaillées ensemble:

Refouillement moellon dur pour
permettre dépose linteaux bois

3 fs 1,50x0,25 hr = 1,125

77 B 1934

x 0,50 ép = m3 0,562 145,-- 81,50

Hourdis linteaux en fer en béton
de gravillon et ciment compris
cintrage en sous-oeuvre

à reporter: 14.165,90 4.639,50

| | | | | |
|------------|-----------------------|----------|-----------|----------|
| 73 B 1051) | | Reports: | 14.165,90 | 4.639,50 |
| 1918) | 3 fs 1,50x0,35 = 1,57 | | | |
| 1910) | x 0,14 hr = m3 0,220 | 399,-- | 87,80 | |

Au dessus: Reprise en moellon
et plâtre en reprise en sous-
oeuvre

| | | | | |
|------------|------------------------|--------|--------|--|
| 73 B 1300) | | | | |
| 1910) | 3 fs 1,50x0,35 hr=1,58 | | | |
| 1918) | x 0,50 ép = m3 0,790 | 249,-- | 196,70 | |

| | |
|--------------------|-----------|
| TOTAL FASCICULE B | 14.450,40 |
| Majoration de 500% | 72.252,-- |

86.702,40

Légers ouvrages.

Plafond en plâtre sur lattis avec
renformis de 0,01

| | |
|------------|--------------------------|
| 80 B 1712) | Surface (art.4) = 83,33 |
| 1719) | x 1,07 de légers = 89,16 |

Hachement et réfection
d'enduit en plâtre sur
murs avec renformis de
0,02 rt

1er Etage

Cabinet de toilette:

droite 0,42x2,75 = 1,15 1,15

Cage Escalier

rt 0,50x1,85 = 0,92 0,92

Dégagement accès
grenier

Jouées chassis

2 fs 0,70rt=1,40)

2 fs 0,55 =1,10) 2,50

x 1,20 rt hr = 3,00

déduire vide

0,40x0,30 = 0,12

reste = 2,38 2,38

Mur 1,80x0,40rt = 0,72 0,72

Rez de Chaussée

Pièce sur rue

2 fs 3,65=7,30)

2 fs 3,06=6,12) 13,42

x 2,47 hr = 33,15

déduire:

Porte

2 de 0,96x2,00=3,84

croisée

1,16x1,76=2,04

cheminées

2 fs 0,55x1,60=1,76

ensemble = 7,64

reste = 25,51 89,16

91.341,90

31.16

1,

a reporter

| | | | | |
|------------|----------------------------|--------|--------|-----------|
| | | - 19 - | légers | |
| | Reports: | 31,18 | 89,16 | 91.341,90 |
| | Reprendre | | | |
| | Ebrassements | | | |
| 81 B 1682) | 2fs 2,29 x 0,18 = | 0,82 | | |
| 1719) | en voussure | | | |
| | 1,18x0,18 = 0,21 x 74/100= | | 0,16 | |
| | Arêtes 2fs 2,29 = 4,58 | | | |
| | 1,18 | | | |
| | longr.= 5,76 | | | |
| 82 B 1726 | x 0,05 rt de légers = | | 0,29 | |
| | Entrée 0,96x1,05 = | 1,01 | | |
| | 1,35 x 0,82= | 1,11 | | |
| | ébrassement | | | |
| | 0,27x1,38 = | 0,37 | | |
| | 0,33x0,70 = | 0,23 | | |
| | Calfeutrement | | | |
| | 1,00x0,05 rt = | | 0,05 | |
| 83 B 1726 | Arêtes 1,38) | | | |
| | 1,00)2,38 x 0,05 = | | 0,12 | |
| | Allège 1,08 x 0,55 = | 0,59 | | |
| | Vestibule | | | |
| | gauche 2,23) | | | |
| | 1,72)3,95x 1,20 = 4,74 | | | |
| | droite 1,52) | | | |
| | 0,83)2,35x 1,20 = 2,82 | | | |
| | façade = 0,28 | | | |
| | 0,11 | | | |
| | ébrassement | | | |
| | 2 fs 0,27 = 0,54 | | | |
| | ensemble 0,93 | | | |
| | x 1,20 = 1,12 | | | |
| 84 B 1726 | Arêtes | | | |
| | 2 de 1,20 x 0,05 rt = | | 0,24 | |
| | Cage Escalier | | | |
| | 1,45 x 0,30 = | 0,44 | | |
| | Cuisine | | | |
| | droite 1,72 x 0,82 = | 1,41 | | |
| | allège 1,17 x 0,52 = | 0,61 | | |
| | ébrassement | | | |
| | 0,30 x 0,80 = | 0,24 | | |
| | jambage 0,45 x 0,71 = | 0,32 | | |
| | tête 0,11 x 0,71 = | 0,08 | | |
| 85 B 1726 | Arête 0,71 x 0,05 rt = | | 0,04 | |
| | tête 0,05 x 0,82 = | 0,04 | | |
| 86 B 1726 | Arête 0,82 x 0,05 rt = | | 0,04 | |
| | à reporter: | 47,13 | 90,16 | 91.341,90 |

Reports: 47,13 90,10 91.341,90
 Jambage 0,48 x 0,82 = 0,39
 à gauche paillasse
 0,93 x 0,82 = 0,76
 mur de gauche
 2 fs 1,50 rt hr = 4,05
 déduire:chassis
 0,85 x 0,73 = 0,62

 reste = 3,43
 Tableau 0,18 x 0,90 = 0,16
 Tablette d'appui
 0,85 x 0,18 = 0,15
 arêtes 0,90
 0,85
 0,50

87 B 1726 Ensemble 2,25 x 0,05 de légers = 0,11

Salle à manger.-
 Façade 1,00 x 0,80 = 0,80
 Allège 1,30 x 0,40 = 0,52
 1,00 x 0,85 = 0,85
 Gauche 0,90 x 0,47 = 0,42
 1,70 x 0,75 = 1,27

88 B 1680 ensemble m2 55,88
 1719 x 0,47 de légers = 26,26

1er Etage.
 Chambre sur rue.-
 Coffre de cheminée en carreaux de
 plâtre, 1 enduit
 1,05 x 1,78 hr = 1,87
 x 0,75 de légers = 1,40

89 B 1661

Tranchée de liaison sur plafond et
 murs

1,05)
 2fs 1,78 = 3,56) 4,61
 90 B 1736 x 0,10 de légers = 0,46

Pour création du pan coupé et au
 droit de l'ouverture de porte:
 reprise en carreaux de plâtre 2
 enduits 1,23 x 2,75 hr = 3,38
 0,30 x 2,75 = 0,82
 dessus de porte
 0,77 x 0,58 = 0,45

91 B 1661 m2 4,65
 x 1,00 de légers = 4,65

à reporter: 122,98 91.341,90

Reports: 122,98

91.341,90

2 trous et scellement de têtes de montant d'huisserie

92 B 1759 2 x 0,05 de légers = 0,10

Naissances en raccord sur murs

1,25

1,30

1,05

1,35

11 de 0,80 rt = 8,80

longr 13,75

93 B 1747 x 0,12 de légers = 1,65

Raccords d'enduit sur murs de 0,20 rt à l'équerre

94 B 1721 19 x 0,08 de légers = 1,52

Raccords ordinaires

95 B 1720 23 x 0,05 de légers = 1,15

Cabinet de toilette.-

Croisée sur rue.

Pour fixation de la croisée 6 trous de pattes dans le moellon dur de 0,12

96 B 1752) profondeur et scellement en plâtre
1754) 0,72 x 1,50 de légers = 1,08

Feuillures en plâtre

97 B 1738 dév. 5,10 x 0,10 de légers = 0,51

Enduit en plâtre en raccord ébrasements

2 fs 0,16 x 2,57 hr = 0,82

98 B 1679 x 0,25 de légers = 0,21

Enduit en plâtre en voussure

1,05 x 0,15 = 0,17

99 B 1681 x 0,50 de légers = 0,09

Arêtes, div. = 6,19

100 B 1727 x 0,05 de légers = 0,31

En retour, naissances en raccord sur mur

Horizontale 1,05

Verticale 2fs 2,80 = 5,60 } 6,65

101 B 1747 x 0,12 de légers = 0,80

Au surplus: Naissances sur mur et caissons

2,10

0,75

0,95

9 de 0,60 rt = 5,40

Verticales 3 fs 2,77 = 8,31

ensemble 17,51

102 B 1747 x 0,12 de légers = 2,10

à reporter: 132,50

91.341,90

Reports: 140,18

91.341,90

Petite chambre au droit de la cage d'escalier.-

Raccords sur murs de 0,50 rt à l'équerre

115 B 1722 7 x 0,12 de légers = 0,84

Raccords ordinaires

116 B 1720 9 x 0,05 de légers = 0,45

Cage d'Escalier.-

Naissances sur murs.

0,88

0,85

4,00

6 fs 1,00 rt = 6,00

ensemble ml 11,73

117 B 1747 x 0,12 de légers = 1,41

Raccords de 0,85 rt à l'équerre

118 B 1721 6 x 0,08 de légers = 0,48

Raccords ordinaires

119 B 1720 17 x 0,05 de légers = 0,85

Chambre d'extrémité.-

Naissances en plafond

1,95

1,25

0,55

2 fs 1,00 = 2,00

ensemble 5,75

120 B 1728 x 0,18 de légers = 1,04

Murs.-

Raccords de 0,60 à l'équerre

121 B 1723 8 x 0,12 de légers = 0,96

Raccords ordinaires

122 B 1720 17 x 0,05 de légers = 0,85

Dégagement d'accès au grenier.-

P.V. d'enduit plafonné au lieu

d'enduit sur mur

rt 0,55 x 1,20 rt hr = 0,66

décaire:vide

0,40 x 0,30 = 0,12

reste 0,54

123 B 1681) x 0,25 de légers = 0,13

à reporter: 147,19

91.341,90

| | | | | |
|-------------|---|----------------------|--------|-----------|
| | | Reports: | 147,19 | 91.341,90 |
| | Arêtes 2 fs 0,53 = 1,06 | | | |
| | 3 fs 0,45 = 1,35 | | | |
| | 2 fs 0,40 = 0,80 | | | |
| | 0,30 | | | |
| | longr. 3,51 | | | |
| 124 B 1726 | x 0,05 de légers = | 0,18 | | |
| | Murs.-- | | | |
| | Naissances en raccord | | | |
| | 3 fs 0,80 rt= | 1,15 2,40 3,55 | | |
| 125 B 1747 | x 0,12 de légers = | 0,43 | | |
| | Raccords de 0,40 rt à l'équerre | | | |
| 126 B 1722 | 9 x 0,10 de légers = | 0,90 | | |
| | Raccords ordinaires | | | |
| 127 B 1720 | 12 x 0,05 de légers = | 0,60 | | |
| | Rez de Chaussée.-- | | | |
| | Pièce sur rue. | | | |
| | Naissances en raccord sur murs | | | |
| | 9 fs 0,60 rt= 5,40 | | | |
| 128 B 1747 | x 0,12 de légers = | 0,65 | | |
| | Raccords de 0,20 rt à l'équerre | | | |
| 129 B 1721 | 13 x 0,08 de légers = | 1,04 | | |
| | Raccords ordinaires | | | |
| 130 B 1720 | 21 x 0,05 de légers = | 1,05 | | |
| | Entrée.-- | | | |
| | Croisée sur rue. | | | |
| | 6 trous de pattes de 0,12 prof ^r . | | | |
| | dans le moellon dur et scellement | | | |
| | en plâtre = 0,72 | | | |
| 131 B 1754) | x 1,50 de légers = | 1,08 | | |
| | Feuillures en plâtre | | | |
| | 2 fs 1,75 = 3,50 | | | |
| | 1,00 4,50 | | | |
| 132 B 1738 | x 0,10 de légers = | 0,45 | | |
| | Enduit en plâtre avec renformis | | | |
| | de 0,03 rt. | | | |
| | Ebrassement 2 fs 0,20 x 3,25 = 0,90 | | | |
| 133 B 1719) | x 46/100 = | 0,41 | | |
| | Enduit en plâtre en voussure | | | |
| | 1,08 x 0,20 = 0,22 | | | |
| 134 B 1719) | x 71/100 = | 0,16 | | |
| | À reporter: | 154,14 | | 91.341,90 |

Arêtes 2 fs 2,25 = 4,50

1,08

long^r 5,58

135 B 1726

x 0,05 de légers = 0,28

Naissances en raccord sur mur
en retour

Horizontale 1,08

Verticales

2 fs 2,40 = 4,80

136 B 1747

x 0,12 de légers = 0,71

Hachement et réfection d'enduit
sur mur avec renformis de 0,02 rt

Allège 1,08 x 0,55 = 0,59

1680)
137 B 1719)

x 47/100 = 0,28

Naissances en plafond

1,55

1,10

3fs 0,80 rt = 2,40

138 B 1748

x 0,18 de légers = 0,91

Raccords plafonnés de 0,20 rt à
l'équerre

1721-
139 B 1726

7 x 0,10 de légers = 0,70

Murs.-

Raccords de 0,25 rt à l'équerre

140 B 1721

5 x 0,08 de légers = 0,40

Raccords ordinaires

141 B 1720

8 x 0,05 de légers = 0,40

Salle à manger.-

Naissance en plafond

1,40

1,85

0,95

1,20

3 fs 1,00 = 3,00

9 fs 0,60 rt = 5,40

142 B 1748

ensemble ml 13,80

x 0,18 de légers = 2,48

Raccords plafonnés de 0,70 à
l'équerre

1725)
143 B 1723)

6 x 0,15 de légers = 0,90

Raccords sur murs de 0,20 rt
à l'équerre

144 B 1721

8 x 0,08 de légers = 0,64

à reporter: 161,84

91.341,90

Reports:

161,84

91.341,90

145 B 1720

Raccords ordinaires

23 x 0,05 de légers = 1,15

Vestibule.-

Naissances en plafond

1,85

1,60

0,95

4 fs 0,60^{rt} = 2,40

ensemble 6,80

146 B 1748

x 0,18 de légers = 1,22

Raccords plafonnés de 0,60 rt à

l'équerre

1723)
147 B 1725)

8 x 0,15 de légers = 1,20

Cuisine.-

Raccords sur murs de 0,70 rt à

l'équerre

148 B 1723

9 x 0,12 de légers = 1,08

Raccords ordinaires

149 B 1720

23 x 0,05 de légers = 1,15

Entrée sur rue (croisée)

6 trous de pattes dans le moellon

de 0,12 prof^r et scellement en

plâtre = 0,72

2 idem d'abouts de pièce

d'appui de 0,06 = 0,12

1752)
150 B 1754)

ensemble 0,84

x 1,50 de légers = 1,26

Feuillures en plâtre

2 fs 1,75 = 3,50

1,00

ensemble 4,50

151 B 1738

x 0,10 de légers = 0,45

Naissances en raccord au pourtour

Verticales

2 fs 1,85 = 3,70

1,00

ensemble 4,70

152 B 1747

x 0,12 de légers = 0,56

Hachement d'enduit en plâtre

(ravalement façades extérieur)

à reporter: 169,91

91.341,90

Reports:

169,91

51.341,90

sur cour

$$10,23 \times 5,13 \text{ hr} = 52,48$$

déduire: croisées

1er Etage

$$4 \text{ fs } 1,07 \times 1,98 = 8,47 \text{ (A)}$$

Rez de Chaussée

croisées

$$2 \text{ fs } 1,08 \times 1,75 = 3,78 \text{ (B)}$$

portes

$$0,76)$$

$$1,30) 2,06$$

$$\times 1,76 = 3,63 \text{ (C)}$$

$$\text{ensemble à déduire} = 15,88$$

$$\text{reste} = 36,60$$

Reprendre: tableaux et

voissures

$$4 \text{ fs } 1,07 = 4,28$$

$$8 \text{ fs } 1,98 = 15,84$$

$$2 \text{ fs } 1,08 = 2,16$$

$$4 \text{ fs } 1,75 = 7,00$$

$$2,06$$

$$4 \text{ fs } 1,76 = 7,04$$

$$\text{longr. } 38,38$$

$$\times 0,28 \text{ rt} = 10,75 \text{ (D)}$$

Reprendre: tête sur rue

$$0,45 \times 4,05 \text{ hr} = 1,82$$

Façade sur rue

$$6,20 \times 5,70 \text{ hr} = 35,34$$

Pointe pignon

$$6,20 \times 2,10 \text{ hr} = 6,51$$

2

$$\text{surface: } 41,85$$

Déduire: croisées

$$2 \text{ fs } 1,00 \times 2,00 \text{ hr} = 4,00$$

$$2 \text{ fs } 1,00 \times 1,72 = 3,44$$

Pilastre

$$0,13 \times 2,70 \text{ hr} = 0,35$$

$$\text{à déduire} = 7,79$$

$$\text{reste} = 34,06$$

Reprendre: Tableaux et

voissures

$$4 \text{ fs } 1,00 = 4,00$$

$$4 \text{ fs } 2,00 = 8,00$$

$$4 \text{ fs } 1,72 = 6,88$$

$$\text{longr. } 18,88$$

$$\times 0,28 \text{ rt} = 5,29 \text{ (E)}$$

$$\text{à reporter: } 88,52 \quad 169,91$$

Reports: 88,52 169,91

91.341,90

Pignons (sur comble)
 $4,80 \times 0,73 = 3,50$
 rt $4,60 \times 1,35$ rt = 6,21
 $0,80 \times 0,70 = 0,56$

surface 10,27

P.V.H.C.
 soit 10,27 x 53% pour
 main d'oeuvre = 5,44
 x 15% (N°1926) = 0,82

ensemble = 11,09(F)

surface 99,61(X)

x 0,08 de légers = 7,97

153 B

26 fs 2 = 52 trous d'abouts de
 barres dans le moellon de 0,06
 prof^r et scellement en ciment
 $3,12 \times 2,00$ de légers = 6,24

1752)
 154 B 1755)

6 + 3 = 9 fs 4 = 36 descellement
 d'abouts de barres d'appuis de
 0,12 rt prof^r pour dévêtement
 = 4,32 x 0,25 de légers = 1,08

155 B 1757

Naissance en raccord sur mur.
 sur rue (gauche près garage)
 Verticales 1er Etage 2,40
 Rez de Chaussée 2,65

long^r 5,05

x 0,12 de légers = 0,61

156 B 1747

Naissance en ciment côté voisin

hr 5,30 x 0,12 = 0,64

x 1,50 de légers = 0,96

1762)
 157 B 1747)

Descente de cave

Crépi en plâtre mi mur

2 fs $0,60 \times 0,45 = 0,54$

x 0,25 de légers = 0,14

Façades sur rue et sur cour

10 croisées semblables

Détail pour une:

4 trous de gonds dans le moellon
 dur de 0,14 prof^r et scellement
 en ciment = 0,56

2 idem d'abouts de
 barres d'appuis de
 0,12 prof^r rt pour
 revêtement = 0,24

3 idem d'arrêts et
 battement de 0,10 = 0,30

à reporter: 1,10

186,91

91.341,90

Reports: 1,10 186,91 91.341,90
9 autres semblables
soit 1,10 x 9 = 9,90

Trous d'abouts de barres
d'appui de 0,15 rt prof^r
pour revêtement et
scellement en ciment
20 x 0,15 rt prof^r = 3,00

1752)
159 B 1755) ensemble 14,00
x 2,00 de légers = 28,00

Toilette (1er Etage)
Scellement de lambourdes
4 fs 0,20 = 0,80

160 B 1750 x 0,12 de légers = 0,10

Pour numéro de maison
2 trous dans la brique de 0,08
prof^r et scellement en ciment
0,16 x 2,00 de légers = 0,32

1752)
161 B 1755)

Façades
Modification de 3 croisées
(détaillées ensemble)
Tranchées de décalfeutrement
3 fs 5,80 dév. = 17,40
x 0,015 de légers = 0,26

162 B 1735

3 fs 7 = 21 descelllements de
pattes de 0,12 prof^r et scelle-
ment en plâtre
2,52 x 0,75 de légers = 1,89

1757)
163 B 1754)

Feuillures en plâtre
3 fs 5,65 dév. = 16,95
x 0,10 de légers = 1,69

164 B 1738

Enduit en plâtre en raccord
sur mur
3 fs 1,70 x 0,30 rt = 1,53
x 0,25 de légers = 0,38

165 B 1679

Total légers ouvr. 219,55
à 390,-- 624,50

166 P.C.N°1

1er Etage.
Chambre sur rue.-
Dépose et rangement de la porte
et repose ensuite.
1 de 0,82 x 2,10 = ml 1,72 2,50 ,30

167 E 3114 A

Jeu à la porte à 1 vantail
vaut 4,00

168 E 3147

à reporter: 8,30 176.966,40

Reports:

8,30 178.966,40

Dépose, déchevillage, rechevillage
et repose d'huissierie en sapin
169 E 3346 B etc montants 2 fs 2,80 = 5,60
traverse 0,90) 6,50 4,30 27,90

Dépose de stylobate de 0,22
h^r retailé et reposé

1,28
PC 1,23
1,30
0,15
1,20
0,15
0,50

170 E 3345 B&D ensemble 5,81 ml 5,81 4,00 23,20

Chambranle déposé et reposé

2 fs 2,08 = 4,16

0,22

2 fs 0,20 = 0,40

171 E 3345 B&C ensemble = ml 5,48 3,00 16,40

Jeu donné à la croisée à
2 vantaux

172 E 3150 vaut 5,50

Jeu donné à portes

173 E 3147 pièce 2 4,00 8,--

Cabinet de toilette.-

Dépose de vantaux de la croisée
sans remploi.

174 E 3114 A 1,05 x 1,90 = 1,99 m2 1,99 1,-- 2,--

Pose de la croisée non fournie

175 E 3114 C Même surface = m2 1,99 1,50 3,--

Sur montant de gauche du dormant:

1 pièce rapportée en chêne de

E 3233 0,30 hr vaut 4,--

Aux croisées; champ plat 0,040/8

177 4 fs 2,10 = 8,40

103 A 2 fs 1,15 = 2,30 m2 10,70 3,25 34,80

Baguette d'angle déposée sans
remploi compris fourniture et pose

178 E 334 2 fs 2,40 = 4,80

3034 1,10) ml 5,90 3,-- 17,70

Chambre centrale sur cour.-

En remplacement de solives

brisées: fourrures rapportées

à reporter:

150,80 178.966,40

| | | Reports: | 150,80 | 176.966,40 |
|----------------|---|---------------|--------|------------|
| 179 E 1009 E | en sapin brut 0,034x0,10 3 de 3,20 = | m2 9,60 7,50 | 72,-- | |
| 180 E 3149 | Jeu donné à la croisée à 1 vantail | pièce 1 4,25 | 4,25 | |
| 181 E 3147 | Jeu donné à portes à 1 van- tail | pièces 2 4,-- | 8,-- | |
| 182 E 3345 B-C | Dépose et repose de chambranle 2 fs 2,10 = 4,20) 0,93) | ml 5,13 3,-- | 15,40 | |
| 183 E 3233 | Sur huisserie côté couloir: 1 pièce rapportée en sapin de 0,27 hr | pièce 1 4,-- | 4,-- | |
| 184 E 1009 E | Entrée: Fourrures sapin brut 0,034x0,10 idem. 2 de 3,40 = | ml 6,20 7,50 | 46,50 | |
| 185 E 3148 | Jeu donné à placard à 2 vantaux | pièce 1 5,25 | 5,25 | |
| 186 E 3147 | Petite chambre au devant de la cage d'escalier.-- Jeu donné à portes | pièce 2 4,-- | 8,-- | |
| 187 E 3150 | Jeu donné à croisée à 2 vantaux | pièce 1 5,50 | 5,50 | |
| 188 E 3147 | Chambre d'extrémité.-- Jeu donné à portes à 2 vantaux | pièce 2 4,-- | 8,-- | |
| 189 E 3150 | Jeu donné à croisée à 2 vantaux | pièce 1 5,50 | 5,50 | |
| 190 E 3147 | Dégagement d'escalier.-- Jeu donné à porte à 2 vantaux | pièce 1 4,-- | 4,-- | |
| 191 E 3192 | Rez de Chaussée.-- Pièce sur rue.-- Dépose de parquet avec lambourdes sans emploi. 3,65 x 3,06 rt = 11,17 ébrasement 1,17 x 0,18 = 0,21 seuils 2fs 0,76rtx0,10 = 0,15 ensemble = | m2 11,53 2,-- | 23,10 | |
| | à reporter: | | 360,30 | 176.966,40 |

1/2 rond pour fourniture et pose
compris dépose préalable

2 fs 2,18 = 4,36

1,12

2 fs 2,22 = 4,44

0,88

200 E 3345)
3034B)

ensemble = ml 10,80 3,-- 32,40

Salle à manger.-

Moulures de cadres déposées,
retailées et reposées

24 fs 0,67 = 16,08

24 fs 0,40 = 9,60

2 fs 1,26 = 2,52

2 fs 0,28 = 0,56

201 E 3345 B)
3345 D)

ensemble = ml 28,76 4,-- 115,--

Vestibule.-

Cimaie retailée et reposée

1,80

2,27

1,51

0,87

2 fs 0,28 = 0,56

3 fs 0,25 = 0,75

202 E 3345 B&D

ensemble = ml 7,76 4,-- 31,--

Plinthe sapin 0,013/0,11

3 fs 0,28 = 0,84

2,26

0,82

1,32

0,10

0,28

203 E 1112 A

ensemble = ml 5,62 6,25 35,10

Dépose cimaie et plinthe

2 fs 5,62 = 11,24

1,75

0,68

0,65

204 E 3345 A

ensemble = ml 14,32 0,50 7,20

Dépose moulures de cadre

42 fs 0,90 = 37,80

42 fs 0,28 = 11,76

205 E 3345 A

ensemble = ml 49,56 0,50 24,80

Cuisine.-

Plinthe sapin 0,013/11

à reporter: 1.109,30 176.966,

1,75
2,76
2,30
0,30
1,17

206 E 1110 B ensemble = ml 8,28 6,25 51,70

207 E 3034 B 1/2 rond pour fourniture et pose
chassis 4 fs 0,90 = ml 3,60 2,50 9,--

208 E 3205 1er Etage (toilette)
Parquet chêne à l'anglaise
pour fourniture et pose
1,05 x 0,16 = m2 0,17 72,-- 12,20

209 E 3156 C Lambourdes sapin 0,041x0,08
pour fourniture et pose
4 de 0,20 = ml 0,80 3,75 3,--

210 E 3191) Dépose et repose de parquet
3195B) 1,20 x 0,80 rt = m2 0,96 23,50 22,60

211 E 3034 B 1/2 rond pour fourniture et
pose
2 fs 2,20 = 4,40)
1,10) ml 5,50 2,50 13,70

Dépose, fourniture et pose de
stylobate de 0,22

0,22 0,80
0,32
0,15
1,10
0,15
0,10
1,15
1,35

12 E 3345) ensemble = ml 5,12 15,-- 76,80
1121C)

13 E 3308 Socles de chambranle
pièce 2 2,25 4,50

Dépose et repose de chambranle
2 fs 2,10 = 4,20)
0,93) ml 5,13 3,-- 15,40

15 E 1196) A la seconde porte: Fourniture
1147) et pose chambranle
0,055 x 0,013
Même longueur = ml 5,13 5,25 26,90

à reporter: 1.345,10 176.966,40

Reports:

1.345,10 176.966,40

2e Chambre sur cour.-

Dépose parquet sapin à l'anglaise

216 E 3192 3,75 x 0,80 rt = m2 3,00 2,-- 6,--

217 E 3215 Hachement d'ouverture ml 3,75 2,25 8,40

A nouveau:Fourniture et pose de
parquet en sapin 0,032 par frises
de 0,09

218 E 3180 3,75 x 0,90 rt = m2 3,37 53,-- 178,60

219 E 3217 Feuillure de fermeture ml 3,75 1,25 4,70

220 E 3209 Coupes de frises pièce 6 1,-- 6,--

3e Chambre.-

Déchevillage et rechevillage
de croisée.

221 E 3114 E 1 vantail de 0,50x1,8\$ = m2 0,92 16,-- 14,70

Pièces ra portées en chêne

222 E 3233 pièce 2 4,-- 8,--

Cage d'escalier.-

Dépose de cimaise 3,95

2,90

1,80

223 E 3345 A ensemble = ml 8,65 0,50 4,30

Pose barres d'appuis profil
olive.

6 de 1,20 = 7,20

4 de 1,15rt= 4,60

224 E 3345 C ensemble = ml 11,80 2,-- 23,60

TOTAL FASCICULE E

1.599,40

Majoration de 420%

6.717,50

8.316,90

TOTAL Frs.:

185.283,30

CENT QUATRE VINGT CINQ MILLE DEUX CENT QUATRE VINGT TROIS FRs.

Valeur en votre règlement par virement bancaire à notre cpte.
ct. N°2349 à la BANQUE COMMERCIALE PRIVEE, 9,rue Scribe à
PARIS (9°).

DOMMAGES DE GUERRE

IMMEUBLES SINISTRES ACQUIS A L'AMIALE DEPUIS 1939

Fiche concernant l'immeuble situé

à Beaumont 1/012 (Beaumont 1/012)Rue Jambetta n° 3N° d'ordre 8
acquis des Heritiers Baullant
D.M. du 19. 11. 45N° d'ordre (I.P. n°)
acquis de la Cie du Nord (application de
l'article 44 de la convention du 31 août
1937) trancheSection A
n° 198-199.200P } de la parcelle cadastraleDate du sinistre 13 juin 1940Cause Bombardement artillerieImportance des dégâts (1) ~~(peu touché)~~
fortement endommagé
~~(complètement détruit)~~Montant approximatif des dégâts : 370.000Avancement de la remise en état (1) ~~(Terminé)~~
~~(en cours)~~) Date d'achèvement
~~(non entreprise)~~ (probable :)Nature et usage de l'immeuble (1) ~~(Immeuble d'habitation)~~
~~(Immeuble à usage industriel)~~
~~(Immeuble à usage commercial)~~

OBSERVATIONS :

(1) Rayer les mentions inutiles.

Le Chef de district

Prière à Monsieur le Chef de district de Paris Beaumont de bien vouloir compléter la présente fiche et de la retourner de suite et directement à M. FOCKEU, Inspecteur Divisionnaire, Travaux et Approvisionnements (Dommages de guerre), 18 rue de Dunkerque à Paris.

Société Nationale des Chemins de Fer Français
REGION NORD

Ligne de Paris à la Frontière de Belgique
par Lille et par Valenciennes

COMMUNE DE BEAUMONT-SUR-OISE

Acquisition d'immeuble

Echelle: 0^m005 p.m.

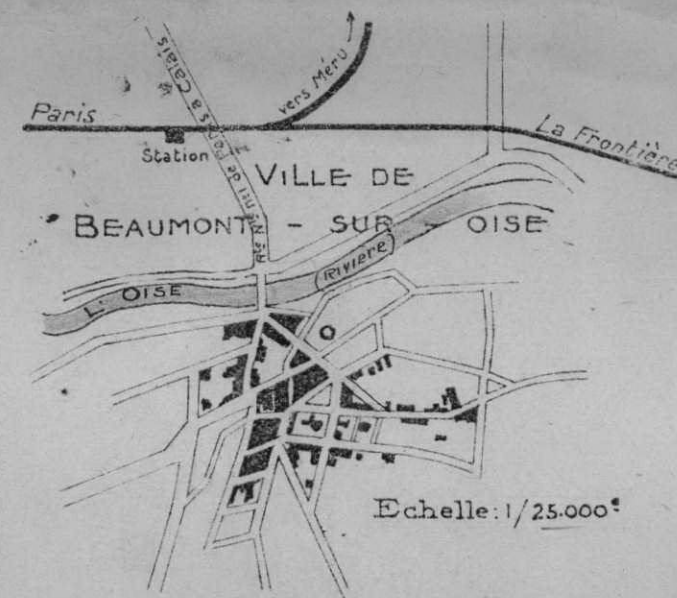

Sⁿ A

Marché Jeudi

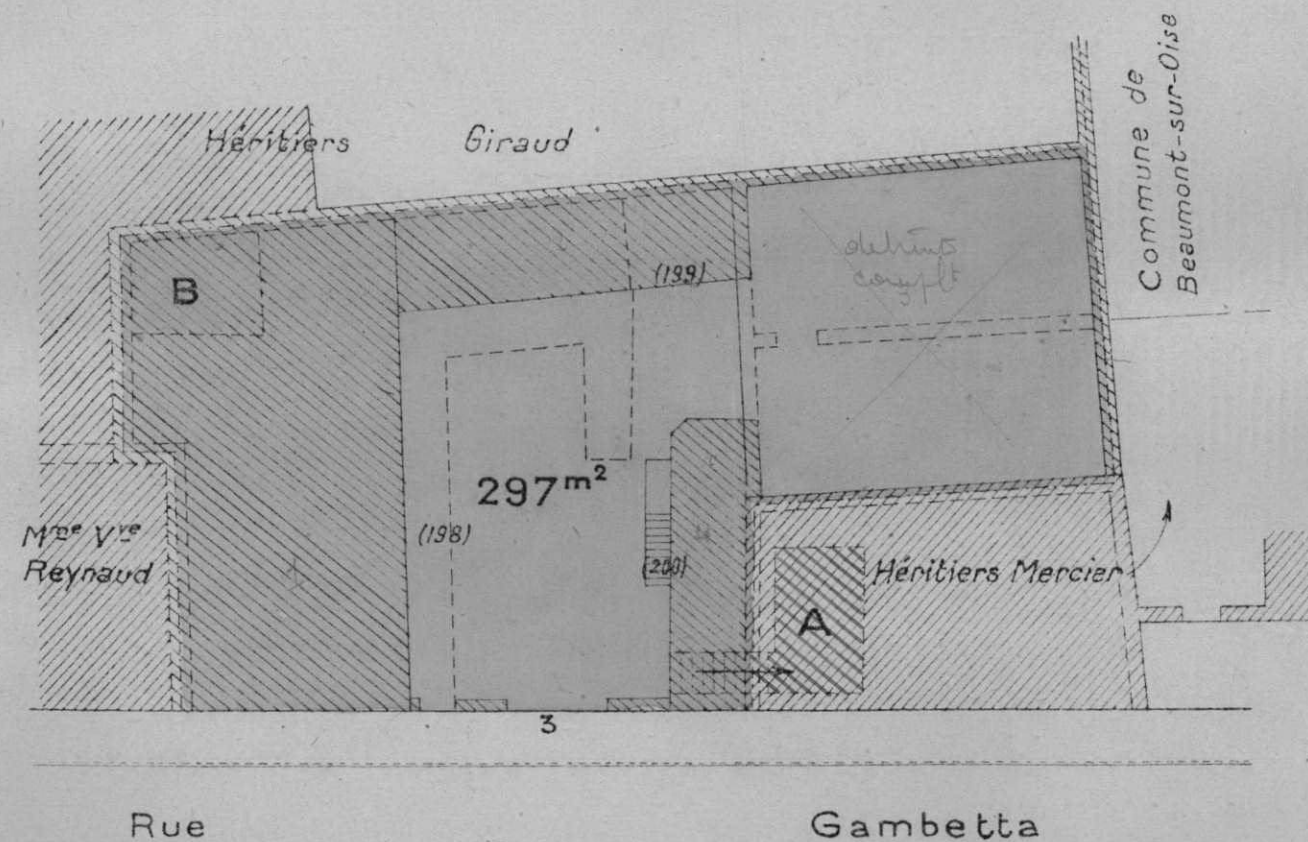

- A. Cave dépendant de l'immeuble vendu
B. Cave appartenant aux Héritiers Giraud



Paris, 2 nov. 1945.

Monsieur Guerbes,

VBN pre⁶

La SNCF. vient d'être déclarée
adjudicataire d'une propriété sise
à Beaumont - 3^e voie, 3, Rue Gambetta
endommagée par faits de guerre.
(voir au verso)

Les dommages s'élèveraient
à 35.000⁺.

Je vous prie de vouloir bien
faire établir et m'adresser le
bonnier habituel concernant cet
immeuble -

Suivant renseignements du Service
de M. Veillet, un dossier aurait
été établi par M. David, architecte
à Beaumont mais n'aurait pas
été déposé par les propriétaires.

Le Chef de la Subdivision
des Travaux et Approvisionnements

Arétin

Cet immeuble étant de
SNCF, il faut le faire up

St A

Marché Jeudi

Héritiers Girault

Commune de
Beaumont 9/10

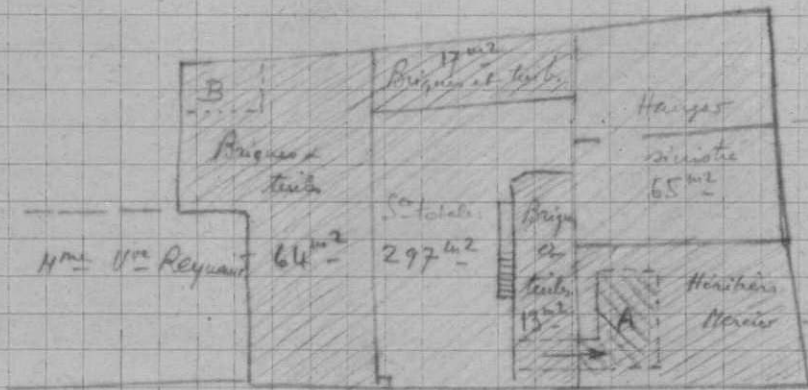

Rue Gambetta

A - Cave dépendant de l'immeuble vendu

B - Cave appartenant aux Héritiers Girault

Emplacement réservé
aux services du
Ministère.

DOSSIER N°

DÉCISION N°

RÉPUBLIQUE FRANÇAISE.

MINISTÈRE DE LA RECONSTRUCTION ET DE L'URBANISME.

DG₅

Anciens imprimés
DH3 DH1 et DPS3.

BÂTIMENT

N°

ÉTAT DESCRIPTIF

D'UN BÂTIMENT } d'habitation
public } (1) sinistré et de ses dépendances.

Désignation du propriétaire (2): S.N.C.F. - 88 rue de la gare à Paris (9^e Arrond^t)

Adresse du bâtiment: rue Gambetta n° 3, à Beaumont dép^t de Seine et Oise.

| | | BÂTIMENT PRINCIPAL. | DÉPENDANCES (3). |
|---|--|---------------------------------|------------------|
| Renseignements à fournir dans tous les cas. | Destination (4)..... | <u>habitation</u> | <u>Brancelay</u> |
| | Ancienneté (5)..... | <u>1880</u> | <u>1880</u> |
| | État { de conservation du gros œuvre (6)..... d'entretien des { menuiseries (6)..... peintures (6)..... couverture (6)..... | <u>bon état d'entretien</u> | <u>mauvais</u> |
| | | <u>mauvais état d'entretien</u> | <u>{</u> |
| | | <u>0/0</u> | <u>{</u> |
| Renseignements à fournir pour les bâtiments détruits ou fortement endommagés et pour les bâtiments d'habitation pouvant donner lieu au taux exceptionnel. | Nature des façades..... | <u>moellons</u> | <u>moellons</u> |
| | Épaisseur des façades..... | <u>0,50 et 0,38</u> | <u>0,08</u> |
| | Nature des murs latéraux..... | <u>moellons</u> | <u>moellons</u> |
| | Épaisseur des murs latéraux..... | <u>0,50 et 0,38</u> | <u>0,08</u> |
| | Nature de la couverture..... | <u>tuiles</u> | <u>tuiles</u> |
| | Ossature des { planchers (7) { sous-sol..... rez-de chaussée..... étages courants..... étage sous comble..... | <u>bois</u> | <u>terre</u> |
| | | <u>11</u> | <u>{</u> |
| | | <u>11</u> | <u>{</u> |
| | Le bâtiment comportait-il: | | |
| | l'eau?..... | <u>non</u> | <u>{</u> |
| | le gaz?..... | <u>non</u> | <u>{</u> |
| | l'électricité?..... | <u>non</u> | <u>{</u> |
| | le chauffage central?..... | <u>non</u> | <u>{</u> |
| | des salles de bains (nombre)?..... | <u>non</u> | <u>{</u> |
| | des W.-C. (nombre)?..... | <u>non</u> | <u>{</u> |
| des fosses fixes?..... | <u>non</u> | <u>{</u> | |
| des fosses septiques?..... | <u>non</u> | <u>{</u> | |
| des puits perdus?..... | <u>non</u> | <u>{</u> | |
| le tout à l'égout?..... | <u>non</u> | <u>{</u> | |

(1) Bayer les mentions inutiles.

(2) Nom et prénoms, s'il s'agit d'une personne physique.

(3) Dépendances de faible importance seulement (petit garage, buanderie, etc.) Les dépendances plus importantes doivent être portées sur un état séparé en utilisant la colonne destinée au bâtiment principal.

(4) Préciser notamment s'il s'agit d'un bâtiment servant à l'habitation du personnel d'un établissement industriel.

(5) Indiquer la décennie de construction (exemple 1871-1880) ou porter, s'il y a lieu, la mention « antérieur à 1810 » ou « postérieur à 1935 ».

(6) Indiquer: bon, médiocre ou mauvais.

(7) Planchers hauts de chaque étage (voûtes, solives fer, bois, etc.).

Renseignements à fournir pour les bâtiments détruits ou fortement endommagés et pour les bâtiments d'habitation pouvant donner lieu au taux exceptionnel.

| AFFECTATION ET SURFACE DES ÉTAGES (1). | BÂTIMENT PRINCIPAL. | | DÉPENDANCES (surfaces). | | |
|---|---|--------------------|----------------------------|--|--|
| | AFFECTATION. | SURFACES. | | | |
| Sous-sol..... | | | | | |
| Caves..... | 1 cave | 76 ^m 33 | | | |
| Fondation sur terre-plein..... | | | | | |
| Rez-de-chaussée..... | 1 cuisine, 1 débarras 1 salon, 1 salle à manger, 1 bureau | 97 ^m 39 | | | |
| 1 ^{er} étage..... | 3 chambres, 1 débarras 2 couloirs | 97 ^m 39 | | | |
| 2 ^{me} étage..... | | | | | |
| 3 ^{me} étage..... | | | | | |
| Comble perdu à la Mansard (2)..... | | | | | |
| Comble utilisable..... | 1 grenier | 97 ^m 39 | | | |
| Comble aménagé..... | | | | | |

Emplacement réservé aux croquis (3).

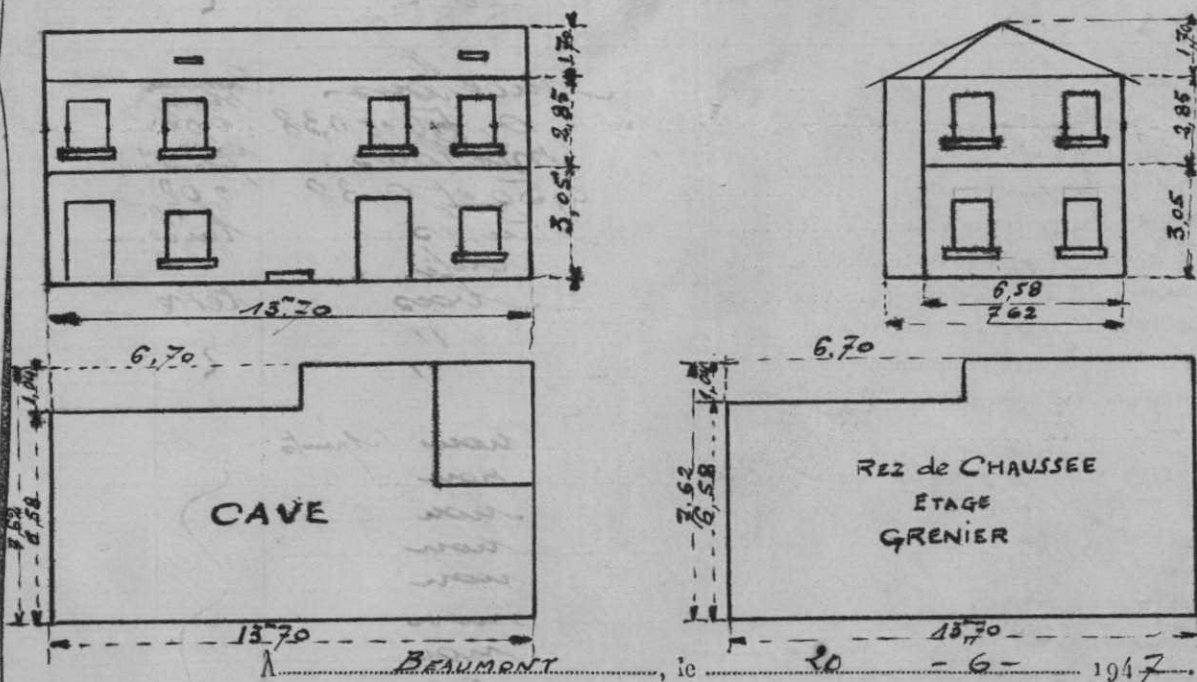

(Signature.)

Ch. Dreyer

- (1) Surface hors-œuvre ou, en cas de mitoyenneté, calculée en tenant compte de la moitié de l'épaisseur des murs mitoyens.
 (2) Rayer les mentions inutiles.
 (3) Faire des croquis du bâtiment aussi simples que possible, donnant les dimensions principales des sous-sol ou cave, rez-de-chaussée, étage, comble et faisant ressortir les dimensions approximatives des cours et courtes.
 Donner une silhouette de la façade et une coupe du bâtiment indiquant les hauteurs d'étages et montrant la forme du toit. Pour les dépendances, faire des croquis donnant les dimensions principales du rez-de-chaussée, et la coupe montrant la forme du toit. Faire ressortir en rouge, dans la mesure du possible, les parties détruites.

Emplacement réservé
aux services de
Ministère

DOCUMENT N°:

DÉCISION N°:

ÉTAT DESCRIPTIF

D'UN BÂTIMENT } d'habitation } (1) sinistré et de ses dépendances,
public }

DG5
Annuaire des
Bâtiments
1911-1912-1913-14

BÂTIMENT

N°:

Désignation de propriétaire (2): S. N. C. F. 88 rue S^t Lazare à Paris (9^{em} Arrondt)
Adresse du bâtiment: rue Gambetta n° 5 à Beaumont dépt de S^t Oise

| | | BÂTIMENT PRINCIPAL | DÉPENDANCES (3) |
|--|--|--------------------------|---------------------|
| Destination (4): | | habitation | lavanderie |
| Ancienneté (5): | | 1850 | 1880 |
| Etat { de conservation des gros œuvre (6): | | bon état d'entretien | mauvais. |
| { d'entretien des { menuiseries (6): | | mauvais état d'entretien | |
| { peintures (6): | | - 2 ^e - | |
| { couvertures (6): | | - 2 ^e - | |
| Nature des façades | | moellons. | caveaux plâtrés. |
| Épaisseur des façades | | 0,50 et 0,38 | 0,08 |
| Nature des murs latéraux | | moellons | caveaux plâtrés. |
| Épaisseur des murs latéraux | | 0,50 et 0,38 | 0,08 |
| Nature de la couverture | | tuiles | tuiles. |
| Occupation des { sous-sol | | route. | |
| { rez-de-chaussée | | bois. | ferre |
| planchers (7) { étages courants | | " | " |
| { étage sous comble | | " | " |
| Le bâtiment comportait-il: | | | |
| l'eau ? | | non (à partir) | |
| le gaz ? | | non | |
| l'électricité ? | | non | |
| le chauffage central ? | | non | |
| des vannes de bains (nombre) ? | | non | |
| des w.c. (nombre) ? | | non | |
| des fosses fixes ? | | non | |
| des fosses septiques ? | | non | |
| des puits perdus ? | | non | |
| le tout à l'égout ? | | non | |

(1). Rayer les mentions inutiles.

(2). Nom et prénom, s'il s'agit d'une personne physique.

(3). Dépendances de faible importance seulement (petit garage, lavanderie, etc.). Les dépendances plus importantes doivent être portées sur un état séparé en utilisant la colonne destinée au bâtiment principal.

(4). Préciser notamment s'il s'agit d'un bâtiment servant à l'habitation du personnel d'un établissement industriel.

(5). Indiquer la décennie de construction (exemple: 1871-1880), ou, s'il y a lieu, la mention « antérieur à 1850 » ou « postérieur à 1850 ».

(6). Indiquer: bon, médiocre ou mauvais.

(7). Planchers haute de chaque étage (tuiles, autres fix, bois, etc.).

Renseignements à fournir pour les bâtiments détruits ou fortement endommagés et pour les bâtiments d'habitation pouvant donner lieu au leur expropriation

| AFFECTATIONS ET SURFACE DES ETAGES (1) | BÂTIMENT PRINCIPAL | | DÉPENDANCES (surfaces) | |
|---|--|----------------------|---------------------------|--|
| | AFFECTATION | SURFACES | | |
| Sous-sol | | | | |
| Cave | 1 cave | 76 m ² 33 | | |
| Fondation sur terre-plein | | | | |
| Rez-de-chaussée | 1 cuisine, 1 débarras, 1 salon, 1 salle à manger, 1 entrée | 97 m ² 39 | | |
| 1 ^{er} étage | 3 chambres, 1 de bain, 1 couloir | 97 m ² 39 | | |
| 2 nd étage | | | | |
| 3 rd étage | | | | |
| Comble perdu à la française (2) | | | | |
| Comble vitréifié | 1 grenier | 97 m ² 39 | | |
| Comble aménagé | | | | |

Emplacement réservé aux croquis (3)

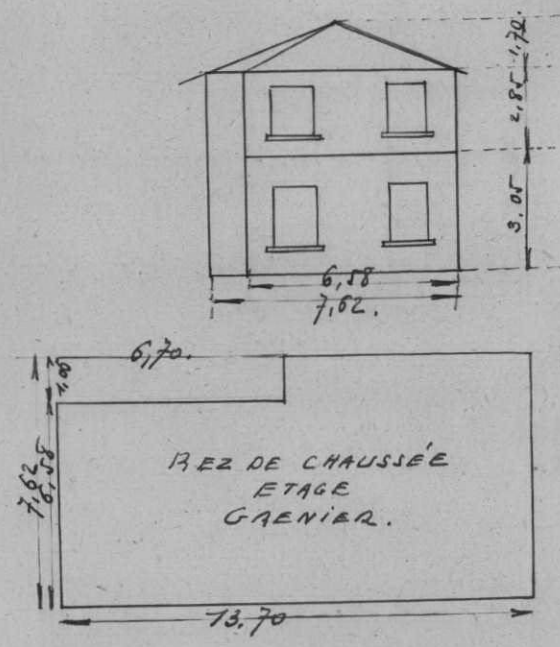
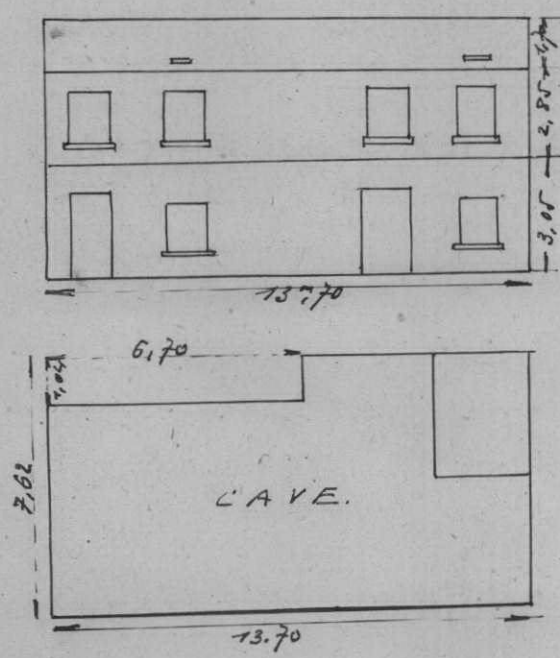

A BEAUMONT

20.6.1967
Le Chef de Service
A. P.

(1). Surface hors-œuvre ou, en cas de mitoyenneté, calculée en tenant compte de la moitié de l'épaisseur des murs mitoyens.
 (2). Rayer les mentions inutilisées.
 (3). Faire des croquis du bâtiment, aussi simplifiés que possible, donnant les dimensions principales des sous-sol, rez-de-chaussée, étage, comble et faisant ressortir les dimensions approximatives des cours et courtoies.
 Donner une silhouette de la façade et une coupe de bâtiment indiquant les hauteurs d'étages et mentionnant la forme du toit. Pour les dépendances, faire des croquis donnant les dimensions principales de rez-de-chaussée, et la coupe mentionnant la forme du toit. Faire ressortir au rouge, dans la mesure du possible, les parties détruites.

V.B.N.va.I

Paris, le 3 Décembre 1945.

ANNEXES :

- V/ note du 2/II/45
 I lettre de Mme
 BOULLAND à M. DAVID
 du 26/II/40
 I dossier comprenant:
 Description des
 bâtiments de l'im-
 meuble 3 rue Gambetta
 à BEAUMONT-s/OISE
 (2 pages)
 Dégâts de guerre
 (2 pages)
 Devis estimatif des
 travaux de réparation
 (13 pages)

Monsieur LECLERCQ,

Suite à votre note ci-annexée du 2
 novembre dernier, relative à l'immeuble
 sis 3 rue Gambetta à BEAUMONT-s/OISE.

Veuillez trouver, ci-joint, le dossier
 demandé concernant cet immeuble et compor-
 tant les pièces reprises en marge.

Le montant total du devis estimatif
 s'élève à 34.999 frs 85, dans lequel le total
 des réparations proprement dites est repré-
 senté par la somme de 32.710 frs 15, auquel
 viennent s'ajouter les honoraires de l'ar-
 chitecte pour 2.289 frs 70, soit 7% du mon-
 tant des réparations.

Ce devis vous est adressé en communication.
 M. DAVID demandant que cette pièce lui soit
 rendue (il n'en existe en effet qu'un seul
 exemplaire).

De l'avis de M. DAVID, le dossier origi-
 nal ne se trouvait pas aux Dommages de Guerre,
 il aurait été remis directement au Préfet, par
 la propriétaire et l'on a perdu sa trace.

La remise en état de l'immeuble est en
 cours.

L'Ingénieur de la Voie.

Monsieur Guerber,

Cet immeuble étant maintenant
 immeuble SNCF à usage d'habitation, il
 convient, conformément aux instructions de
 la note Vg. du 25/II/43 de la demander, d'obtenir
 et d'adresser le "dossier 4-1", aux imprimés convenablement
 remplis et croquis cotés en plans.

La Chef de la Subdivision
 des Travaux et Approvisionnements

4.12.45 4/1/46

A. G. L. TSV

Donnée par
 Beaumont s/Oise
 Immeuble acquis
 par SNCF.

1 dessin
 retour
 2 lettres

D / 8

Paris, le 19 juin 1946.

VB.N-V31

BEAUMONT

Immeuble acquis
par la SNEF
3 rue Gambetta

Monsieur Ledery,

J'ai lu votre note ci-jointe du 4 janvier 1946.

Veuillez trouver, ci-joint, le "dossier n° 1" concernant
l'immeuble visé en marge de comprenant :

1 formule A2 - 2 formules C2

1 d. - B2 - 1 d. Cbis

1 plan de la commune de Beaumont 4502

1 plan de l'immeuble.

Le Ingénieur de la Voie,

Chesley

M. Forcken

dossier soumis
à M. Forcken le 18/11/47

Paris, le 5 octobre 1945.



623 R

VB/IV. EX

Monsieur Leclercq
(M. Péron)

Beaumont s/Seine
acquisition d'immeuble
dommage de guerre

La SNCF vient d'être déclarée
adjudicataire de la propriété sise à
Beaumont-sur-Oise, 3, rue Gambetta,
reprise tout teinte rose au plan ci-joint.
D'une superficie de 297 m², cette
propriété comporte :

1 plan

- 1° - un bâtiment principal non endom-
magé, construit en briques, couverture en
tuiles, d'une surface de 64 m², compre-
nant 2 pièces, entrée, cuisine et ancien-
cuisine au rez-de-chaussée, 3 chambres
et cabinet à l'étage.
- 2° un bâtiment annexe en briques, couverture
en tuiles, d'une surface de 13 m², com-
prenant celle-ci et buanderie au rez-de-
chaussée, chambre et cabinet à l'étage.
La couverture de ce bâtiment a été en
partie détériorée en 1940.
- 3° une autre construction annexe, non endom-
magée par les bombardements mais assez
vétuste, charpente en bois avec garnissage
en briques et plâtre, couverture en tuiles,
d'une superficie de 17 m² environ, comprenant
deux remises au rez-de-chaussée et deux
pièces à l'étage.
- 4° un hangar détruit en 1940, dont il ne
reste que les murs de 3 m. 00 de hauteur,

non conforme
au décret
relatif à la
d'habitation
15/10. (à Paris)

en moellons et plâtre (surface: 65 m²
environ)

26y dossier des dommages a été
établi par M. David, architecte à Beaumont
mais il n'a pas été visé par les
propriétaires.

Ces dommages s'élèvent à 34.999,85
(valeur 1940), et se décomposent comme suit:

| | | |
|---------------------|---|-------------|
| Maçonnerie | = | 7 737,25 - |
| Charpente | = | 5 400,80 - |
| Couverture | = | 10 223,00 - |
| Ménagerie | = | 6 468,60 - |
| Ferronnerie | = | 10 38,50 - |
| Vitres et peintures | = | 1842,50 - |

32.710,15

| | |
|-----------------------|------------------|
| Honoraires architecte | 2 289,70 |
| 7% | <u>160,26</u> |
| | <u>34.999,85</u> |

Je vous serais obligé de vouloir
bien faire le nécessaire pour que la
S.N.C.F. bénéficie de la participation
de l'Etat dans les dépenses de
reconstruction de l'immeuble.

Le Chef du Bataillon

Heiller.

6/10
225
675

75

225

105

120

Domages de guerre

IMMEUBLES SINISTRES ACQUIS A L'AMIABLE DEPUIS 1939

Fiche concernant l'immeuble situé
à Boulevard de la Gare (510)
rue Jean Gatta n° 3

n° d'ordre 8
acquis de Héritiers Boullant
D.M. du 17. 11. 45

(I.P. n°)
acquis de la Compagnie du Nord (application
de l'article 44 de la Convention du 31 août
1937) ème tranche

Déclaration de sinistre : Le nécessaire sera fait par la Section des D.G.

Dépôt du dossier de
dommages de guerre

- (1) ~~(fait par le précédent propriétaire - n° du dossier : -~~
(non fait par le précédent propriétaire - Le dossier sera cons-
titué et déposé par la Section des D.G. et les pièces ci-après
sont à lui fournir (en double si elles ne sont pas manuscrites
(dactylographies, tirages, etc.)) :
a) plan de situation de l'immeuble sinistré
b) état descriptif D.G.5 (1 par bâtiment avec ses annexes)
c) ~~devis estimatif des réparations à effectuer~~
d) ~~les travaux étant terminés et s'il s'agit d'une simple~~
~~réparation sans modifications, mémoires, factures, notes~~
~~d'honoraires (ou relevés de dépenses) en remplacement du~~
~~devis estimatif~~
e) ~~l'immeuble étant complètement détruit, projet de reconstruc-~~
~~tion (plan avec coupes, élévations et détail estimatif).~~
~~Peut être fourni ultérieurement, ne doit pas, en tout cas,~~
~~retarder l'envoi du dossier.~~

Dépôt du dossier justifi-
catif de dépenses (subor-
donné à la réalisation des
travaux)

- (1) ~~(fait par le précédent propriétaire~~
(non fait par le précédent propriétaire - sera fait par la
Section des D.G. ; les pièces suivantes sont à lui fournir :
factures
mémoires
notes d'honoraires (ou relevés de dépenses)

(1) biffer la mention inutile

Transmis à Monsieur Fuerber
Chef d'Arrondissement V.B. à Paris

Prié de prendre note et retourner

Paris, le 17. 4. 1947

En retour à Monsieur ISTRIA
après avoir pris note

, le

Le Chef de la Subdivision
des Travaux et Approvisionnements

Travaux et Approvisionnements (Domages de guerre)

Situation de l'Immeuble

3 rue GAMBETTA

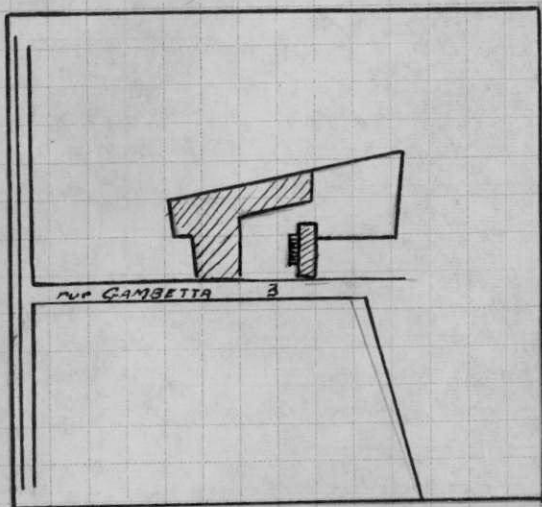

Le Chêne District Nord
C. G. G.

Présenté par 100
Jambetta 3

8
Héritier Boullant
17. 11. 45

Paris 10: 10: 10

Guerber Paris

17. 4.

Le Chef de la
des Travaux et A.

Beaucourt

Immeuble acquis

par la SNEF



René Guerber

3, rue Gambetta

9

Donné en retour pour
nous permettre l'achèvement
de certains documents
concernant note à la suite
des 31, 3, 47 de A. Demary

18/4/47

Le Chef de Division
des Travaux et Bâtimens

[Signature]

1 m 25000 m 5 m 6670
 1 m 5000 m 720
 35 7 3 27 5750
 65 13 91

1 Hau Hau Hau Hau
 Hau Hau Hau Hau Hau
 Hau Hau Hau Hau Hau
 2 Hau Hau Hau Hau
 3 Hau Hau Hau Hau
 4 Hau Hau Hau Hau 80 m
 Hau Hau Hau Hau Hau
 Hau Hau Hau Hau Hau

1 2 3 4
 550 265 7200
 6470 5400
 720 10000
 250 5750
 7320 1500 0 1040
 1620 265 29100
 29850
 32778

1.20

6.70

6.70

6.50

7.50

13 40

7.5

670

938

10050

804

92.46

97.39

500

13.60

76

816

952

10336

13.72

7.7

959

959

10549

13.7

7.6

822

959

10412

104

678

728

6968

1.05

6.72

735

630

7035

7004

97.39

104.43

13.7+

762

274

10412

104394

696

97.43

Beaumont
Inventaire, argui
Par la SNEF

Ministère de la Guerre
Voie et Bâtiments

René Guerber

3, rue Gambetta

Donner en retour pour
vous permettre l'utilisation
de certains documents
concernant la note
du 31. 3. 47 de M. Demary

18/7/47

Le Chef de Section
des Travaux de Construction

Lanceur

Paris le 21 avril 1947

En communication à M. Hidoux
comme suite à ma note d'autre part

N. R. 16

L'Ingénieur Principal de la Voie

23/4

Le S/Ingénieur Chef de Section

Paris le 2 juillet 1947

Monsieur Istria

Ingénieur Adjoint (Service des Travaux et Appoints)

En retour dossier communiqué après avoir pris note

23 JUL 1947

L'Ingénieur Principal de la Voie

Reçu 6
annexes

Emplacement
réservé aux
Services du
Commissariat.

Dossier N°:

ÉTAT FRANÇAIS

A

2

COMMISSARIAT A LA RECONSTRUCTION
IMMOBILIÈRE

LOI DU 11 OCTOBRE 1940
CODIFIÉE LE 12 JUILLET 1941

DEMANDE DE PARTICIPATION FINANCIÈRE DE L'ÉTAT

Vous trouverez à la dernière page de la formule, les renseignements nécessaires à la constitution des dossiers immobiliers N° 1
(demande de participation financière de l'Etat). - Lisez cette page avec soin avant de remplir votre demande.

ÉTAT CIVIL du PROPRIÉTAIRE (1)

NOM ou, s'il s'agit d'une Société, Raison Sociale (en majuscules) *Société Nationale des Chemins de fer Français*
Prénoms (2) ou forme de la Société
Date et lieu de naissance, ou date de constitution de la Société *1.1.1938 -*
Nationalité *Française*
Profession ou objet social
Résidence actuelle ou Siège Social *17. Rue de Gambetta Paris*
Célibataire, marié, veuf, séparé de corps, divorcé (3)
Nom et prénoms du conjoint
Lieu et date de mariage
Régime matrimonial

MANDATAIRE (4)

ou Représentant légal, judiciaire ou statutaire.

NOM (en majuscules) *VANDENBERGHE ANDRÉ*
Prénoms (2) *ANDRÉ*
Nationalité *Française*
Profession *Chef de District Principal*
Domicile actuel *3. Rue Camille Beaumont 40m*
Qualité dans laquelle il agit *Chef de District Principal*

RENSEIGNEMENTS RELATIFS À L'IMMEUBLE SINISTRE

Adresse complète de la propriété *3. Rue Gambetta 5 Beaumont 40m*
Si celle-ci a été comprise dans un levé de plans parcellaires effectué par le C.R.I. et si un N° d'flot et un N° de parcelle lui ont été affectés, indiquez-les ci-dessous:
N° d'flot..... N° de parcelle
A défaut de ces renseignements, indiquez si possible, et le cas échéant pour chaque bâtiment, le N° de parcelle cadastrale *N° 152.179.200 de la Section 4 du Plan Cadastral lieu dit "Marché Jeudi"*
Date, causes et circonstances du sinistre (5) *Bombardement du 12 Août 1940*

Si l'immeuble appartient à plusieurs propriétaires, fournir pour chacun d'eux les mêmes renseignements sur une feuille annexe.
Indiquez tous les prénoms dans l'ordre de l'Etat civil, et soulignez le prénom usuel.
Le propriétaire n'agit pas personnellement.
Donner tous les détails connus. Précisez si le sinistre est bien la conséquence directe et immédiate des actes de guerre sans intervention d'aucune autre cause ni interposition d'aucun autre fait.

MODALITES de REGLEMENT

Le règlement des sommes supérieures à 3.000 Frs. doit s'effectuer obligatoirement par virement (Loi du 22 Octobre-1940).

Règlement à effectuer au nom de M Société Nationale des Chemins de fer Français
 Demeurant..... 18 Rue du Drapeau

(1) par virement
 (Nom de l'Etablissement (Caisse du Trésor,
 Compte postal, Banque).....
 Adresse de l'Etablissement
 N° du compte

(1) En bon de caisse sur
 (1) En mandat-carte à l'adresse indiquée ci-contre

DESTINATION des BATIMENTS COMPRIS DANS la PROPRIETE (2)
 Voir, page 3, les observations correspondantes

| Bâtiments totalement détruits (Formule B) | Bâtiments partiellement détruits. Participation calculée sur la base du coût normal de recons- truction (Formule C). | Bâtiments partiellement détruits. Liquidation demandée sur la base du coût des réparations. (Formule Cbis) | Bâtiments intacts |
|--|--|--|----------------------|
| N° <u>Bâtiment d'exploitation</u> | N° <u>198</u> | N° <u>200</u> | |
| N° <u>Cave N°</u> | N° <u>199</u> | N° | |
| N° <u>A. sur la place</u> | N° | N° | |
| N° <u>C. d'arsenal</u> | N° | N° | |

CROQUIS d'IMPLANTATION

Si la propriété comprend plusieurs bâtiments, précisez ci-contre (en vous bornant à indiquer leur numéro et leur destination) leur situation respective, au moyen d'un croquis sommaire à petite échelle.

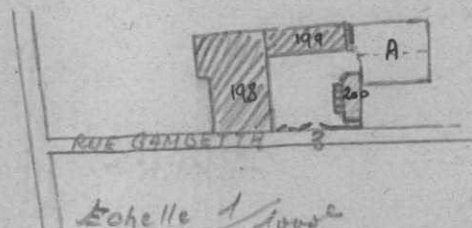

PIECES PRODUITES (2)

| | |
|--|------------------------------------|
| Accompagnant la présente demande | A l'appui d'une demande antérieure |
| 1° <u>Formule B. (Bâtiment d'exploitation)</u> | 1° |
| 2° <u>Formule C. (N° 198. au plan cadastral)</u> | 2° |
| 3° <u>Formule C. (N° 199. au plan cadastral)</u> | 3° |
| 4° <u>Formule C. (N° 200. au plan cadastral)</u> | 4° |
| 5° <u>Plan cadastral. Section A. lieudit. marche. fendi.</u> | 5° |
| 6° | 6° |

ATTESTATION du DECLARANT

Je soussigné déclare avoir pris connaissance de l'article 16 de la loi du 11 Octobre codifiée le 12 Juillet 1941, ainsi libellé:

"Toute personne qui, dans ses déclarations, aura imputé inexactement un dommage à un acte de guerre ou aura fourni des renseignements inexactes, susceptibles d'accroître le montant de la participation financière de l'Etat, sera punie d'une peine de 6 jours à 5 ans de prison et d'une amende de 100 à 100.000 Frs. ou de l'une de ces deux peines seulement. Elle sera déchu du bénéfice de tout ou partie des avantages accordés par le présent décret et sera en outre condamnée au remboursement des sommes indûment perçues.

Les hommes de l'art, techniciens et leurs collaborateurs qui auront participé à l'établissement de telles déclarations seront frappés des mêmes peines et condamnés solidairement avec l'auteur principal à la réparation du préjudice causé à l'Etat.

En outre, les hommes de l'art, techniciens, collaborateurs, ayant contribué, même par simple négligence, à l'établissement d'une déclaration inexacte, seront exclus par le Commissaire à la Reconstruction, pour un temps fixé par lui, de tout travail intéressant la Reconstruction Immobilière.

Les mêmes peines sont applicables à ceux qui ne font pas, dans les délais fixés par le Commissaire à la Reconstruction, l'emploi prévu des sommes allouées par le présent décret."

Je déclare sous la foi du serment que les indications figurant, tant sur la présente demande que sur les formules B, C et Cbis incluses, sont sincères et véritables.

A Beauvau le 12 6 1945
 Signature: Ray

(1) - Rayer les mentions inutiles.

(2) - Rappeler en face des pièces se rapportant spécialement à un bâtiment le N° de celui-ci.

| | | |
|---|--|---|
| B A T I M E N T N° | | 1 |
| DESTINATION | Par exemple habitation, grange, écurie etc.. S'il s'agit d'un bâtiment servant à l'habitation du personnel, d'un établissement industriel, ou si une partie du bâtiment était à usage professionnel, industriel, commercial ou artisanal, le préciser. | <i>maison d'habitation</i> |
| QUOTITE du DOMMAGE et CHOIX du MODE de CALCUL de la PARTICIPATION de l'ETAT | Bâtiment totalement détruit. Bâtiment partiellement détruit. Participation calculée sur la base du coût normal de reconstruction. Bâtiment partiellement détruit. Liquidation demandée sur la base du coût des réparations. | Formule B (1) <i>Inu N°</i> - A sur le croquis d'implantation Formule C (1) <i>N° 198.199 du plan cadastral.</i> Formule Cbis (1) <i>N° 200</i> - <i>2°</i> |
| ORIGINE de PROPRIETE | Précisez si le bâtiment provient d'un achat, d'un échange, d'une donation, d'un partage, d'une succession, si vous l'avez fait construire etc.. et indiquez la date à laquelle vous en êtes devenu propriétaire. | <i>Ce bâtiment provient d'un achat.</i> |
| DROITS REELS | Le bâtiment était-il grevé de droits réels (usufruit, hypothèques, privilèges, droits d'usage, habitation, servitude foncière, promesse de vente etc..) - Donner toutes précisions sur la nature et l'importance de ces droits et en indiquer les bénéficiaires. | |
| ANCIENNETE | Indiquez l'année de la construction ou si vous ne pouvez la préciser, la décennie (exemple 1870 à 1880). Il suffit de mentionner: antérieur à 1840, si le bâtiment a été construit avant cette date. | <i>1880</i> |
| LOCATIONS | Y avait-il des locations dans le bâtiment au 1er Septembre 1939? Le cas échéant, les énumérer, en préciser la nature (habitation, usage commercial, etc...) et les prix annuels. | <i>Non</i> |
| ASSURANCE | Le bâtiment était-il assuré contre l'incendie ? A quelle Compagnie ? Pour quelle somme ? L'assurance couvrait-elle les risques de guerre ? | <i>Oui</i> <i>La France</i> 52 Rue d'Chateaudun Paris <i>Poli. 9.122 du 21.7.36 - 100.000 F</i> <i>Non</i> |
| SUBVENTIONS ANTERIEURES | Avez-vous déposé pour le même bâtiment une demande de subvention au titre de la loi du 5 Août 1940 ou 9 Février 1941, ou à tout autre titre ? Date et N° des arrêtés ou des décisions dont vous avez bénéficié: Montant des subventions correspondantes. Sommes déjà perçues. | |
| O B S E R V A T I O N S | | |

Si la propriété comporte plusieurs bâtiments détruits ou endommagés, coller à cet emplacement une feuille complémentaire Abis.

CONSTITUTION DES DOSSIERS IMMOBILIERS N°1

Les Services du Commissariat à la Reconstruction Immobilière sont à la disposition des sinistrés pour leur fournir tous les renseignements complémentaires dont ils pourraient avoir besoin.

DETERMINATION de la PARTICIPATION de l'ETAT

1°) - Dans le cas des immeubles totalement détruits, la participation financière de l'Etat est égale à 80% du "coût normal de reconstruction" d'un immeuble d'une surface utilisable et d'une destination semblables à celles de l'immeuble détruit.

Cette participation est toutefois susceptible de subir des abattements ne pouvant excéder 1/3, en raison soit de l'ancienneté de l'immeuble détruit, soit de la nature des matériaux y employés, soit de son insalubrité, soit enfin de l'absence d'agencements modernes.

2°) - Dans le cas des immeubles partiellement détruits:

a - la participation calculée sur la base du "coût normal de reconstruction intégrale", et réduite éventuellement des abattements ci-dessus énumérés, est acquise au propriétaire sinistré dans la proportion où son immeuble a été endommagé. La dépense restant à la charge du propriétaire ne peut en aucun cas être inférieure à 2,50% du coût normal de reconstruction intégrale.

b - Toutefois, dans le cas où le coût des réparations d'un immeuble est inférieur à 100.000 Frs., la participation de l'Etat peut être liquidée forfaitairement sur la base des 2/3 du montant des travaux de réparation, déduction faite d'un abattement forfaitaire de 500 Frs.

REMARQUE IMPORTANTE - Dans les cas prévus aux § 1° et 2° a) où la participation de l'Etat est calculée sur la base du "coût normal de reconstruction", le taux de cette participation est porté exceptionnellement de 80% à 90% pour les immeubles d'un coût normal de reconstruction inférieur à 300.000 Frs., en faveur soit des propriétaires d'un seul immeuble, soit des propriétaires de plusieurs immeubles pour l'immeuble qu'ils habitaient avec leur famille comprenant 3 enfants au moins.

Dans le cas prévu au § 2° b) où la participation de l'Etat est calculée sur la base du coût des réparations, le taux de cette participation est porté de 2/3 à 3/4 pour les sinistrés répondant aux conditions ci-dessus, compte non tenu de la limitation du coût normal de reconstruction à 300.000 Frs.

Si vous êtes susceptible de bénéficier de ces taux exceptionnels, indiquez ci-dessous à

quel titre { propriétaire d'un seul immeuble. } (1)
 { habitant avec trois enfants au moins dans l'immeuble sinistré }

et renseignez-vous auprès du Service Régional du C.R.I. sur les pièces justificatives à produire.

COMPOSITION des DOSSIERS

Les propriétaires sinistrés doivent constituer:

1°) - Des dossiers N°1 destinés à permettre la fixation de la participation financière de l'Etat en fonction de la nature et de l'importance des immeubles détruits, et éventuellement du coût des réparations.

2°) - Ultérieurement et conformément aux indications qui leurs seront données après fixation du concours financier de l'Etat, des dossiers N° 2 de reconstruction ou de réparation.

CONSTITUTION du DOSSIER N° 1

Il doit être établi un dossier N° 1 pour chaque propriété d'un seul tenant.

Ce dossier comprend:

1°) - Une demande de participation financière de l'Etat (Formule A) établie pour l'ensemble de la propriété. Si celle-ci comporte plusieurs bâtiments, coller à cette demande une feuille complémentaire Abis.

Le numéro qui figure en tête de chaque colonne est celui qui caractérise le bâtiment correspondant.

2°) - Une formule B par bâtiment totalement détruit.

Une formule C par bâtiment partiellement détruit dans le cas du § 2 a) ci-dessus (participation calculée sur la base du "coût normal de reconstruction").

Une formule Cbis par bâtiment partiellement détruit dans le cas du § 2 b) ci-dessus (liquidation demandée sur la base du coût des réparations).

3°) - Des pièces justificatives.

Après signature, le dossier doit être adressé à:

Monsieur le DELEGUE REGIONAL du COMMISSARIAT à la RECONSTRUCTION
IMMOBILIERE
au Chef-lieu du Département du lieu du sinistre.

PIECES JUSTIFICATIVES

Etat civil du propriétaire.

1° - Personnes physiques: extrait d'acte de naissance, ou extrait d'acte de mariage.

Femmes mariées: extrait d'acte de mariage et contrat de mariage s'il en existe un.

veuves: extrait d'acte de naissance, (2) accompagné de l'extrait d'acte de décès du mari.

divorcées: extrait d'acte de naissance. (2)

2° - Personnes morales: se renseigner aux Services du Commissariat.

Nationalité du propriétaire: Présentation de toute pièce officielle faisant mention de la nationalité.

Pouvoirs du mandataire ou du représentant légal, judiciaire ou statutaire.

Procurateur du propriétaire (les Services du Commissariat délivrent à cet effet des imprimés spéciaux), ou expédition du jugement ou de la délibération du conseil de famille, extrait du registre de délibération du Conseil d'Administration etc...habilitant le mandataire ou le représentant.

Droits de propriété.

1°) - Communication des titres de propriété.

2°) - Etat sommaire délivré depuis moins de trois mois, des transcriptions aliénatives et des inscriptions au nom du propriétaire présumé, et relatif à l'immeuble en question.

Coût des réparations.

Devis, si la demande est déposée avant l'exécution des travaux. - Mémoires et factures vérifiées après achèvement de ceux-ci.

REMARQUES - 1°) - Si vous avez déjà déposé, dans le même département un dossier mobilier ou immobilier au titre des lois en vigueur sur la Reconstruction Immobilière, vous n'avez pas à produire de nouveau les pièces justificatives déjà fournies.

2°) - Au cas où vous seriez dans l'impossibilité de vous procurer certaines pièces, renseignez-vous auprès du Service Régional sur celles susceptibles de les remplacer.

3°) - Les Services du Commissariat se réservent de demander aux intéressés le dépôt de toutes pièces justificatives non prévues ci-dessus et qui leur sembleraient nécessaires.

(1) - Rayer la mention inutile.

(2) - Délivré depuis moins de trois mois.

EMPLACEMENT RÉSERVÉ
AUX SERVICES DU COMMISSARIAT.

Dossier N° Z
Décision N° C

ÉTAT FRANÇAIS.
COMMISSARIAT
A LA RECONSTRUCTION IMMOBILIÈRE.

Loi du 11 octobre 1940, codifiée le 12 juillet 1941.

C 2
BÂTIMENT
N°

ÉTAT DESCRIPTIF
D'UN BÂTIMENT PARTIELLEMENT DÉTRUIT.

Vous trouverez à la dernière page de la demande modèle A2 les renseignements nécessaires à la constitution des dossiers immobiliers n° 1 (demande de participation financière de l'État).
Lisez cette page avec soin avant de remplir la présente formule.

PROPRIÉTAIRE.

Nom (1) (en majuscules) et Prénoms (2): *Société Nationale des Chemins de fer Français*
Résidence actuelle (3): *18 Rue de Dombasle - Paris*

MANDATAIRE

ou représentant légal, judiciaire ou statutaire.

Nom (en majuscules) et Prénoms (2): *Vandenbergh Audin*
Domicile: *3 Rue Camille Beaumont d'Orléans - S. et O.*
Qualité dans laquelle il agit: *Chef de District N° 1 à Paris, Beaumont*

RENSEIGNEMENTS RELATIFS AU BÂTIMENT DÉTRUIT.

Adresse complète: *3 Rue Camille Beaumont d'Orléans - S. et O.*
Si la propriété a été comprise dans un levé de plans parcellaires effectué par le C. R. I. et si un numéro d'ilot et un numéro de parcelle lui ont été affectés, indiquez-les ci-dessous :
N° d'ilot: N° de parcelle:
A défaut de ces renseignements, indiquez, si possible, la section et le numéro de parcelle cadastrale :
Destination du bâtiment (4): *habitation*
Ancienneté (5): *1880*
Servitudes foncières (6): *aucune*

Date, causes et circonstances du sinistre (7): *Bombardement du 12 août 1940*

- (1) Ou, s'il s'agit d'une Société, Raison sociale.
(2) Indiquez tous les prénoms dans l'ordre de l'État Civil et soulignez le prénom usuel.
(3) Ou, s'il s'agit d'une Société, Siège social.
(4) Par exemple: habitation, grange, écurie, etc. S'il s'agit d'un bâtiment servant à l'habitation du personnel d'un établissement industriel, ou si une partie du bâtiment était à usage professionnel, industriel, commercial ou artisanal, le préciser.
(5) Indiquez l'année de la construction ou, si vous ne pouvez la préciser, la décade (exemple: 1870 à 1880).
Il suffit de mentionner: antérieur à 1840, si le bâtiment a été construit avant cette date.
(6) Par exemple: servitudes de vue, de passage. Donner toutes précisions sur la nature de ces droits et en indiquer les bénéficiaires.
(7) Donnez tous les détails connus. Précisez si le sinistre est bien la conséquence directe et immédiate des actes de guerre relatés, sans intervention d'aucune autre cause, ni interposition d'aucun autre fait.

DESCRIPTION DU BÂTIMENT.

| ETAGES. | AFFECTATION DES DIVERSES PIÈCES. | SURFACE TOTALE. HORS ŒUVRE (1). |
|----------------------------|--|------------------------------------|
| Sous-sol ou caves..... | | — |
| Rez-de-chaussée..... | Buanderie, Water, closet, remise, entrée-couloir | 28 ^{m²} 67 |
| 1 ^{er} étage..... | Cuisine, chambre, water, closet. | 28 ^{m²} 67 |
| 2 ^e étage..... | | — |
| 3 ^e étage..... | | — |
| Combles ou greniers... | | — |

CARACTÉRISTIQUES DE LA CONSTRUCTION.

Murs au-dessus du sol. (Nature et épaisseur.) { Façades : moellons jusqu'à hauteur du 1^{er} étage - briques creuses au 1^{er} étage
Murs latéraux : — 2^e —

Planchers : Oakh
(Nature.)

Couverture : tuiles
(Nature.)

AGENCEMENT MODERNE.

Y avait-il dans le bâtiment le chauffage central ? non l'eau ? non le gaz ? non l'électricité ? oui
un ascenseur ? — des salles de bains (nombre) ? — des W. C. (nombre) ? 2 des fosses
fixes ? 1 des fosses septiques ? — le tout à l'égout ? — un puits perdu ? oui.

ÉTAT DE CONSERVATION ET D'ENTRETIEN.

Précisez, s'il y a lieu, la nature et la date des travaux récents de remise en état ou de réparations importantes :

Janvier - février 1946.

(1) Justifiez, le cas échéant, les différences de surface entre les divers étages.

EMPLACEMENT RÉSERVÉ AUX CROQUIS.

Faire ci-dessous des croquis du bâtiment aussi simples que possible, donnant les dimensions principales des sous-sols ou caves, rez-de-chaussée, étages, combles ou greniers.

Donner une silhouette de la façade et une coupe du bâtiment montrant les hauteurs d'étages et la forme du toit.

Préciser, le cas échéant, sur le croquis, la partie des locaux à usage industriel, commercial, artisanal ou professionnel, et faire ressortir, dans la mesure du possible, les parties détruites.

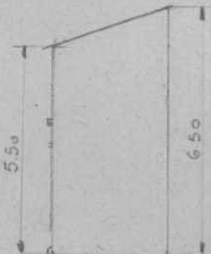
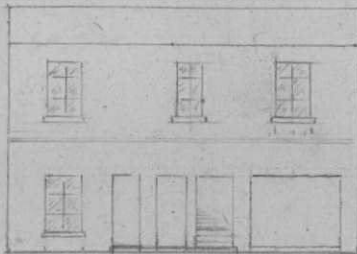

Pour la disposition des pièces de ce corps de bâtiment il y a lieu de se rapprocher du plan d'ensemble annexé au dossier.

A Pierre Beaumont, le 8 juin 1946.
(Signature.)

Ray

EMPLACEMENT RÉSERVÉ
AUX SERVICES DU COMMISSARIAT.

Dossier N° Z
Décision N° C

ÉTAT FRANÇAIS.

COMMISSARIAT
À LA RECONSTRUCTION IMMOBILIÈRE.

Loi du 11 octobre 1940, codifiée le 12 juillet 1941.

C 2
BÂTIMENT
N°

ÉTAT DESCRIPTIF
D'UN BÂTIMENT PARTIELLEMENT DÉTRUIT.

Vous trouverez à la dernière page de la demande modèle A2 les renseignements nécessaires à la constitution des dossiers immobiliers n° 1 (demande de participation financière de l'État).
Lisez cette page avec soin avant de remplir la présente formule.

PROPRIÉTAIRE.

NOM (1) (en majuscules) et Prénoms (2) : Société Nationale des Chemins de fer français
Résidence actuelle (3) : 18, Rue de Dauterive, Paris

MANDATAIRE

ou représentant légal, judiciaire ou statutaire.

NOM (en majuscules) et Prénoms (2) : Dauterive André
Domicile : 3, Rue Camille à Beaumont 2/010, Sect. O.
Qualité dans laquelle il agit : Chef de District à Beaumont S.O.

RENSEIGNEMENTS RELATIFS AU BÂTIMENT DÉTRUIT.

Adresse complète : 3, Rue Gambetta à Beaumont 2/010, Sect. O.
Si la propriété a été comprise dans un levé de plans parcellaires effectué par le C. R. I. et si un numéro d'ilot et un numéro de parcelle lui ont été affectés, indiquez-les ci-dessous :
N° d'ilot : N° de parcelle :
A défaut de ces renseignements, indiquez, si possible, la section et le numéro de parcelle cadastrale :
N° 198, 199 de la section A du plan cadastral, lieu dit "Marché Jardi"
Destination du bâtiment (4) : bâtiment d'habitation
Ancienneté (5) : 1880
Servitudes foncières (6) : avant

Date, causes et circonstances du sinistre (7) : bombardement du 18 août 1940.

- (1) Ou, s'il s'agit d'une Société, Raison sociale.
(2) Indiquez tous les prénoms dans l'ordre de l'État Civil et soulignez le prénom usuel.
(3) Ou, s'il s'agit d'une Société, Siège social.
(4) Par exemple : habitation, grange, écurie, etc. S'il s'agit d'un bâtiment servant à l'habitation du personnel d'un établissement industriel, ou si une partie du bâtiment était à usage professionnel, industriel, commercial ou artisanal, le préciser.
(5) Indiquez l'année de la construction ou, si vous ne pouvez la préciser, la décade (exemple : 1870 à 1880).
Il suffit de mentionner : antérieur à 1840, si le bâtiment a été construit avant cette date.
(6) Par exemple : servitudes de vue, de passage. Donner toutes précisions sur la nature de ces droits et en indiquer les bénéficiaires.
(7) Donnez tous les détails connus. Précisez si le sinistre est bien la conséquence directe et immédiate des actes de guerre relatés, sans intervention d'aucune autre cause, ni interposition d'aucun autre fait.

DESCRIPTION DU BÂTIMENT.

| ETAGES. | AFFECTATION DES DIVERSES PIÈCES. | SURFACE TOTALE. HORS ŒUVRE (1). |
|----------------------------|---|------------------------------------|
| Sous-sol ou caves..... | 1 cave | 76 ^{m²} 33 |
| Rez-de-chaussée..... | 1 cuisine, 1 débarras, entrée principale 1 salon, 1 A.M. 1 entrée secondaire | 97 ^{m²} 39 |
| 1 ^{er} étage..... | 3 chambres 1 S. Bains. 1 débarras. 2 couloirs | 97 ^{m²} 39 |
| 2 ^e étage..... | | / |
| 3 ^e étage..... | | / |
| Combles ou greniers... | 1 grenier | 97 ^{m²} 39 |

CARACTÉRISTIQUES DE LA CONSTRUCTION.

Murs au-dessus du sol. (Nature et épaisseur.)
Façades : moellons
Murs latéraux : moellons
Planchers : sapin
Couverture : tuiles

AGENCEMENT MODERNE.

Y avait-il dans le bâtiment le chauffage central ? oui l'eau ? oui le gaz ? oui l'électricité ? oui
un ascenseur ? des salles de bains (nombre) ? 1 des W. C. (nombre) ? 1 des fosses
fixes ? des fosses septiques ? le tout à l'égout ? un puits perdu ? 1.

ÉTAT DE CONSERVATION ET D'ENTRETIEN.

Précisez, s'il y a lieu, la nature et la date des travaux récents de remise en état ou de réparations importantes :

Janvier - février 1946

(1) Justifiez, le cas échéant, les différences de surface entre les divers étages.

EMPLACEMENT RÉSERVÉ AUX CROQUIS.

Faire ci-dessous des croquis du bâtiment aussi simples que possible, donnant les dimensions principales des sous-sols ou caves, rez-de-chaussée, étages, combles ou greniers.
Donner une silhouette de la façade et une coupe du bâtiment montrant les hauteurs d'étages et la forme du toit.
Préciser, le cas échéant, sur le croquis, la partie des locaux à usage industriel, commercial, artisanal ou professionnel, et faire ressortir, dans la mesure du possible, les parties détruites.

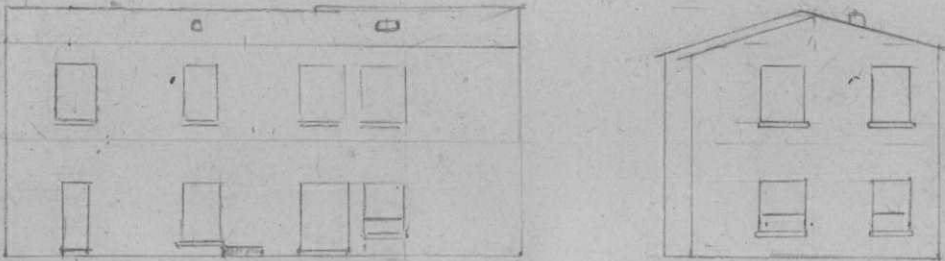

Pour la dimension des pièces de ce corps de bâtiment il y a lieu de se rapprocher du plan d'ensemble annexé au dossier

A Beaumont, le 8 Juin 1946.
(Signature.)
Hay

EMPLACEMENT RÉSERVÉ
AUX SERVICES DU COMMISSARIAT.

Dossier N° Z
Décision N° C

ÉTAT FRANÇAIS.

COMMISSARIAT

À LA RECONSTRUCTION IMMOBILIÈRE.

Loi du 11 octobre 1940, codifiée le 12 juillet 1941.

B 2

BÂTIMENT

N°

ÉTAT DESCRIPTIF D'UN BÂTIMENT TOTALEMENT DÉTRUIT.

Vous trouverez à la dernière page de la demande modèle A₂, les renseignements nécessaires à la constitution des dossiers immobiliers n° 1 (demande de participation financière de l'État).
Lisez cette page avec soin avant de remplir la présente formule.

PROPRIÉTAIRE.

Nom (1) (en majuscules) et Prénoms (2): *Société nationale des Chemins de fer Français*
Résidence actuelle (3): *18 Rue de Valenciennes Paris*

MANDATAIRE

ou représentant légal, judiciaire ou statutaire.

Nom (en majuscules) et Prénoms (2): *VANDENBERGHE André*
Domicile: *3 Rue Gambetta Beaumont / Paris*
Qualité dans laquelle il agit: *Chef de district principal de Beaumont*

RENSEIGNEMENTS RELATIFS AU BÂTIMENT DÉTRUIT.

Adresse complète: *3 Rue Gambetta Beaumont / Paris*
Si la propriété a été comprise dans un levé de plans parcellaires effectué par le C.R.I. et si un numéro d'ilot et un numéro de parcelle lui ont été affectés, indiquez-les ci-dessous:
N° d'ilot: N° de parcelle:
A défaut de ces renseignements, indiquez, si possible, la section et le numéro de parcelle cadastrale:
Destination du bâtiment (4): *Bâtiment d'exploitation à usage d'atelier et magasin de réserve*
Ancienneté (5): *1880*
Servitudes foncières (6): *rien*

Date, causes et circonstances du sinistre (7): *bourbatement du 12 août 1940*

- (1) Ou, s'il s'agit d'une Société, Raison Sociale.
- (2) Indiquez tous les prénoms dans l'ordre de l'État Civil, et soulignez le prénom usuel.
- (3) Ou, s'il s'agit d'une Société, Siège Social.
- (4) Par exemple: habitation, grange, écurie, etc... S'il s'agit d'un bâtiment servant à l'habitation du personnel d'un établissement industriel, ou si une partie du bâtiment était à usage professionnel, industriel, commercial ou artisanal, le préciser.
- (5) Indiquez l'année de la construction ou, si vous ne pouvez la préciser, la décade (exemple: 1870 à 1880). Il suffit de mentionner: antérieur à 1840, si le bâtiment a été construit avant cette date.
- (6) Par exemple, servitudes de vue, de passage. Donner toutes précisions sur la nature de ces droits et en indiquer les bénéficiaires.
- (7) Donnez tous les détails connus. Précisez si le sinistre est bien la conséquence directe et immédiate des actes de guerre relatés, sans intervention d'aucune autre cause, ni interposition d'aucun autre fait.

DESCRIPTION DU BÂTIMENT.

| ÉTAGES. | AFFECTATION DES DIVERSES PIÈCES. | SURFACE TOTALE HORS ŒUVRE (1). |
|----------------------------|----------------------------------|-----------------------------------|
| Sous-sol ou caves.. | | |
| Rez-de-chaussée... | Atelier - magasin de réserve | 80 ^{m²} 53 |
| 1 ^{er} étage..... | | |
| 2 ^e étage..... | | |
| 3 ^e étage..... | | |
| Combles ou greniers..... | | |

CARACTÉRISTIQUES DE LA CONSTRUCTION.

Murs au-dessus du sol. (Nature et épaisseur).
 Façades ?
 Murs latéraux ?

Planchers : (Nature.) ?

Couverture : (Nature.) ?

AGENCEMENT MODERNE.

Y avait-il dans le bâtiment le chauffage central ? l'eau ? le gaz ? l'électricité ?
 un ascenseur ? des salles de bain (nombre) ? des W. C. (nombre) ? des fosses
 fixes ? des fosses septiques ? le tout à l'égout ? un puits perdu ?

ÉTAT DE CONSERVATION ET D'ENTRETIEN.

Précisez, s'il y a lieu, la nature et la date des travaux récents de remise en état ou de réparations importantes :

(1) Justifiez, le cas échéant, les différences de surface entre les divers étages.

EMPLACEMENT RÉSERVÉ AUX CROQUIS.

Faire ci-dessous des croquis du bâtiment aussi simples que possible, donnant les dimensions principales des sous-sols ou caves, rez-de-chaussée, étages, combles ou greniers.

Donner une silhouette de la façade et une coupe du bâtiment montrant les hauteurs d'étages et la forme du toit.

Préciser, le cas échéant, sur le croquis, la partie des locaux à usage industriel, commercial, artisanal ou professionnel.

Bâtiment entièrement détruit.

Nous ne pouvons donner aucun détail sur ce bâtiment ne possédant pas de plan.

A Person. Beaumont, le 8 Juin 1946.

Signature :

[Signature]

EMPLACEMENT RÉSERVÉ
AUX SERVICES DU COMMISSARIAT.

Dossier N° Z
Décision N° C

ÉTAT FRANÇAIS.

COMMISSARIAT

À LA RECONSTRUCTION IMMOBILIÈRE.

Loi du 11 octobre 1940, codifiée le 12 juillet 1941.



BÂTIMENT

N°

ÉTAT DESCRIPTIF D'UN BÂTIMENT PARTIELLEMENT DÉTRUIT.

LIQUIDATION FORFAITAIRE DE LA PARTICIPATION DE L'ÉTAT.

Vous trouverez à la dernière page de la demande modèle A₂, les renseignements nécessaires à la constitution des dossiers immobiliers n° 1 (demande de participation financière de l'État).

Lisez cette page avec soin avant de remplir la présente formule.

PROPRIÉTAIRE.

NOM (1) (en majuscules) et Prénoms (2): SOCIÉTÉ NATIONALE DES CHEMINS DE FER FRANÇAIS
Résidence actuelle (3): 18 Rue du Bunkerger Paris

MANDATAIRE

ou représentant légal, judiciaire ou statutaire.

NOM (en majuscules) et Prénoms (2): VANDENBERGHE André
Domicile: 3 Rue Camille Beauveril 2/104
Qualité dans laquelle il agit: Chef de district principal à Paris Beauveril

RENSEIGNEMENTS RELATIFS AU BÂTIMENT DÉTRUIT.

Adresse complète: 3 Rue Gambetta
Si la propriété a été comprise dans un levé de plans parcellaires effectué par le C. R. I., et si un numéro d'ilôt et un numéro de parcelle lui ont été affectés, indiquez-les ci-dessous:

N° d'ilôt: N° de parcelle:

A défaut de ces renseignements, indiquez, si possible, la section et le numéro de parcelle cadastrale:

N° 200 de la section A du plan cadastral lui dit "Marché Franc"

Destination du bâtiment (4): magasin de réserve

Servitudes foncières (5):

Date, causes et circonstances du sinistre (6):

Bombardement du 12 août 1940

(1) Ou, s'il s'agit d'une Société, Raison sociale.

(2) Indiquez tous les prénoms dans l'ordre de l'État civil, et soulignez le prénom usuel.

(3) Ou, s'il s'agit d'une Société, Siège social.

(4) Par exemple: habitation, grange, écurie, etc. S'il s'agit d'un bâtiment servant à l'habitation du personnel d'un établissement industriel, ou si une partie du bâtiment était à usage professionnel, industriel, commercial ou artisanal, le préciser.

(5) Par exemple: servitudes de vue, de passage. Donner toutes précisions sur la nature de ces droits et en indiquer les bénéficiaires.

(6) Donnez tous les détails connus. Précisez si le sinistre est bien la conséquence directe et immédiate des actes de guerre relatés, sans intervention d'aucune autre cause, ni interposition d'aucun autre fait.

| | EMPLACEMENT À REMPLIR PAR LE PROPRIÉTAIRE. | EMPLACEMENT RÉSERVÉ AUX SERVICES DU COMMISSARIAT. |
|------------------------------|---|--|
| | Montant proposé. | Montant retenu après vérification. |
| Montant des réparations..... | 30.000 - | |

Je soussigné VANDEN BERGHE André Chef de district principal, demande que la participation financière de l'État à la réparation du bâtiment ci-dessus désigné soit calculée sur la base des taux forfaitaires (1) appliqués au montant des travaux de réparation.

Je déclare opter de façon formelle et définitive pour ce mode de liquidation.

A Beaumont, le 8 Juin 1946.
(Signature)

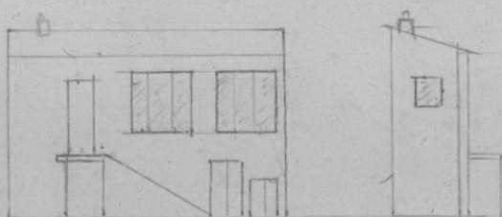

Pour la dimension des pièces de ce corps de bâtiment il y a de se rapprocher du plan d'ensemble annexé au dossier.

(1) Taux normal : 2/3. — Taux exceptionnel : 3/4 (Voir la remarque importante figurant à la dernière page de la formule A₂).